Мое сердце

Из репертуара группы "Сплин"

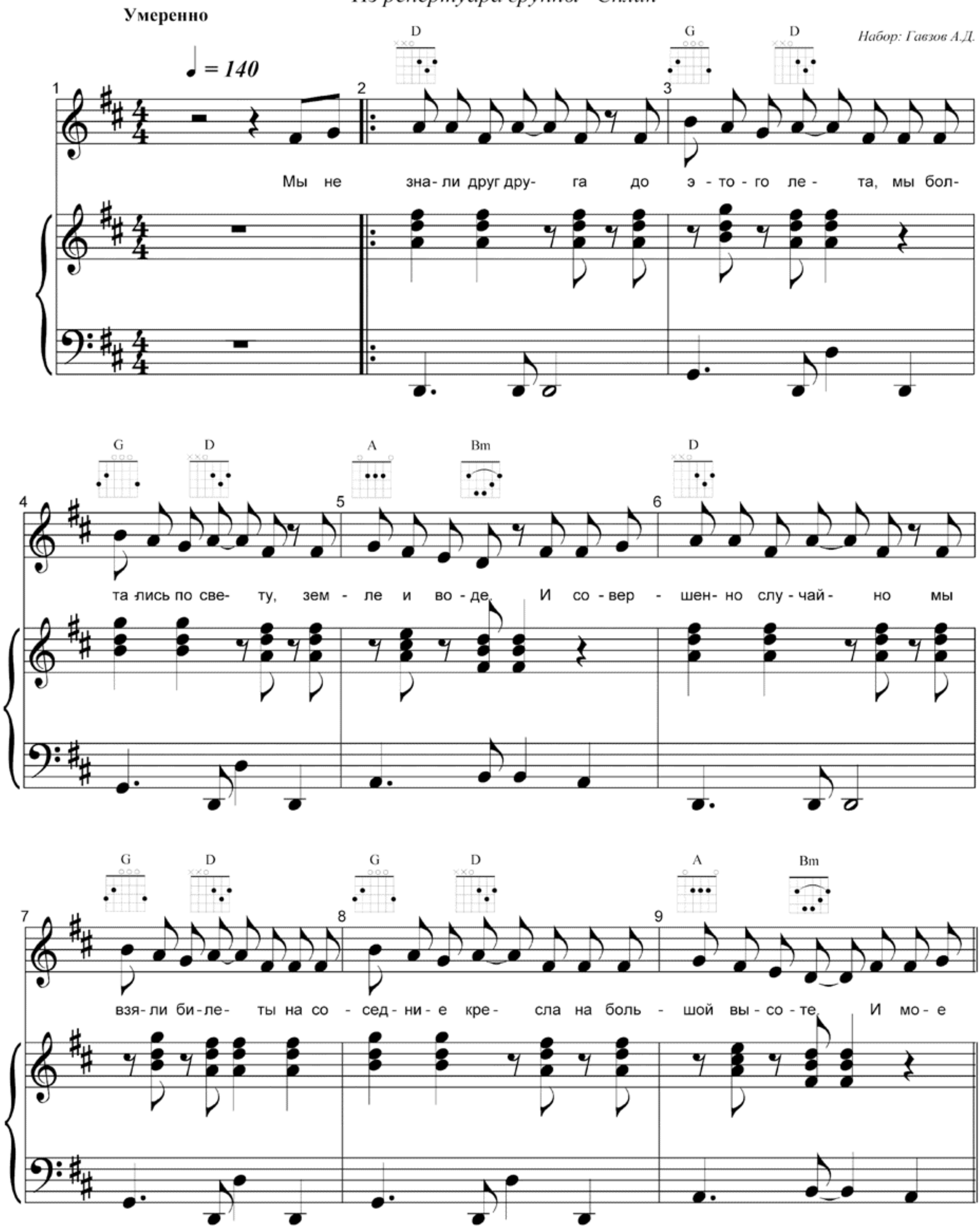

Copyright Pianonotes.ru

D G D

10 11 12

серд - це о - ста - но - ви -лось, мо - е серд - це

A Bm D G D

13 14 15

за - мер - ло, мо- е серд - це о - ста - но - ви -лось, мо - е

A Bm D

16 17 18

серд - це за - мер - ло.

Copyright Pianonotes.ru

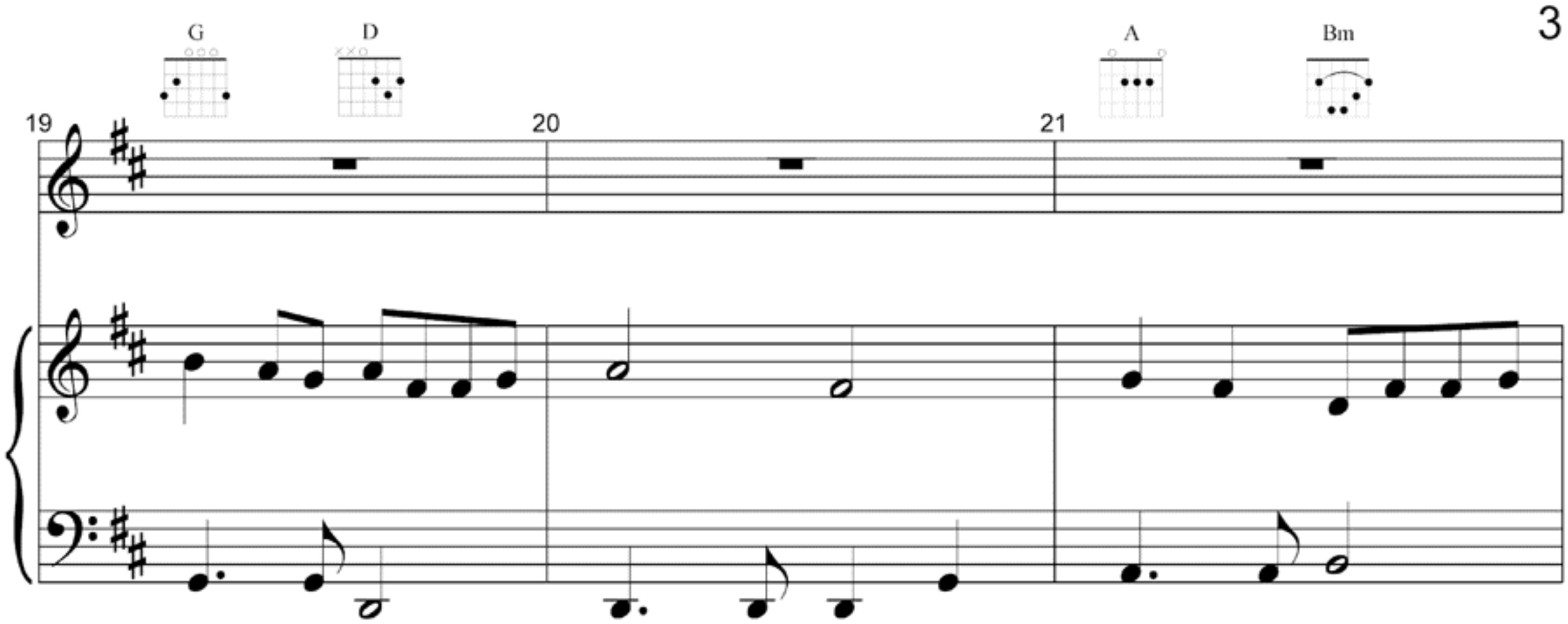

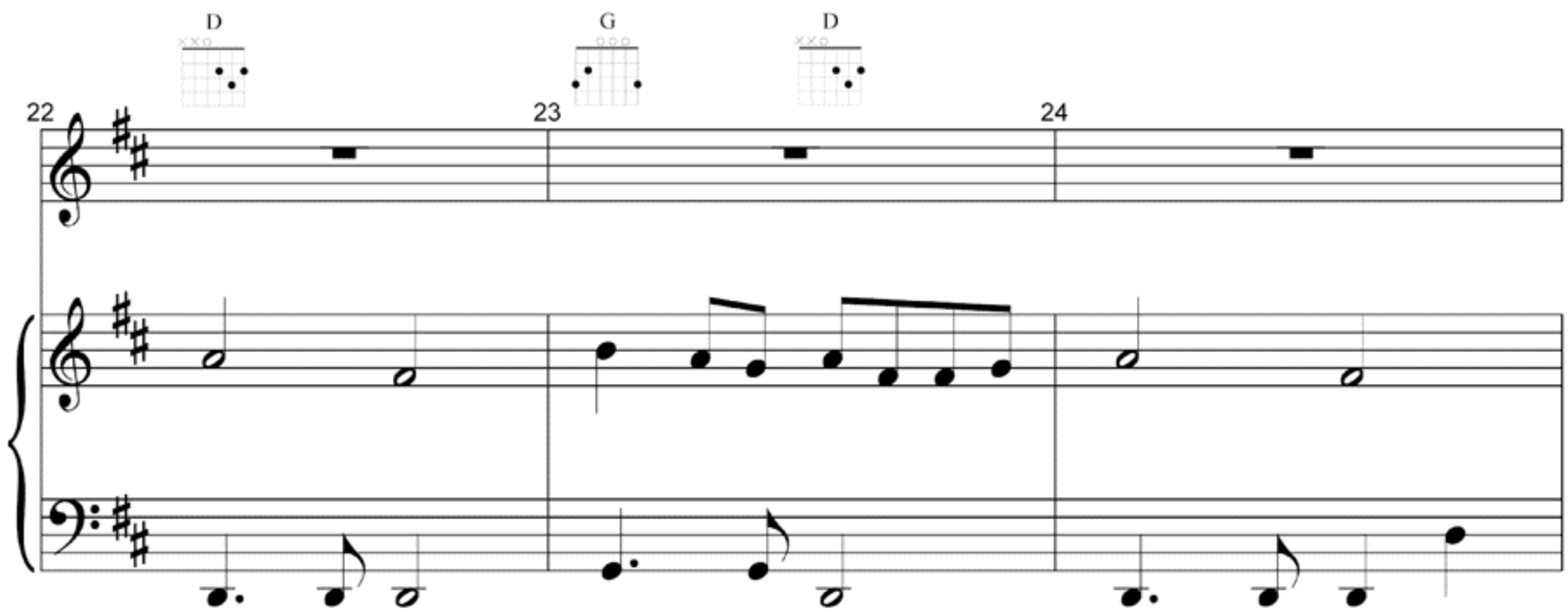

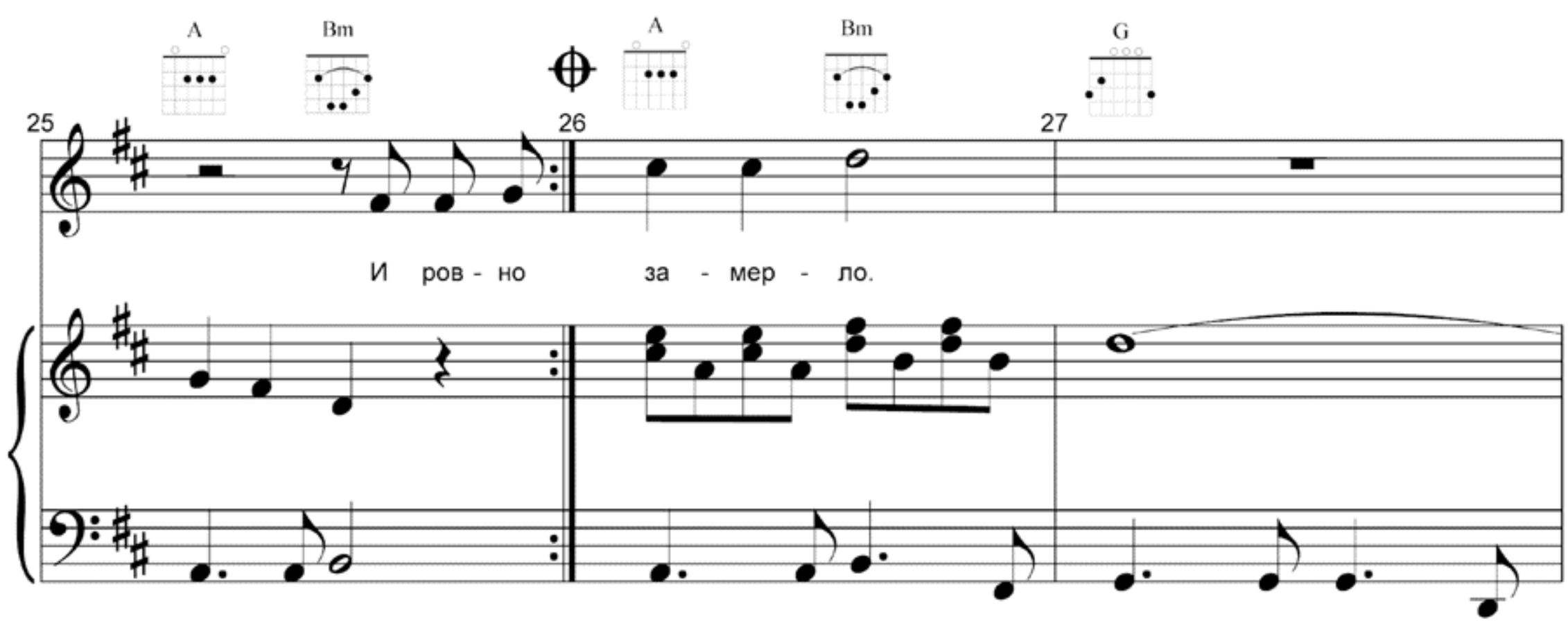

Copyright Pianonotes.ru

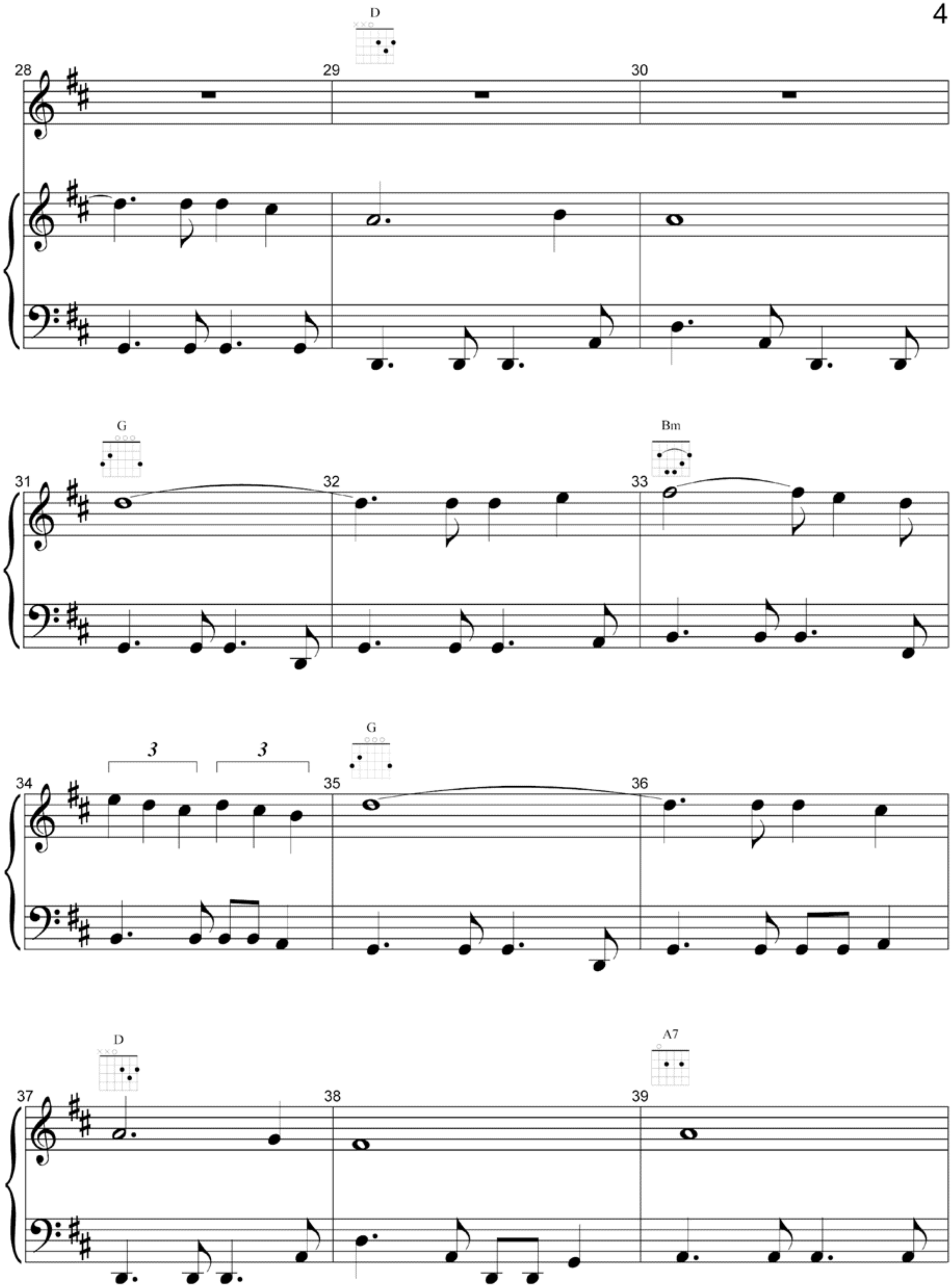

Copyright Pianonotes.ru

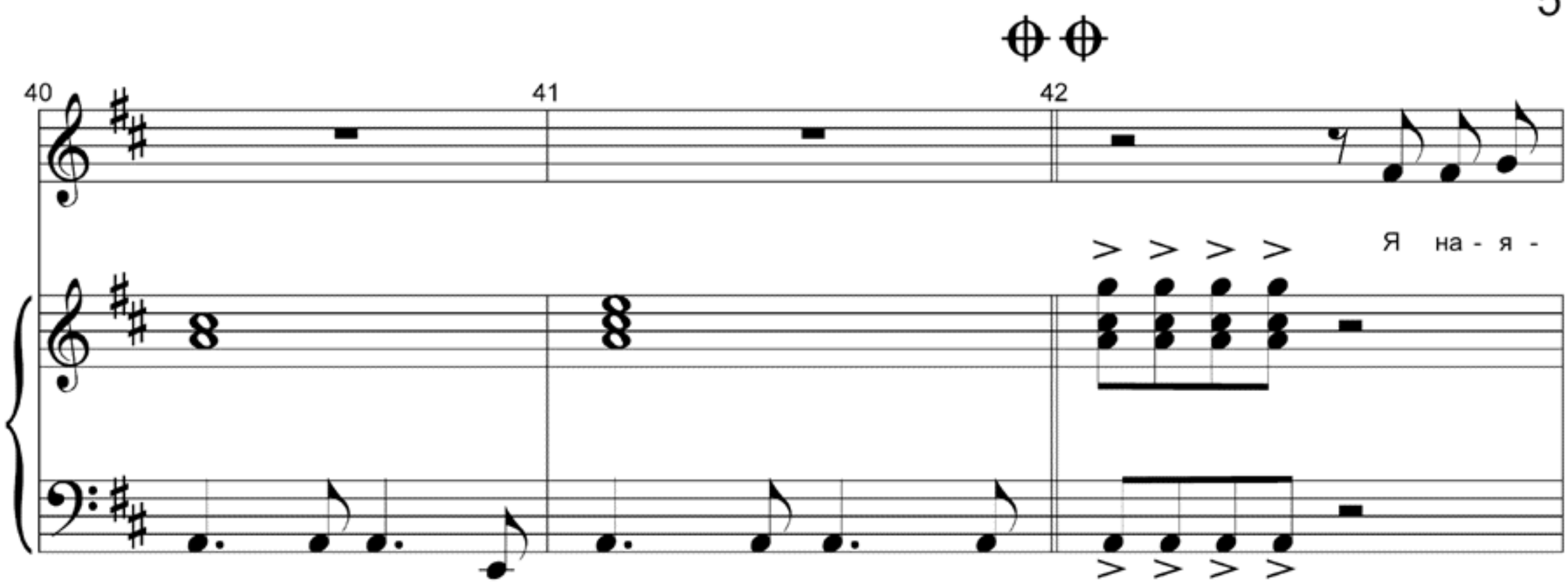

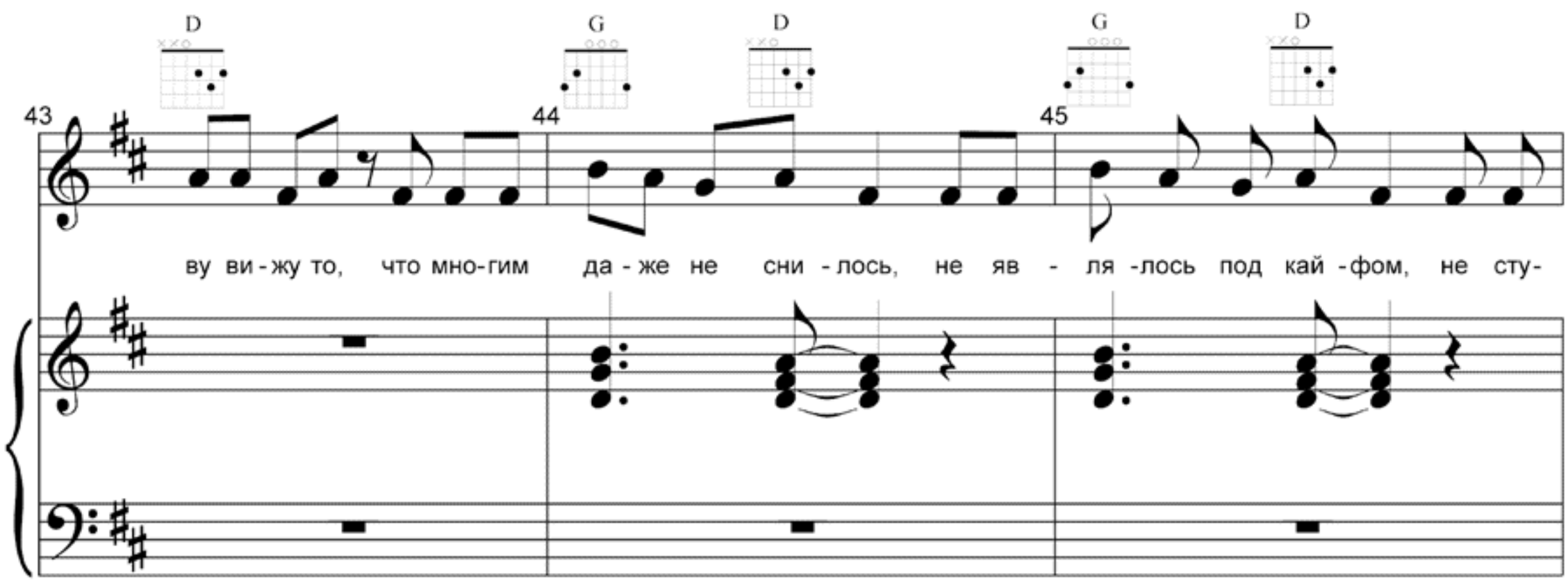

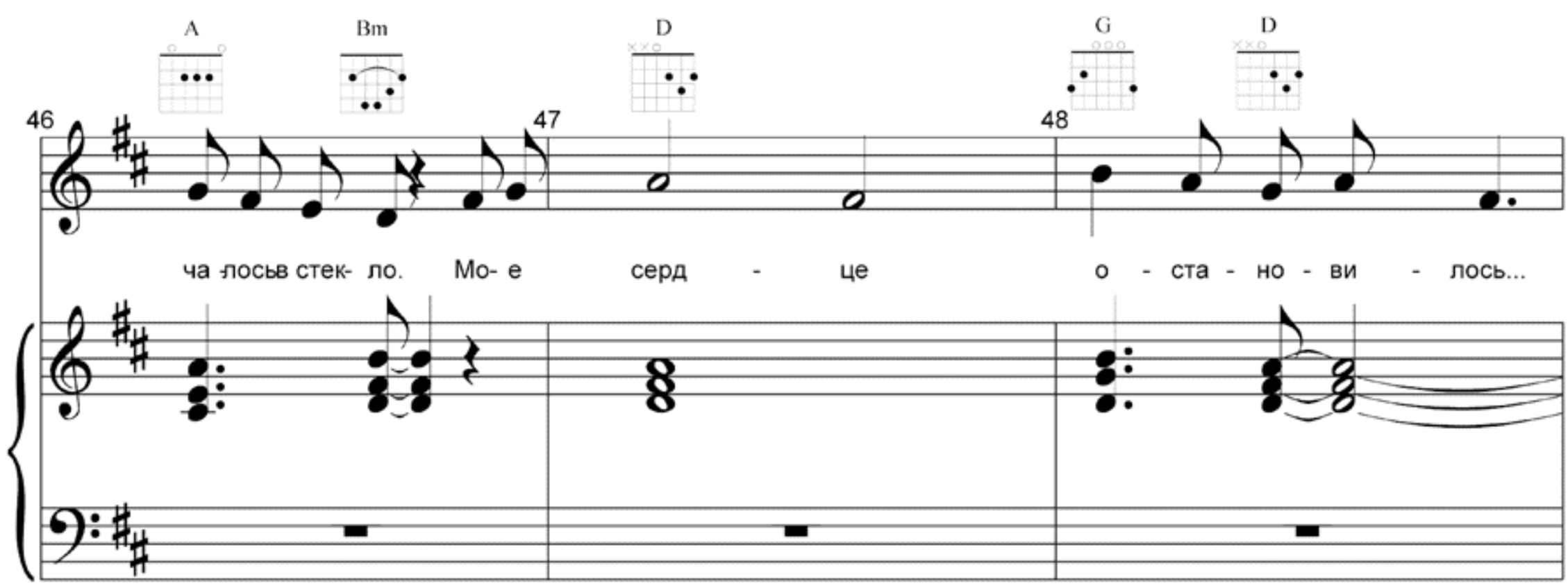

Copyright Pianonotes.ru

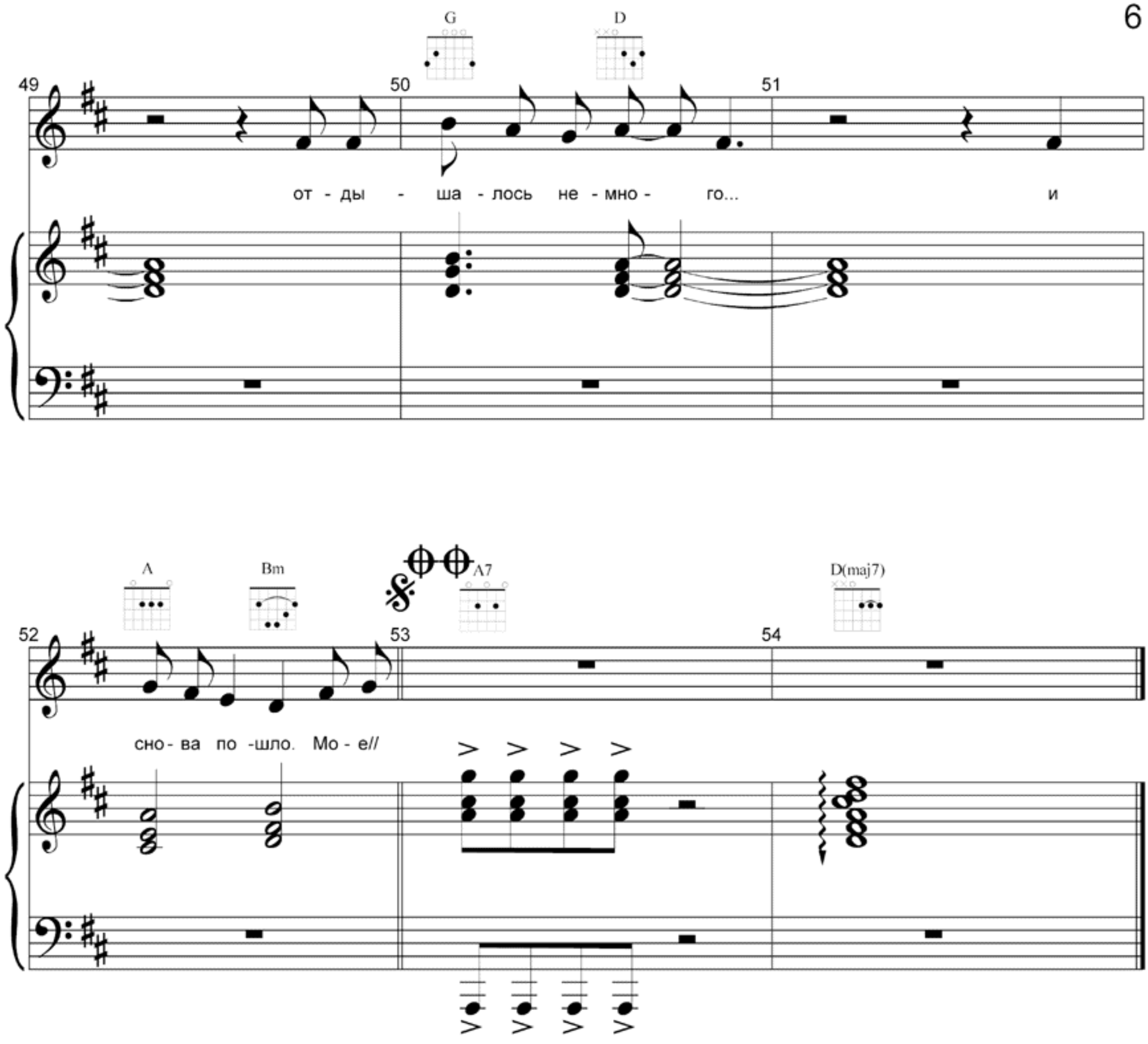

Мы не знали друг друга до этого лета,
Болтались по свету, земле и воде.
И совершенно случайно мы взяли билеты
На соседние кресла на большой высоте.

Припев:
И мое сердце остановилось,
Мое сердце замерло...

И ровно тысячу лет мы просыпаемся вместе,
Даже если уснули в разных местах.
Мы идем ставить кофе под Элвиса Пресли,
Кофе сбежал под Propeller heads, ах!

Припев

И, может быть, ты не стала звездой в Голливуде,
Не выходишь на подиум в нижнем белье.
У тебя не берут автографы люди,
И поешь ты чуть тише, чем Монсеррат Кабалье.

Так и я, слава Богу, не Ricky, не Martin,
Не выдвигался на Оскар, французам не забивал.
Моим именем не назван город на карте,
Но задернуты шторы и разложен диван.

Припев

Я наяву вижу то, что многим даже не снилось,
Не являлось по кайфом, не стучалось в стекло.
Мое сердце остановилось, отдышалось немного
И снова пошло.

Припев

И мое сердце "hasta la vista",
Мое сердце замерло.

Copyright Pianonotes.ru