ЖИВЕТ МОЯ ОТРАДА

Слова неизвестного автора

Музыка М. ШИШКИНА

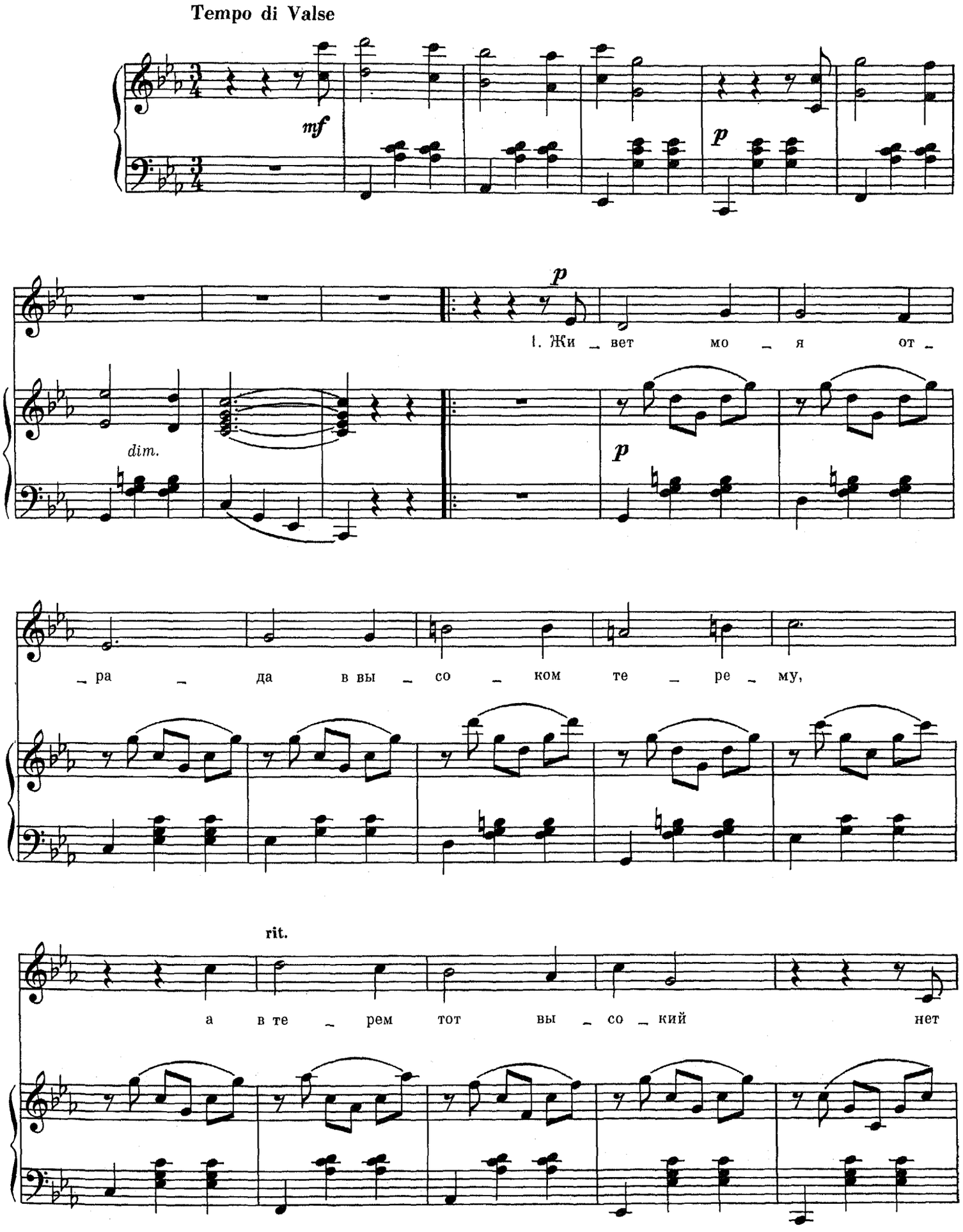

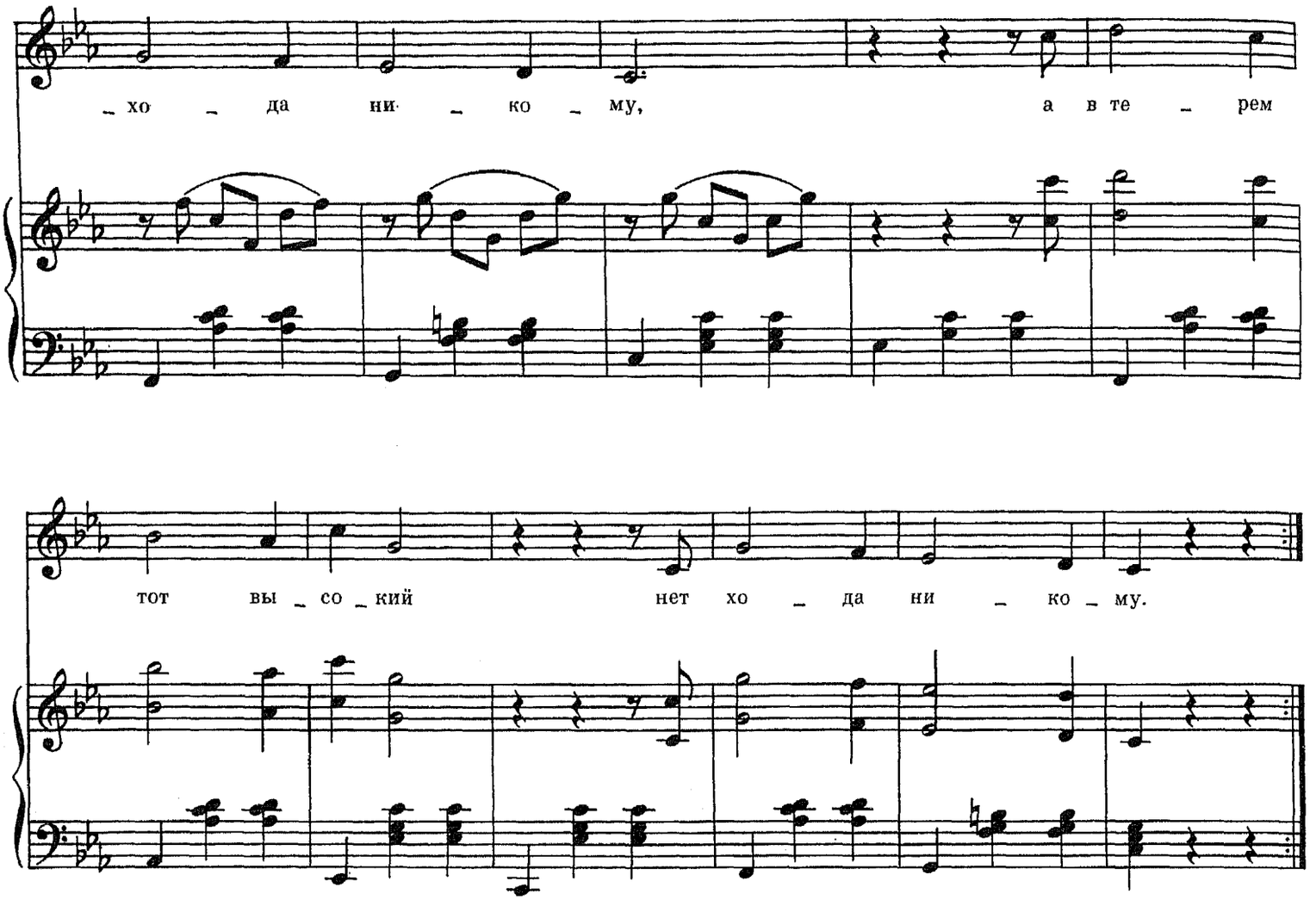

2. Я знаю, у красотки есть сторож у крыльца.
Никто не загородит дорогу молодца. *2 раза*

3. Войду я к милой в терем и брошусь в ноги к ней.
Была бы только ночка, да ночка потемней. *2 раза*

4. Была бы только ночка, да ночка потемней.
Была бы только тройка, да тройка порезвей. *2 раза*