ПОЗВОНИ МНЕ, ПОЗВОНИ...

Из кинофильма „Карнавал"

Слова Р. РОЖДЕСТВЕНСКОГО

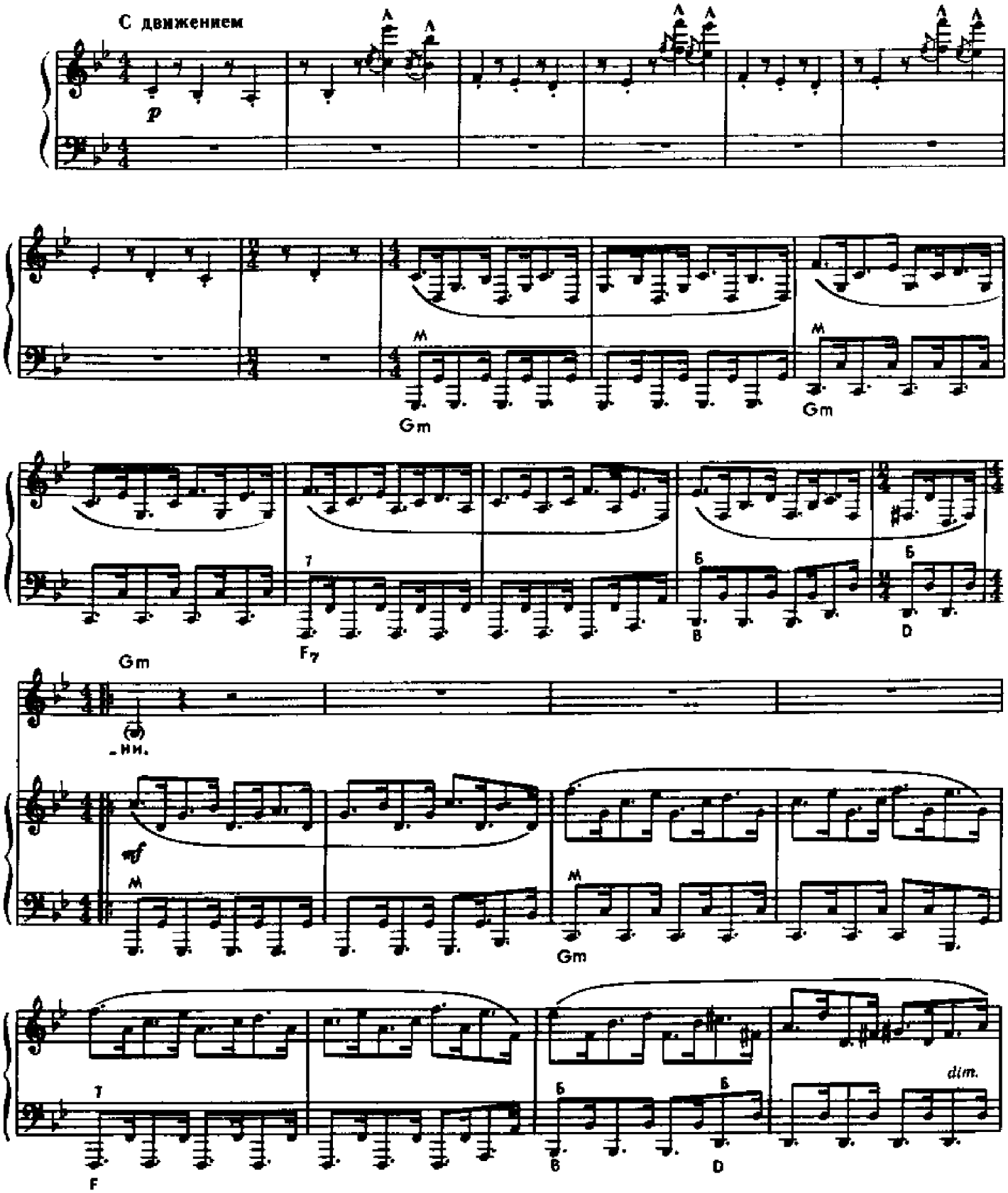

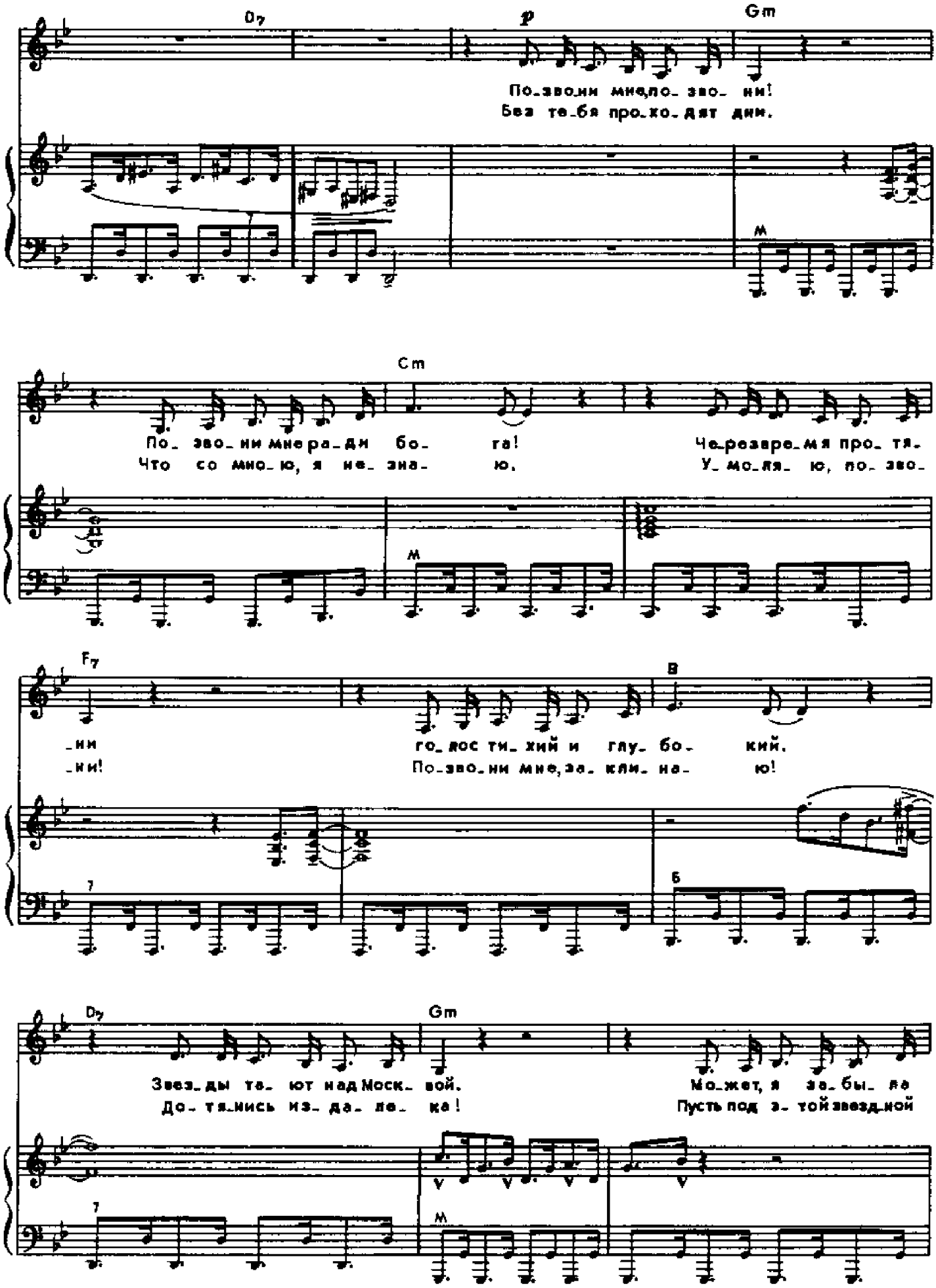
D7
p
Gm
По_звони мне,по_ зво_ ни!
Без те_бя про_хо_дят дни.
Cm
По_ зво_ ни мне ра_ди бо_ га!
Что со мно_ю, я не_ зна_ ю.
Чe_резвре_мя про_ тя_
У_ мо_ля_ ю, по_ зво_
F7
_ни
_ни!
го_ лос ти_ хий и глу_ бо_ кий.
По_зво_ни мне,за_ кли_ на_ ю!
B
D7
Gm
Звез_ды та_ ют над Моск_ вой.
До_ тя_нись из_ да_ ле_ ка!
Мо_жет, я за_ бы_ ла
Пусть под з_ той звезд_ной

Cm F9 B D9-

гор- дость? Как хо_чу я слышать го_лос, как хо_чу я слышать
безд- ной вдруг раздаст_ся гром не- бес_ный, вдруг раздаст_ся гром не-

Eb A7 D7/3+

го_лос, дол_го_жда_ный го_лос твой!
_бес_ный те_ле_фон_ но_го звон_ ка.

D p Gm7 Gm7 Gm6

По_ зво_ни мне, по_ зво_ ни!

F# f Hm

Ес_ ли я в тво_ей судь_ бе

Em

ни_ че_го у_же не зна_ чу, я за_бу_ду о те_

A D

бе, я смогу, я не за пла_ чу!

F#7 Hm

Э_ ту боль пе_ре_ тер_ пя, я дышать не пе_ ре_

Em A7 Dm F#9-

ста ну,- всё рав_но счаст_ли_вой ста_ну, всё рав_но счаст_ли_вой

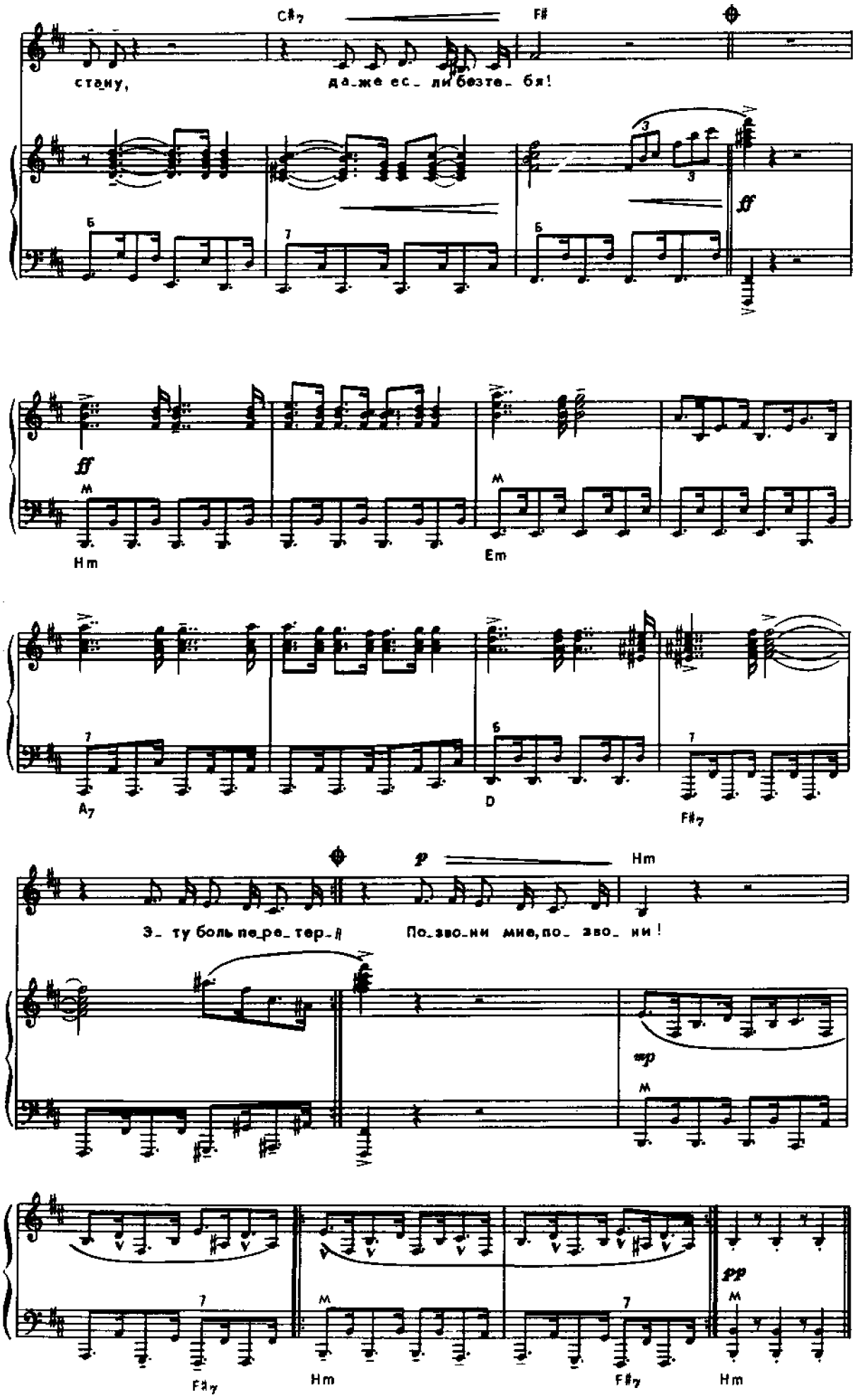
C#7
F#
стану,
да_же ес_ ли безте_ бя!
ff
Hm
Em
A7
D
F#7
p
Hm
З_ ту боль пе_ре_ тер_ п
По_зво_ни мне, по_ зво_ ни!
mp
pp
F#7
Hm
F#7
Hm

Слова Роберта Рождественского Музыка Максима Дунаевского

Позвони мне, позвони!
Позвони мне ради бога!
Через время протяни
Голос тихий и глубокий.
Звезды тают над Москвой.
Может, я забыла гордость?
Как хочу я слышать голос,
Как хочу я слышать голос,
Долгожданный голос твой!
Позвони мне, позвони!

Без тебя проходят дни.
Что со мною, я не знаю.
Умоляю, позвони!
Позвони мне, заклинаю!
Дотянись издалека!
Пусть под этой звездной бездной
Вдруг раздастся гром небесный,
Вдруг раздастся гром небесный
Телефонного звонка.
Позвони мне, позвони!

Если я в твоей судьбе
Ничего уже не значу,
Я забуду о тебе,
Я смогу, я не заплачу!
Эту боль перетерпя,
Я дышать не перестану, —
Все равно счастливой стану,
Все равно счастливой стану,
Даже если без тебя!
Позвони мне, позвони!