Помоги мне

Из кинофильма "Бриллиантовая рука"

Слова Л. Дербенёва

Музыка А. Зацепина

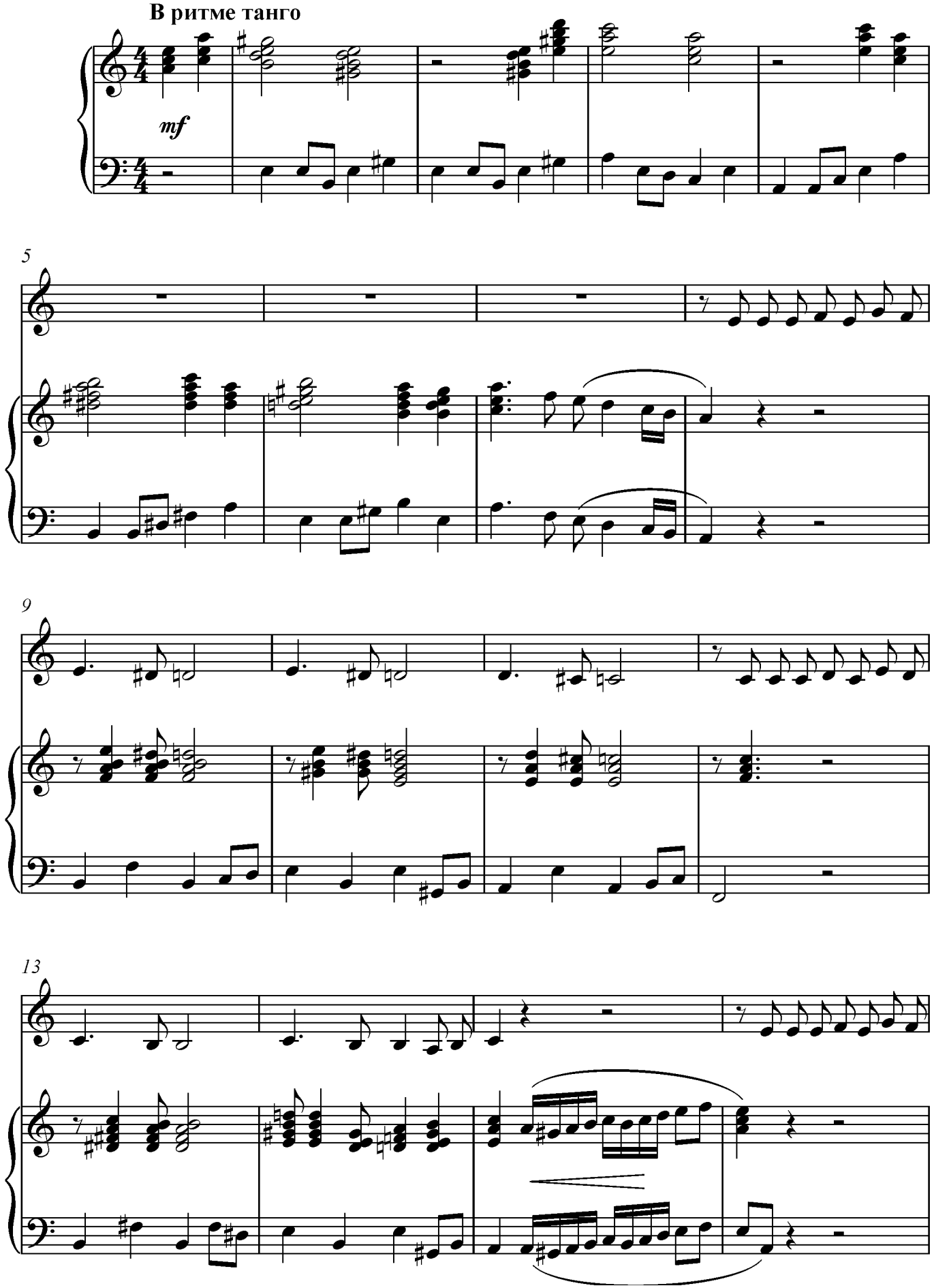

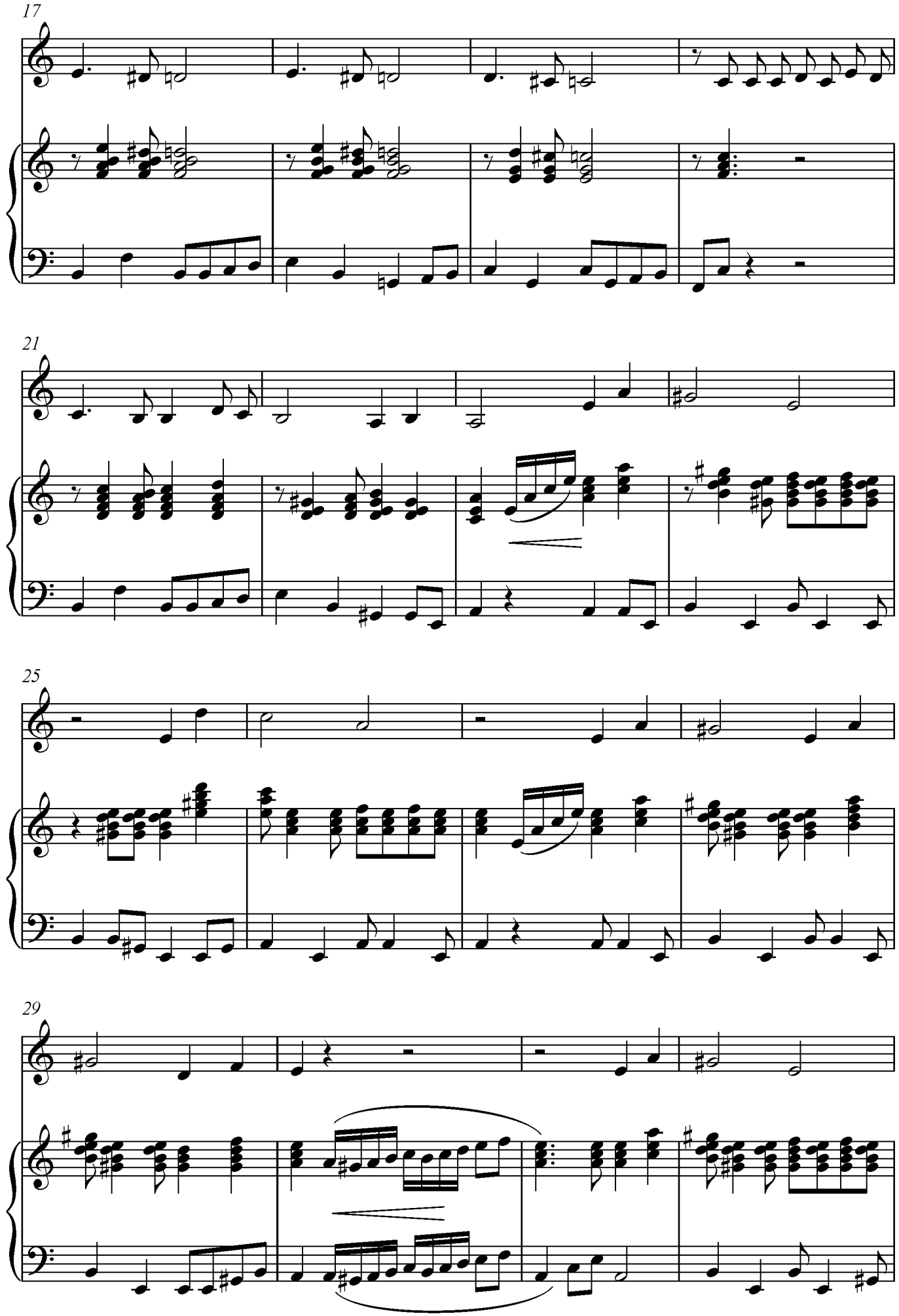
17
21
25
29

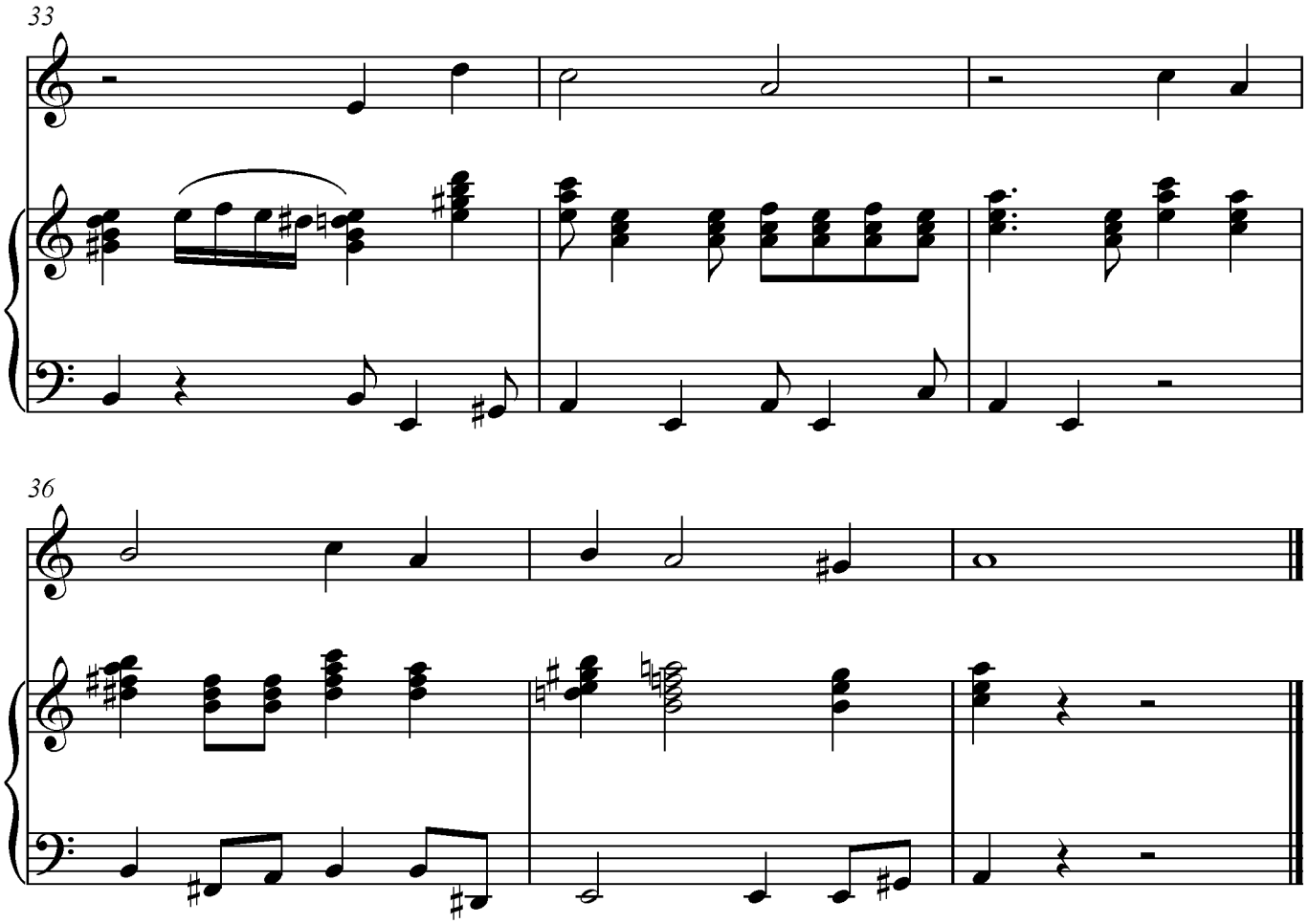
33
36