Песенка фронтового шофёра

музыка Б.Мокроусова
(переложение Малахова Ю.)

Подвижно, легко

♩=110

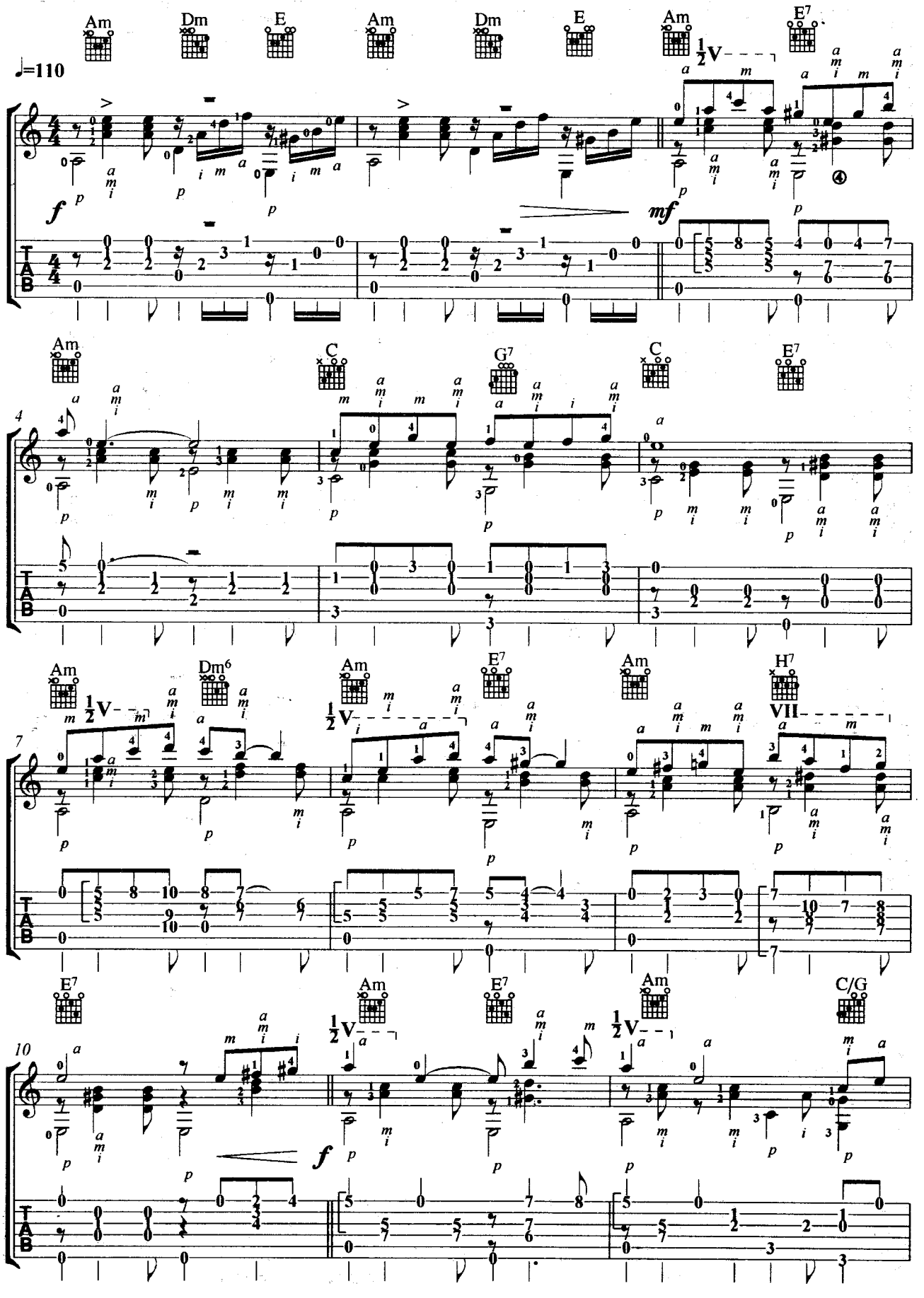

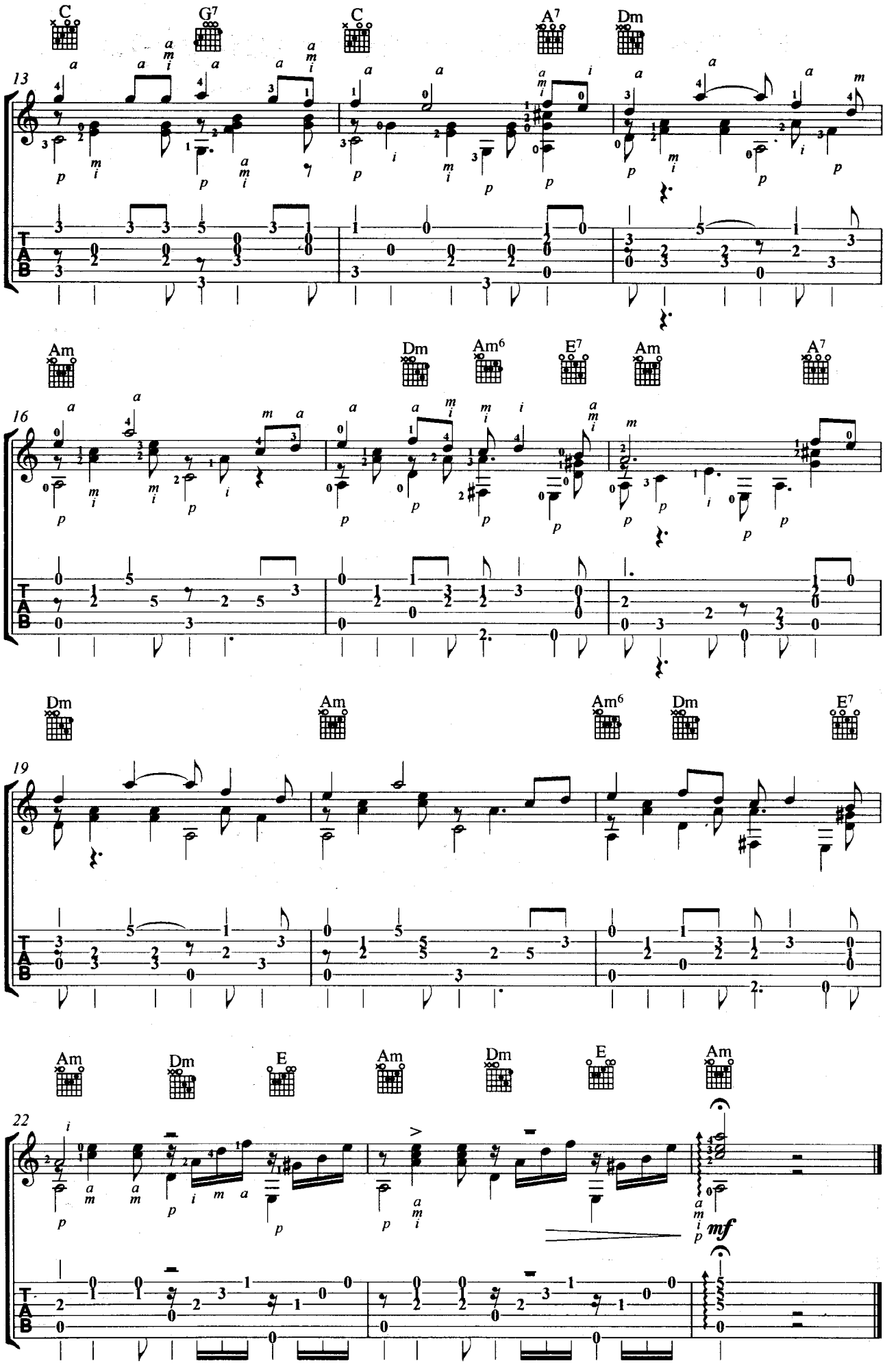
C
G7
C
A7
Dm
13
Am
Dm
Am6
E7
Am
A7
16
Dm
Am
Am6
Dm
E7
19
Am
Dm
E
Am
Dm
E
Am
22
mf