ЛЕСОМ МЫ ШЛИ

Слова А. ФЕТА

Музыка Гр. Т. К. ТОЛСТОЙ

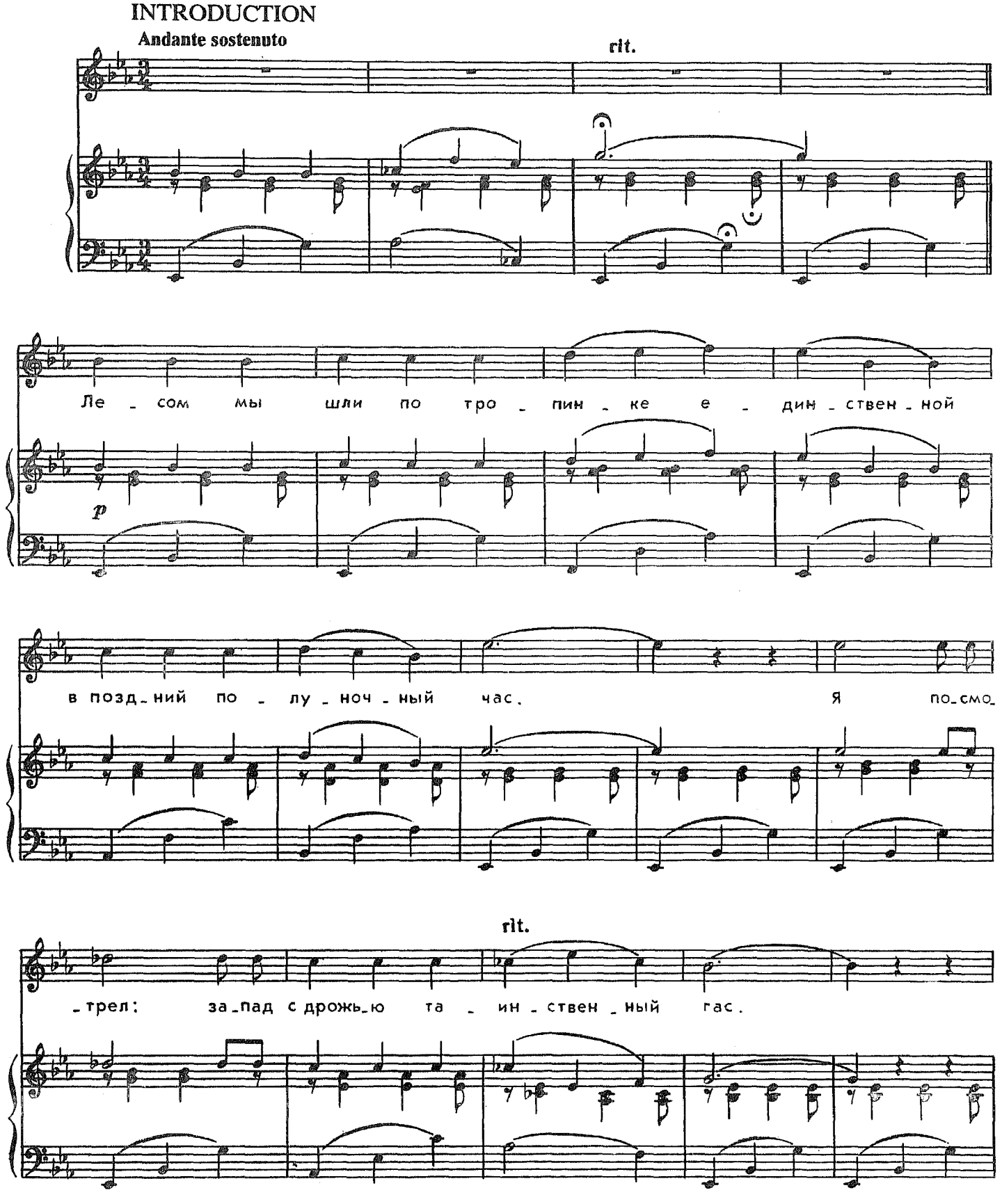

cresc. **Piu mosso**

Что - то хо - те - лось ска - зать на про - ща - ни - е, серд - це не

cresc.

слу - шал ни - кто... Что же ска - зать про е - го за - ми -

Largo

mf

- ра - ни - е, что? Ар - фа, ты ар - фа, мо -

mf

cresc.

я ти - хо - струн - на - я, ве - тер и бу - рю тер - пи,

rit.

све - тит ли день и - ли ночь пол - но - лун - на - я, спи!

mf Piu mosso

Ду - мы ли ре - ют тре - вож - но без - связ - ны - я,

пла - чет ли серд - це в гру - ди, ско - ро по - вы - сы - плют

звез - ды ал - маз - ны - я, жди!