Комбат

Слова А. ШАГАНОВА

Музыка И. МАТВИЕНКО

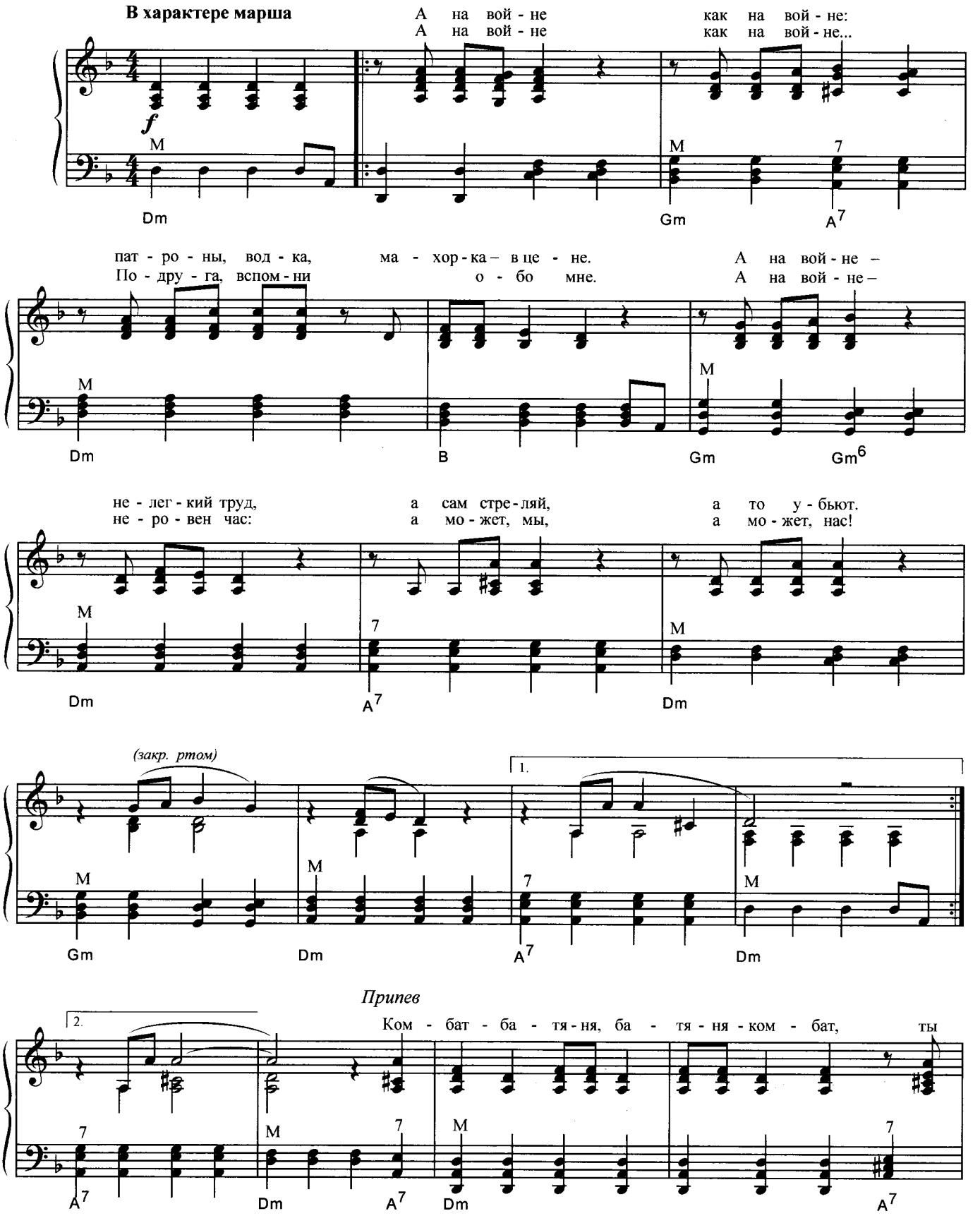

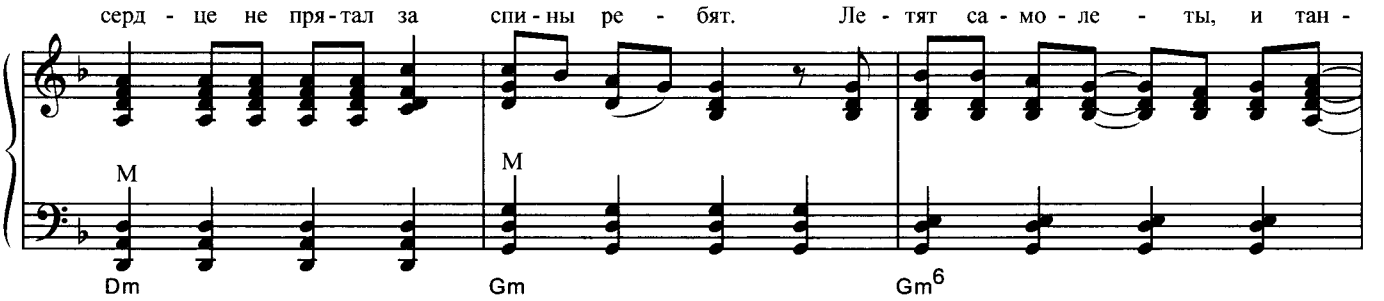
серд - це не пря-тал за спи-ны ре - бят. Ле - тят са-мо-ле - ты, и тан -
M
M
Dm
Gm
Gm6

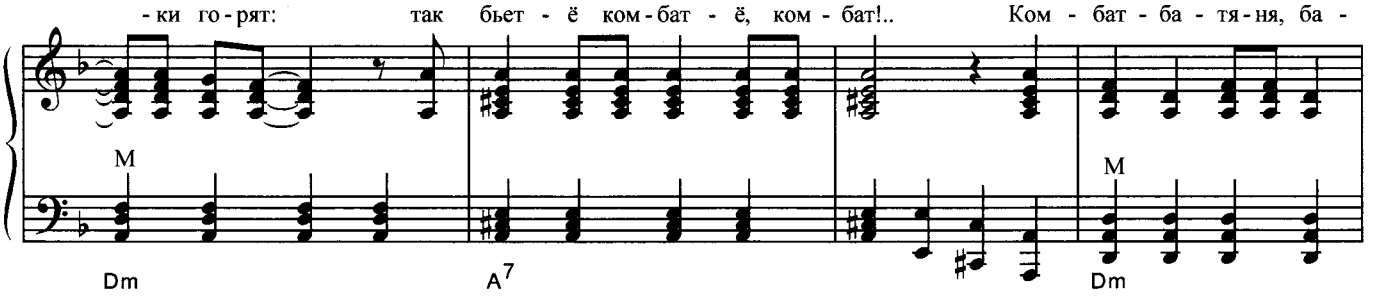
-ки го-рят: так бьет - ё ком-бат - ё, ком - бат!.. Ком - бат - ба - тя-ня, ба -
M
M
Dm
A7
Dm

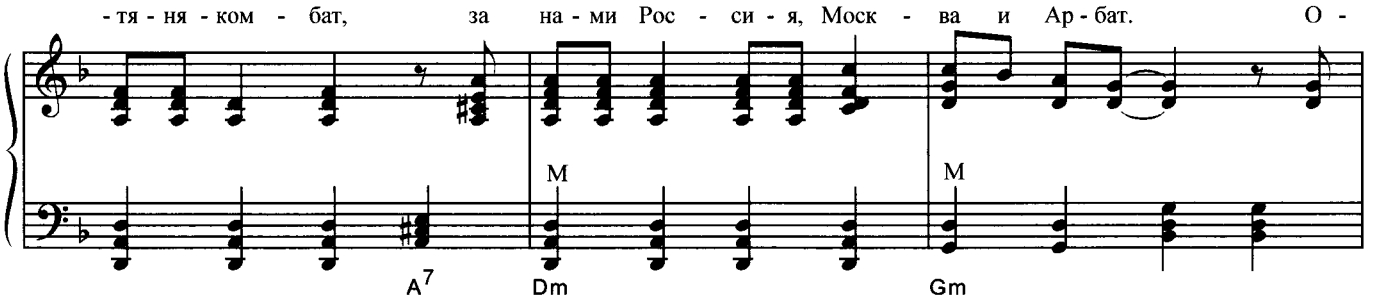
-тя - ня - ком - бат, за на - ми Рос - си - я, Моск - ва и Ар-бат. О -
M
M
A7
Dm
Gm

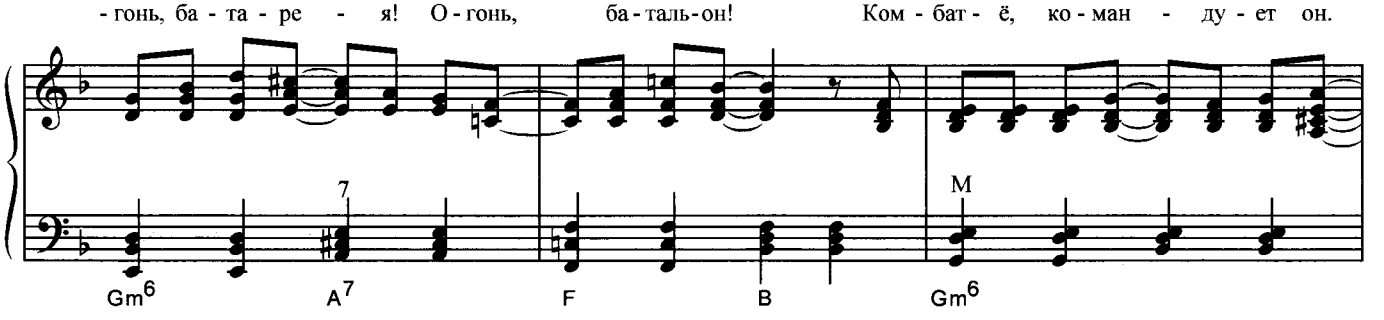
-гонь, ба - та - ре - я! О-гонь, ба-таль-он! Ком - бат - ё, ко - ман - ду - ет он.
7
M
Gm6
A7
F
B
Gm6

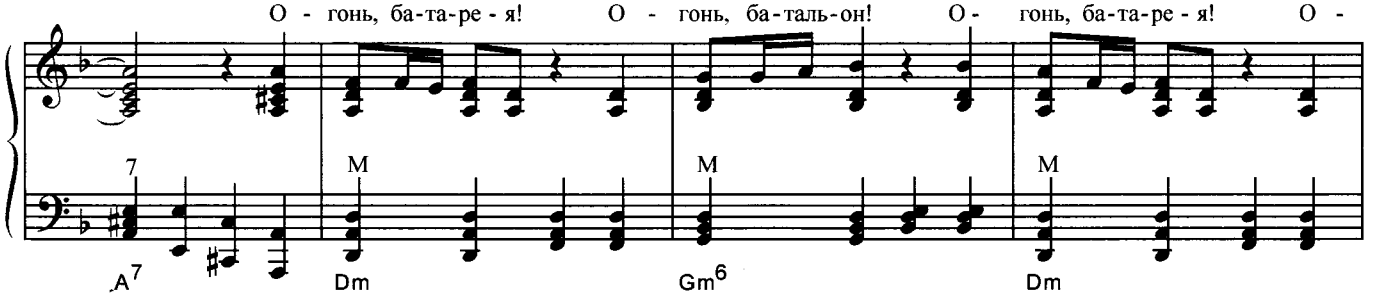
О - гонь, ба-та-ре - я! О - гонь, ба-таль-он! О- гонь, ба-та-ре - я! О -
7
M
M
M
A7
Dm
Gm6
Dm

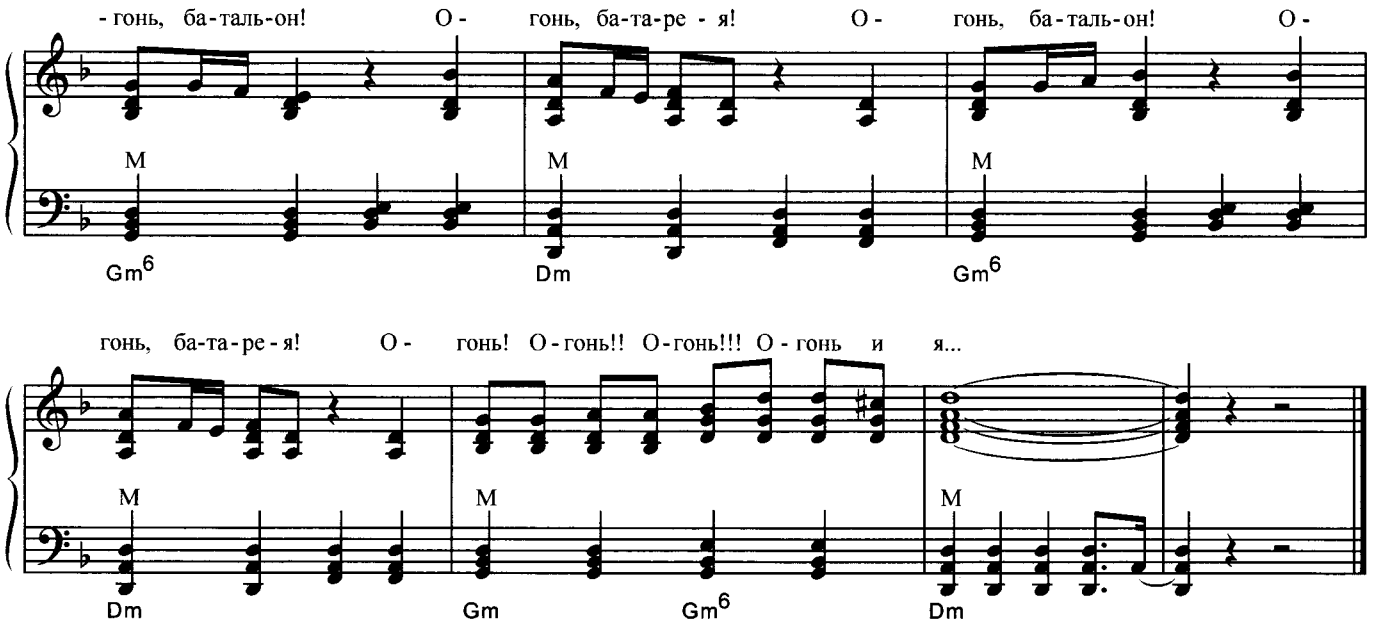

А на войне как на войне:
Патроны, водка, махорка – в цене.
А на войне – нелегкий труд,
А сам стреляй, а то убьют.

А на войне как на войне...
Подруга, вспомни обо мне.
А на войне – неровен час:
А может, мы, а может, нас!

Припев: Комбат-батяня, батяня-комбат,
Ты сердце не прятал за спины ребят.
Летят самолеты, и танки горят:
Так бьет-ё комбат-ё, комбат!..
Комбат-батяня, батяня-комбат,
За нами Россия, Москва и Арбат.
Огонь, батарея! Огонь, батальон!
Комбат-ё, командует он.
Огонь, батарея!
Огонь, батальон!
Огонь! Огонь!! Огонь!!! Огонь и я...

А на войне как на войне –
Солдаты видят мамку во сне.
А на войне, да то оно,
А всё серьезней, чем в кино.

Да, война, война, война...
Дурная тетка, стерва она!
Эх, война, война идет,
А пацана девчонка ждет.

Припев: Комбат-батяня, батяня-комбат,
Ты сердце не прятал за спины ребят.
Летят самолеты, и танки горят:
Так бьет-ё комбат-ё, комбат!..
Комбат-батяня, батяня-комбат,
За нами Россия, Москва и Арбат.
Огонь, батарея! Огонь, батальон!
Комбат-ё, командует он.
Огонь, батарея!
Огонь, батальон!
Огонь! Огонь!! Огонь!!! Огонь и я...