SHEETS
PIANO

ПЕСНЯ ДРУЗЕЙ

Из мультфильма «Бременские музыканты»

Слова Ю. ЭНТИНА

Музыка Ген. ГЛАДКОВА

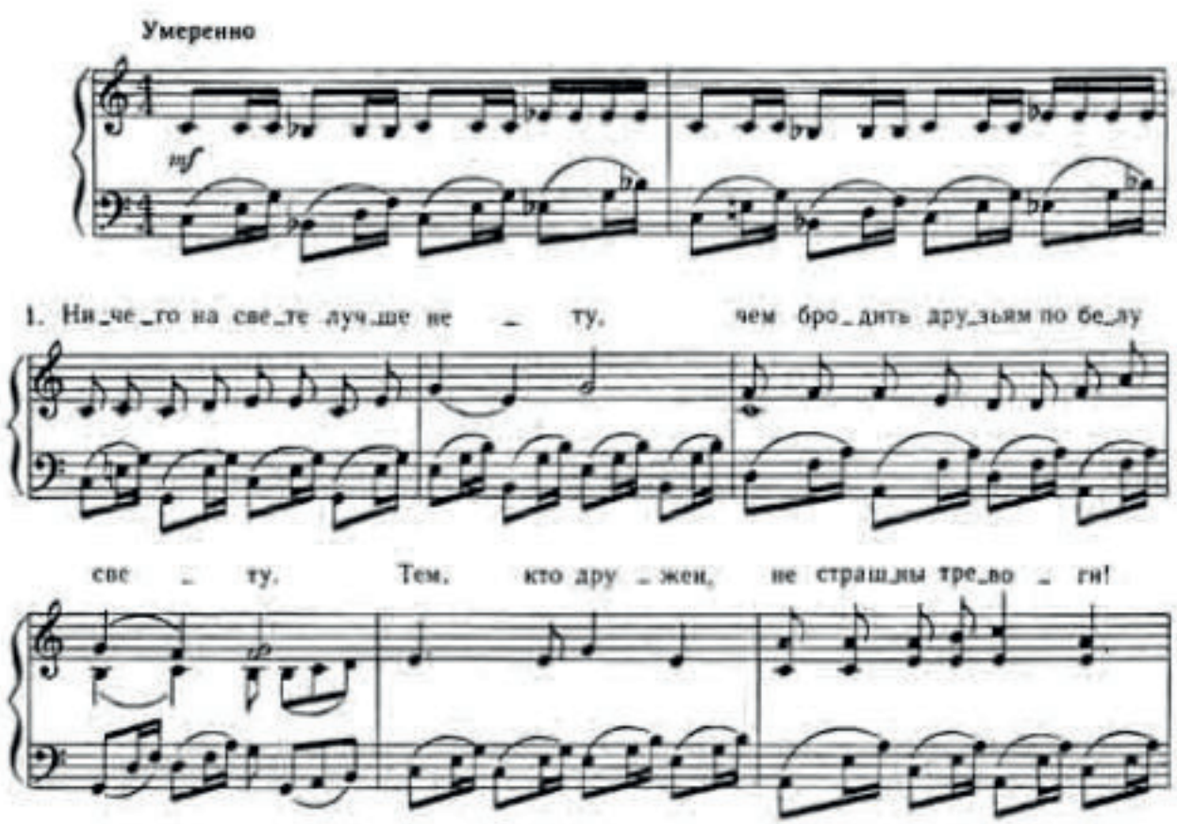

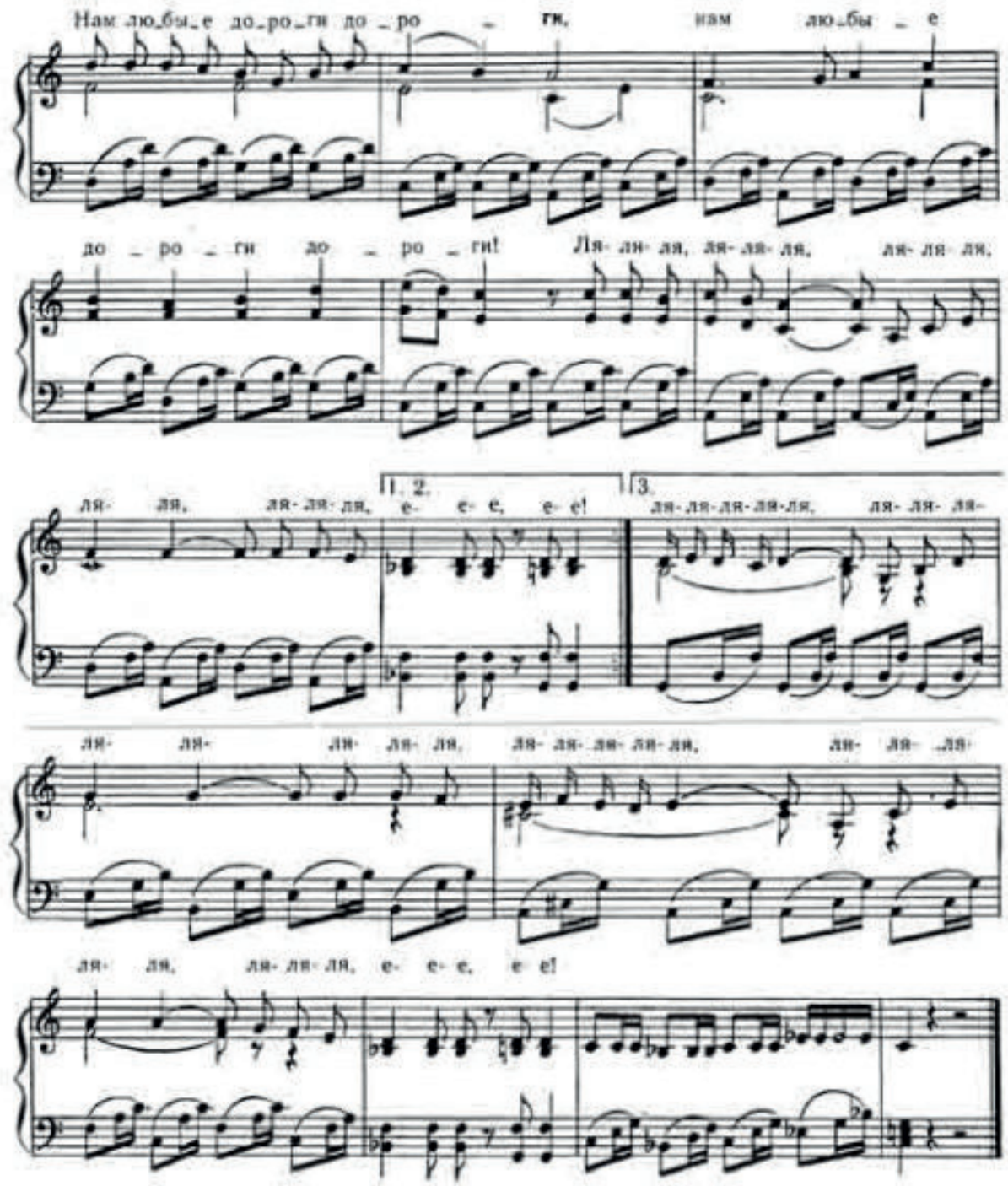

2. Мы своё призванье не забудем!
Смех и радость мы приносим людям.
Нам дворцов заманчивые своды
Не заменят никогда свободы! *2 раза*

3. Наш ковёр — цветочная поляна,
Наши стены — сосны-великаны,
Наша крыша — небо голубое,
Наше счастье — жить одной судьбою! *2 раза*

propianino.ru