КРЫША ДОМА ТВОЕГО

Переложение Л. МИХЕЕВОЙ
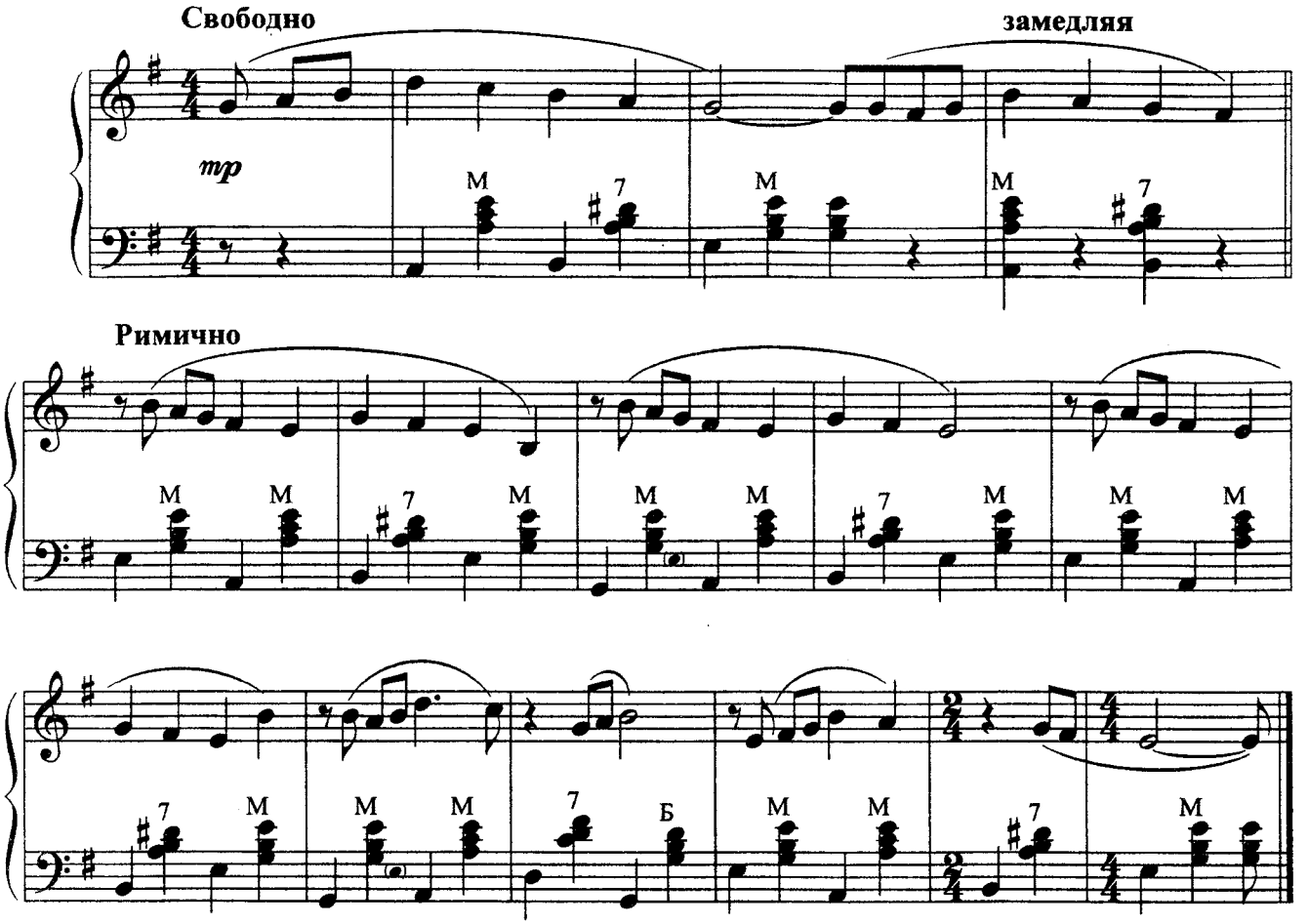
Ю. АНТОНОВ