МУРКА

Слова и музыка неизвестного автора

Подвижно

Am E7 Am A7 Dm Am E7

f

Тра-та - та-та-та-та...

f

Am *mf* Am E7 Am

1. При-бы-ла в О-дес-су бан-да из Рос-то-ва,

mf

F B7 E7 Am

в бан-де бы-ли ур-ки, шу-ле - ра. Бан-да за-ни-ма-лась

A7 Dm Am E7 Am

тём-ны-ми де-ла-ми, а за ней сле-ди-ла Губ-че - ка.

Припев:

Dm6 E7

Мур - ка - ты мой Му-рё-но-чек! Мур - ка - ты мой ко-

Am A7 Dm Am

-тё - но-чек! Мур - ка, Ма-ру-ся Кли-мо-ва, прос-ти, лю-

D♯dim E7 Am *f* E7 Am

-би - ма - я! Тра - та - та-та-та-та...

f

propianino.ru

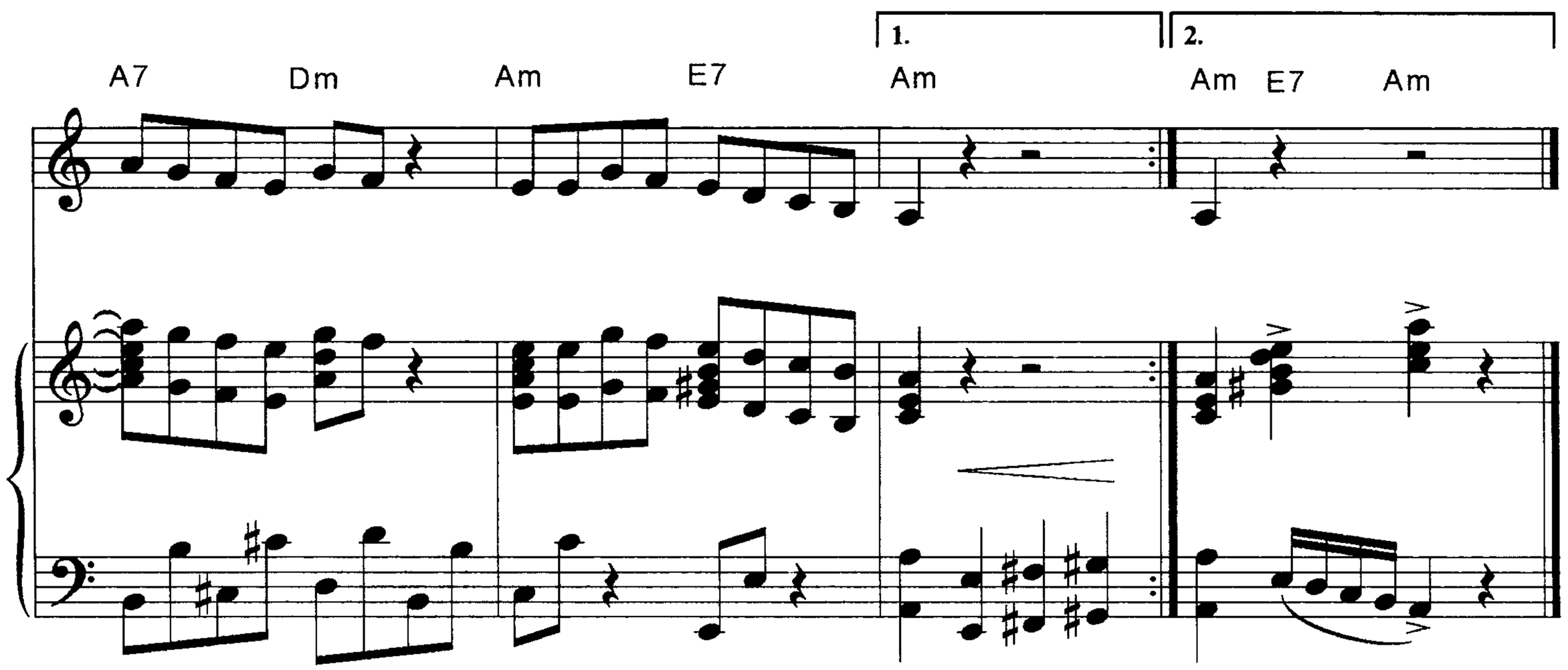

2. Речь держала баба – звали её Мурка,
Хитрая и смелая была!
Даже злые урки – все боялись Мурки,
Воровскую жизнь она вела.

Припев.

3. Раз пошли на дело, выпить захотелось...
Мы зашли в шикарный ресторан.
Там сидела Мурка в кожаной тужурке,
А из-под полы торчал наган.

Припев.

4. – Слушай, в чём же дело, что ты не имела,
Разве ж я тебя не одевал?
Кольца и браслеты, юбки и жакеты
Разве ж я тебе не покупал?

Припев.

5. Здравствуй, моя Мурка, здравствуй, дорогая,
Здравствуй, моя Мурка, и прощай!
Ты зашухарила всю нашу малину,
Так за это пулю получай!

Припев.

propianino.ru