Надежде Николаевне Римской-Корсаковой

НЕНАСТНЫЙ ДЕНЬ ПОТУХ...

Слова А. ПУШКИНА

Соч. 51, №5

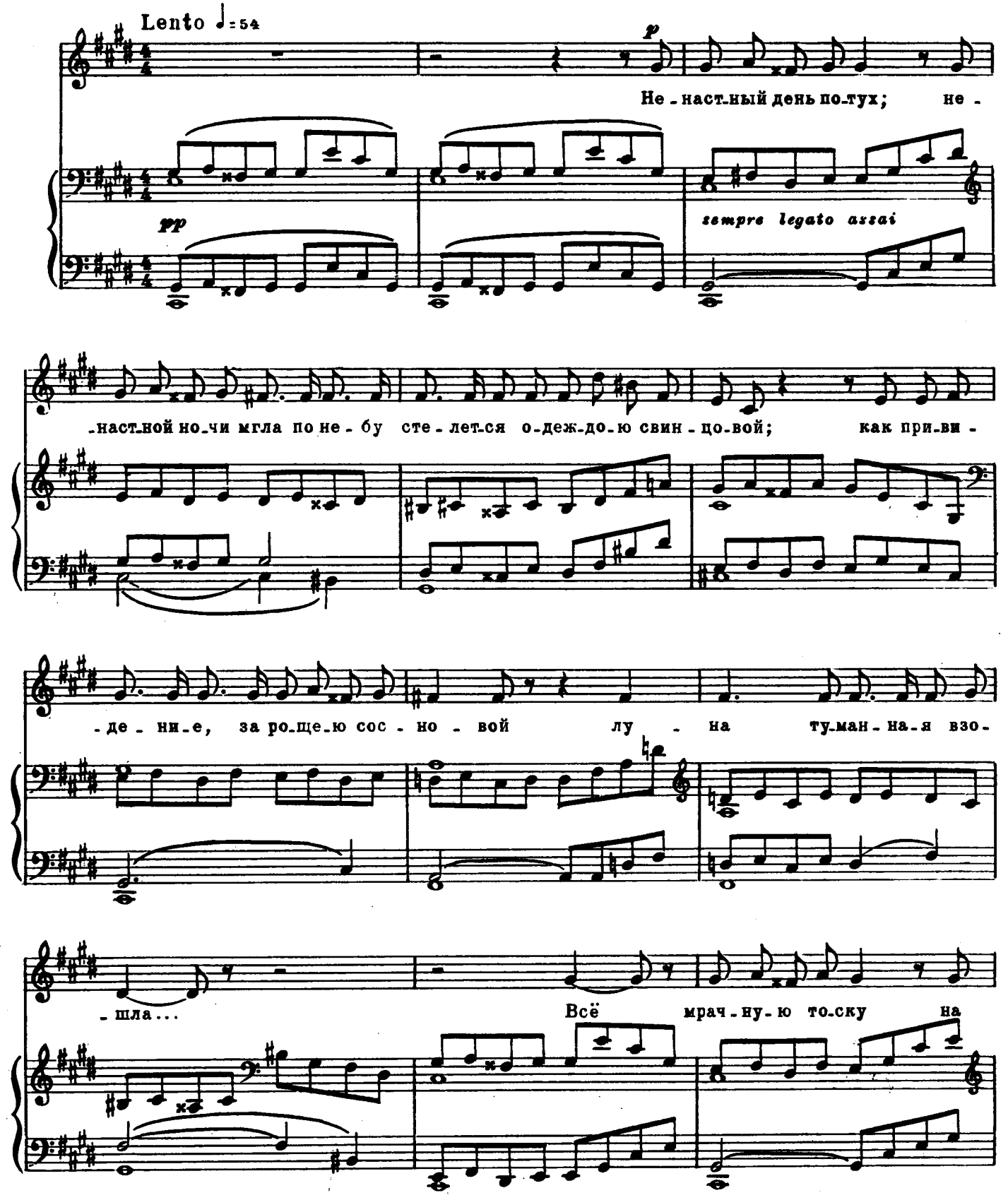

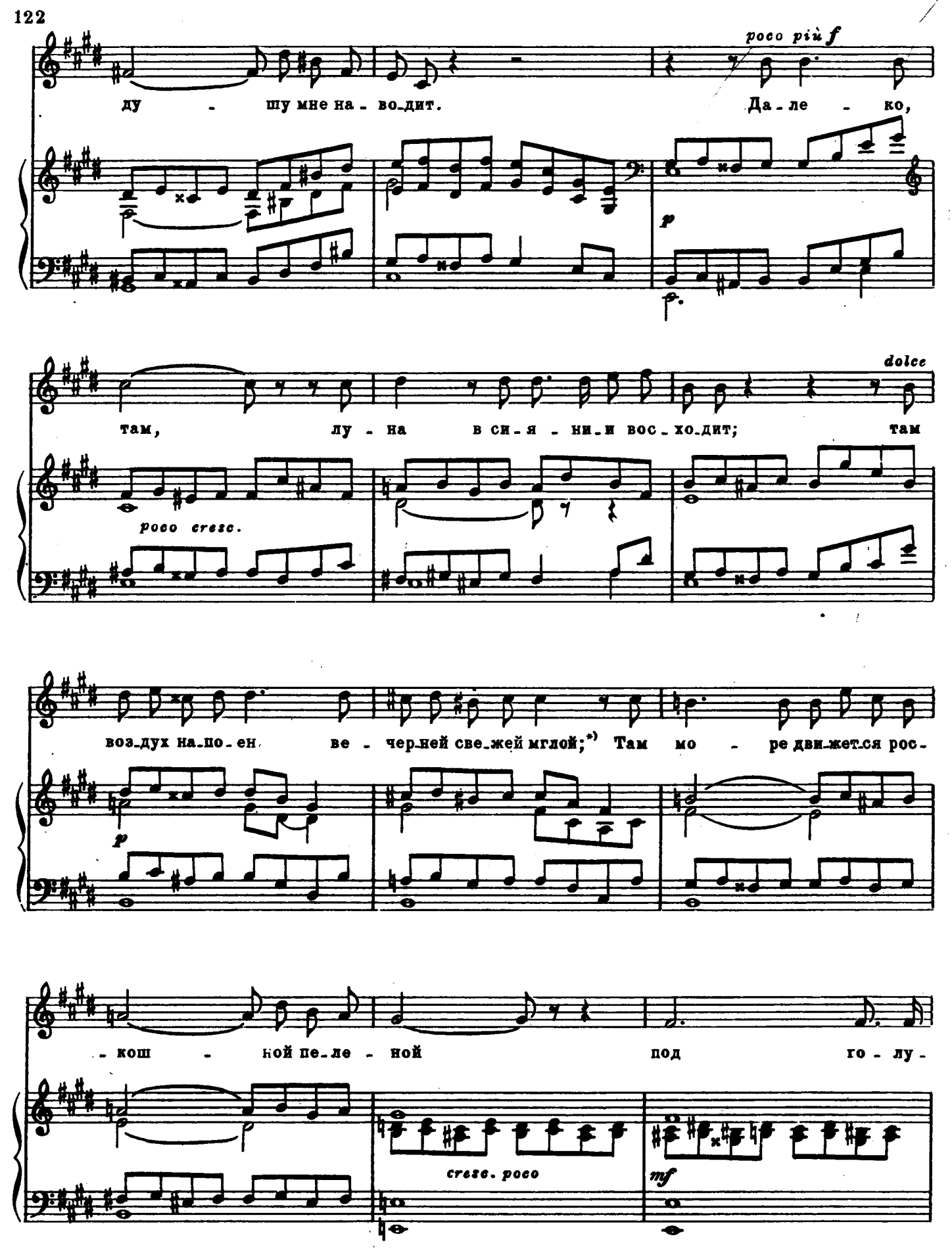

*) У Пушкина: „вечерней теплотой..."

- бы - ми не-бе-са - ми...

dim.

cresc.

Recit.

Вот вре-мя: по го-ре те-перь и - дет о - на к бре-гам, по -

f

a tempo

- топ-лен-ным шу-мя-щи-ми вол - на-ми;

p

Там, под за-вет-ны-ми ска -

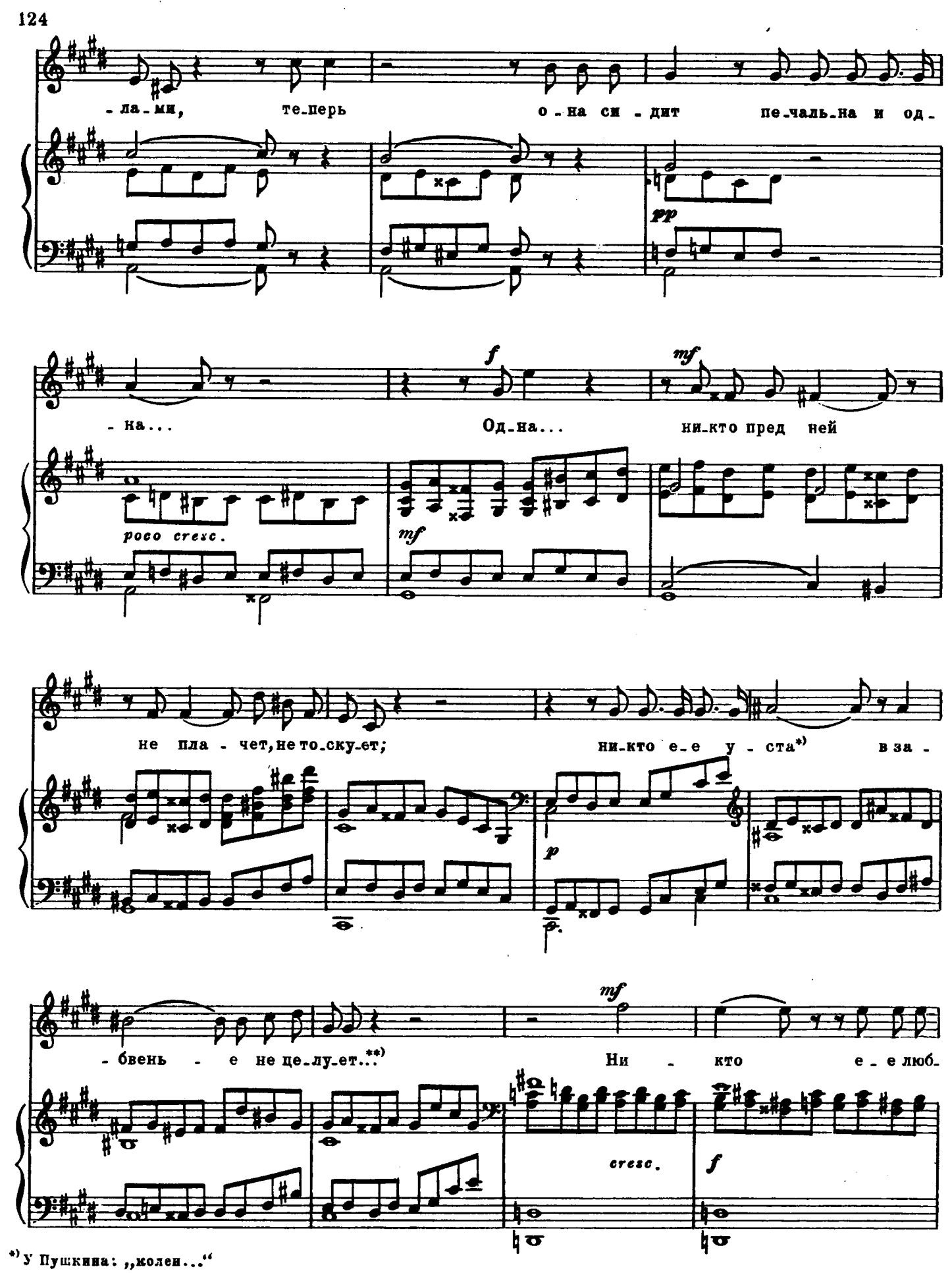

*) У Пушкина: „колен..."

**) У Пушкина далее следуют две строки, опущенные композитором.

-ви не-бес-ной не до-сто - ин.

dim.

cresc.

Recit.

espress.

Не прав-да ль: ты од-на... ты пла-чешь... я спо-ко - ен;

sf

f

p

но ес-ли...

pp

ppp

a tempo

ff

dim. assai

pp

(1897 г.)