Николаю Александровичу Соколову

МНЕ ГРУСТНО...

Слова М. ЛЕРМОНТОВА*)

Соч. 41, №2

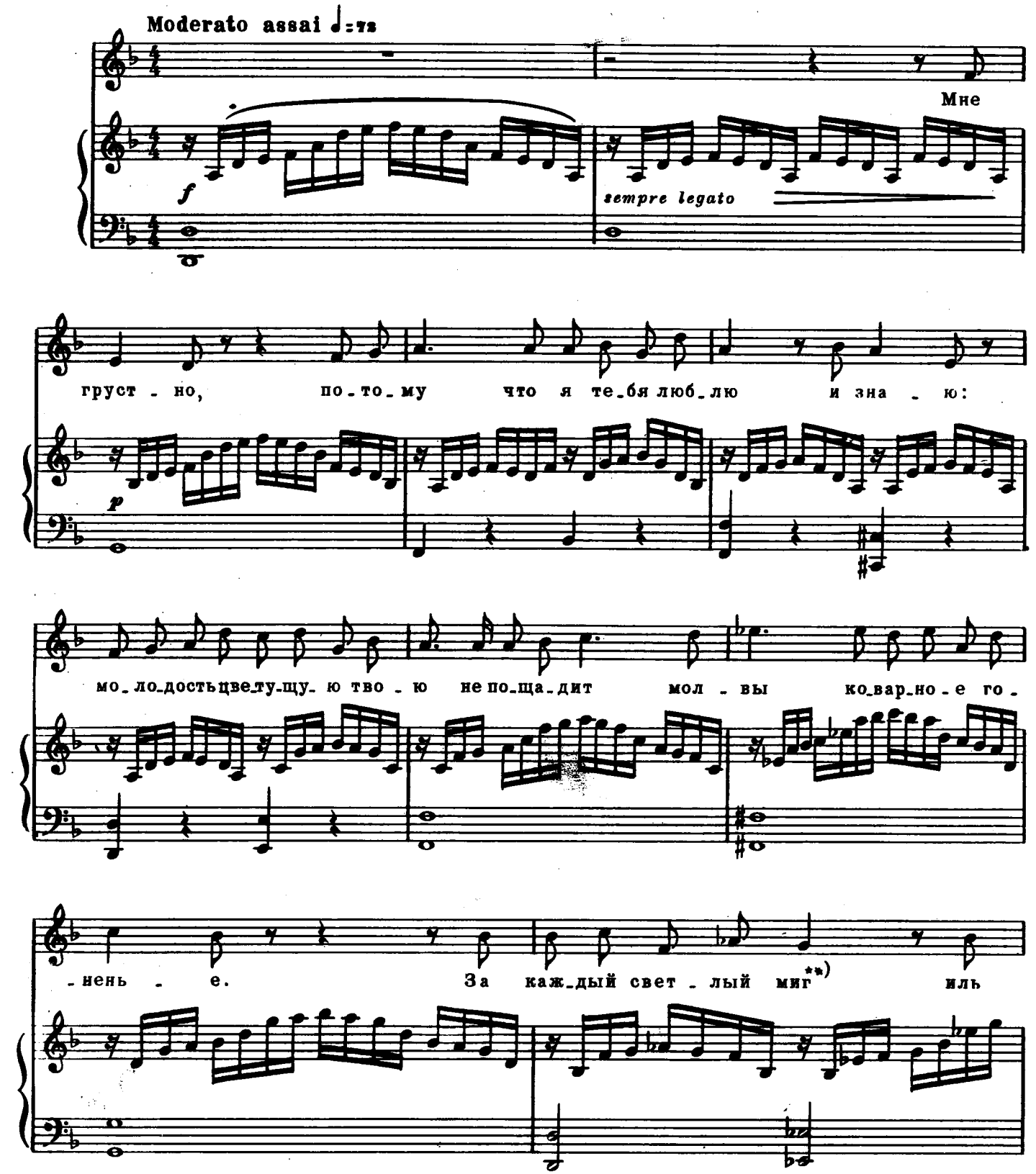

*) У Лермонтова это стихотворение называется: „Отчего“.

**) У Лермонтова: „день“.

слад-ко-е мгно-вень-е сле-за-ми и тос-кой за-пла-тишь ты судь-

f *f*

molto espress.

-бе. Мне груст-но, по-то-му что ве-се-ло те-бе. Мне

cresc. *f*

poco rit. a tempo

груст-но, по-то-му что ве-се-ло те-бе.

dim. *p*

p

(1897 г.)