ПОЛОНЕЗ

М. К. ОГИНЬСКИЙ
(1765—1833)

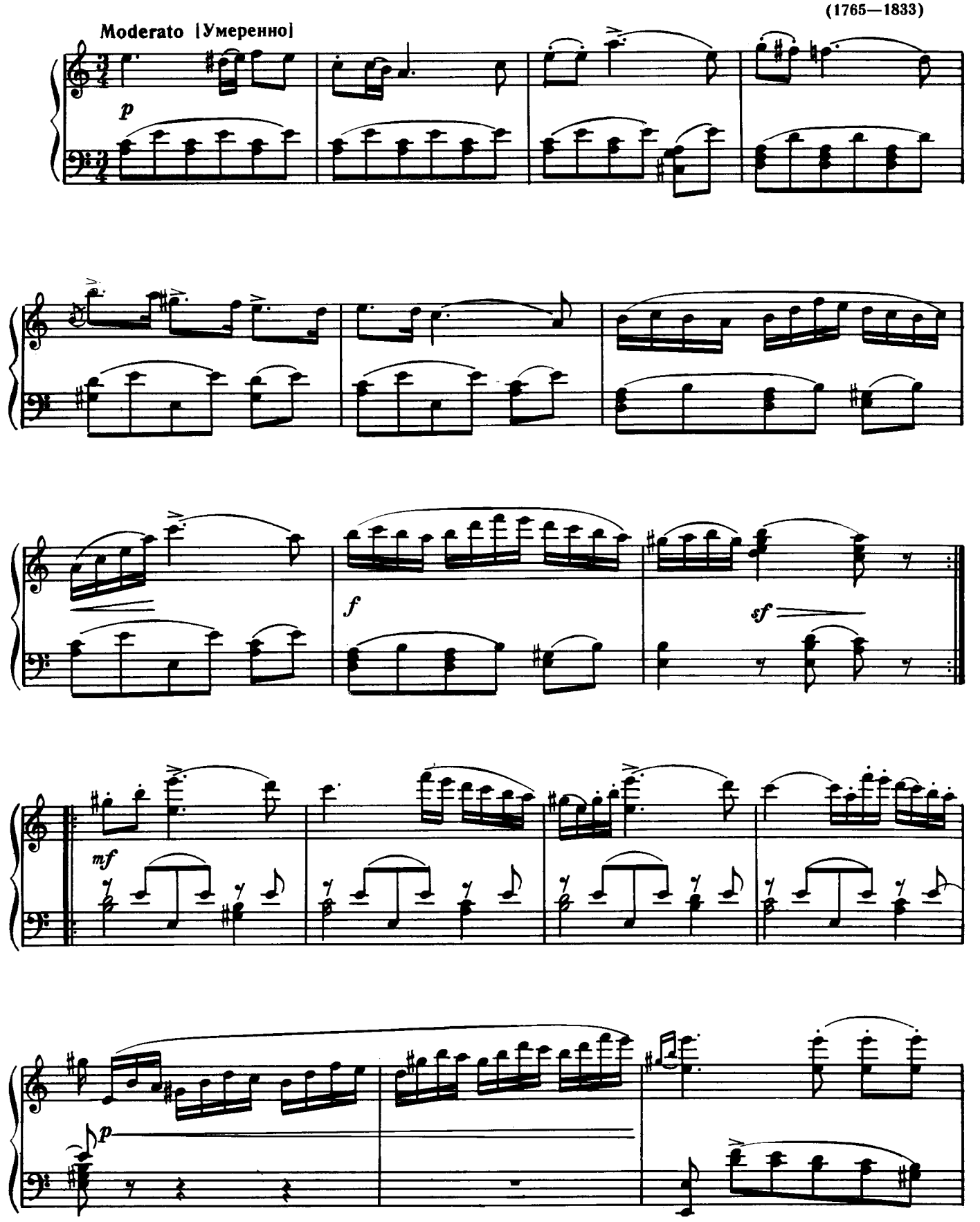

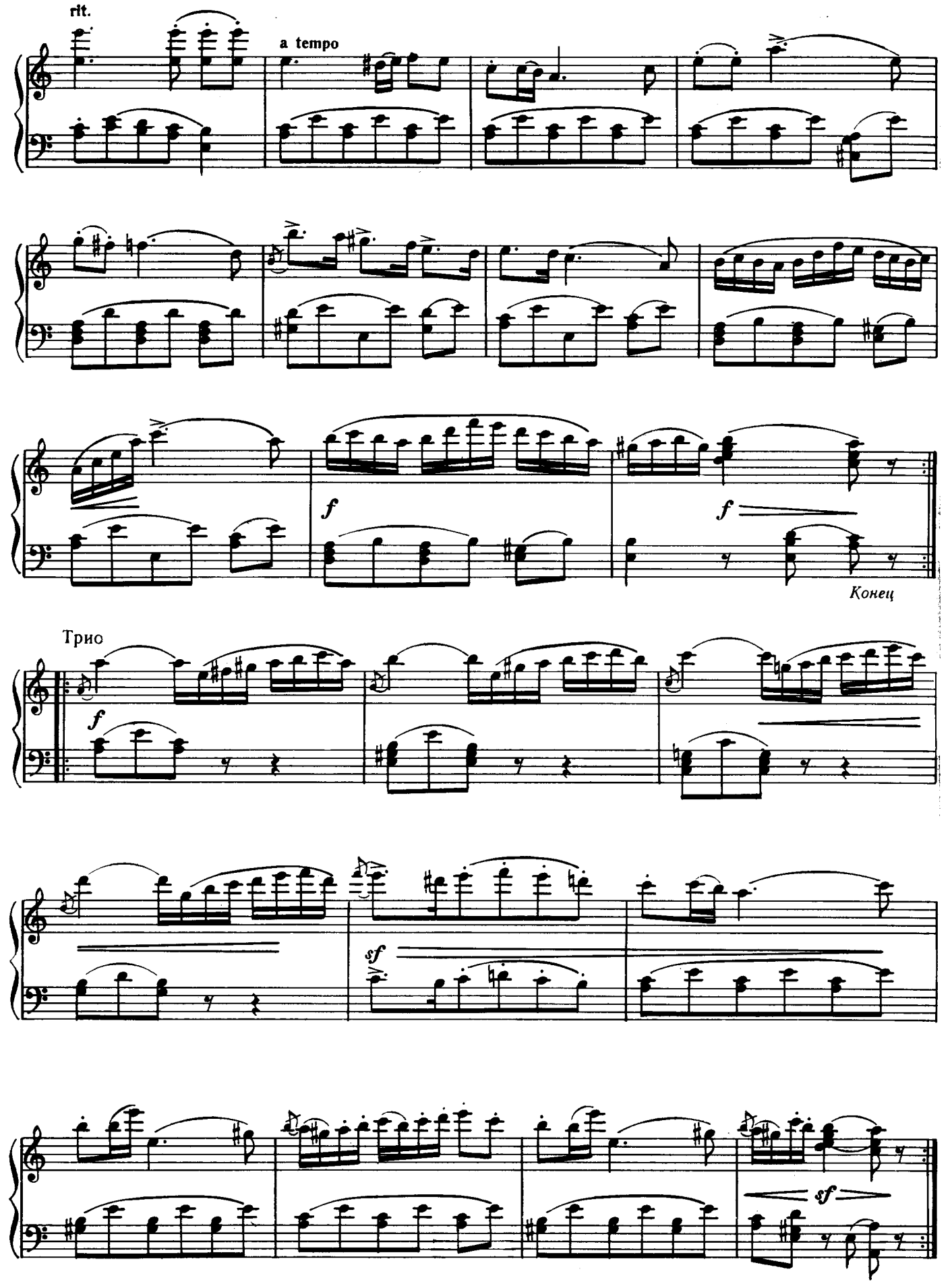
rit.
a tempo
f
f
Конец
Трио
f
sf
sf

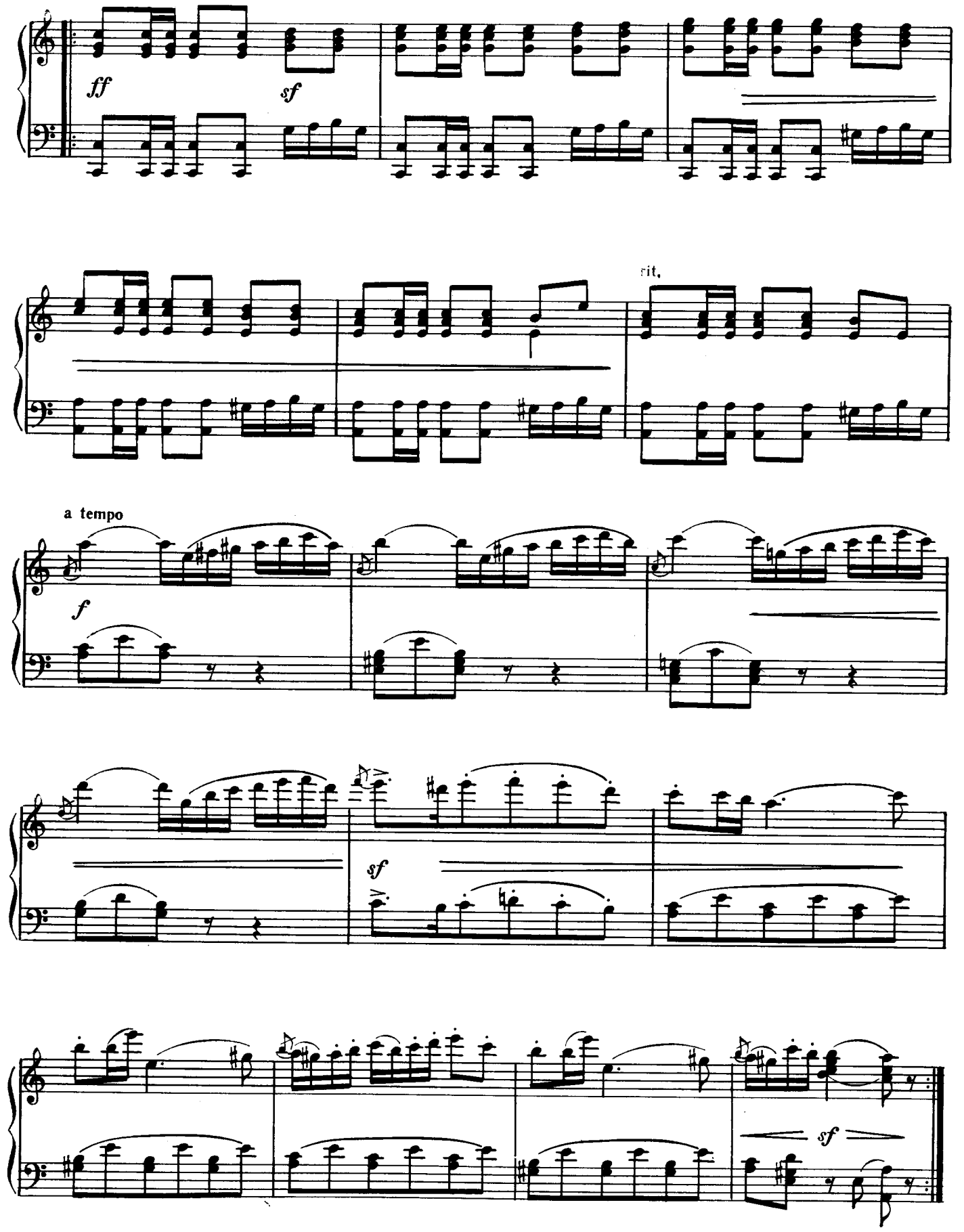

Повторить с начала до слова «Конец»