Посвящается Владимиру Васильевичу Стасову

3. Жук

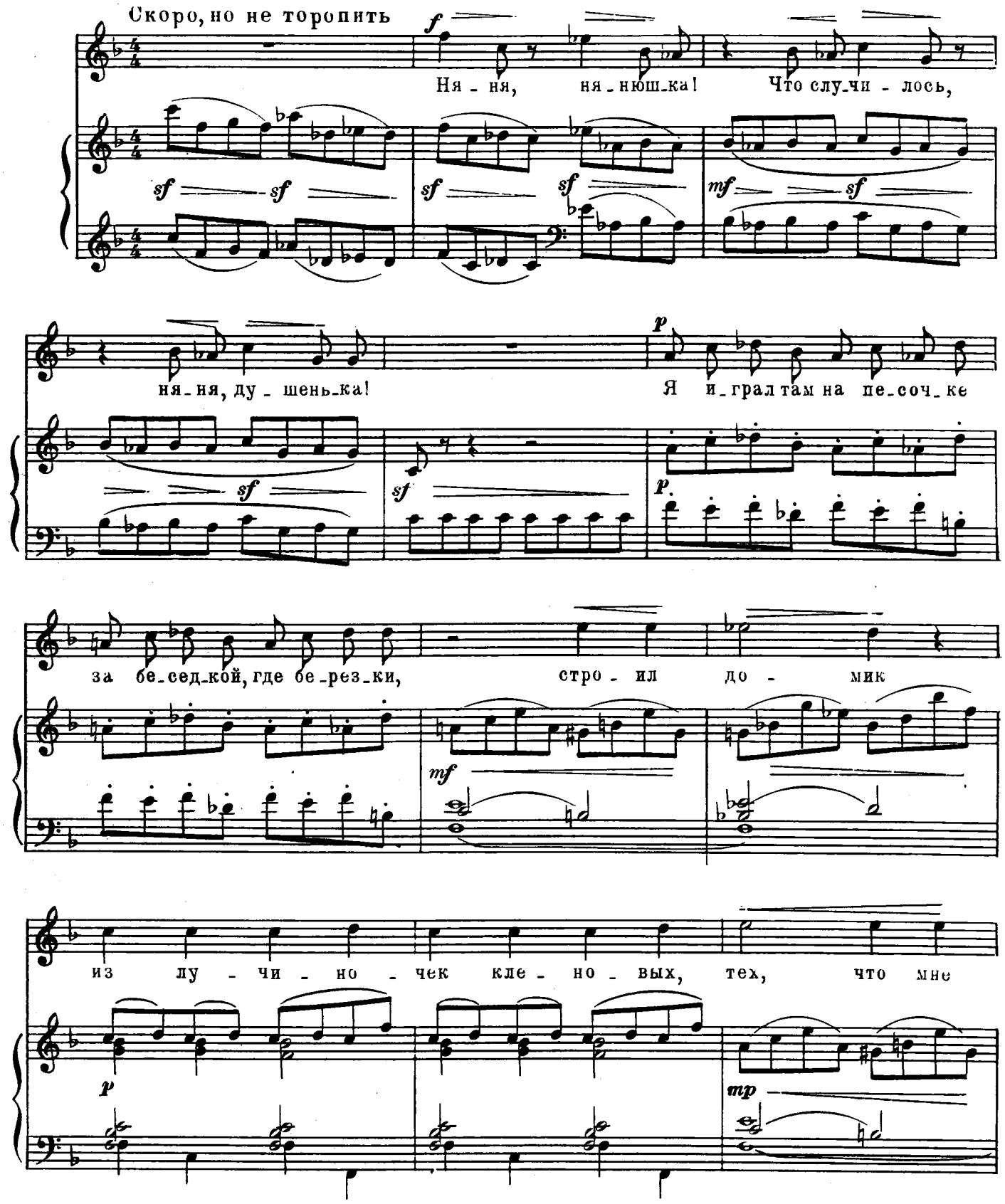

ма - ма, са - ма ма - ма на - ще - па - ла.

p

До - мик уж со - всем по - стро - ил, до - мик с крыш - кой,

pp

на - сто - я - щий до - мик. Вдруг!

f

sf *sf p* *sf p* *sf*

На са - мой крыш - ке

p *cresc.* *sf*

жук си - дит о - гром - ный,

p *cresc.*

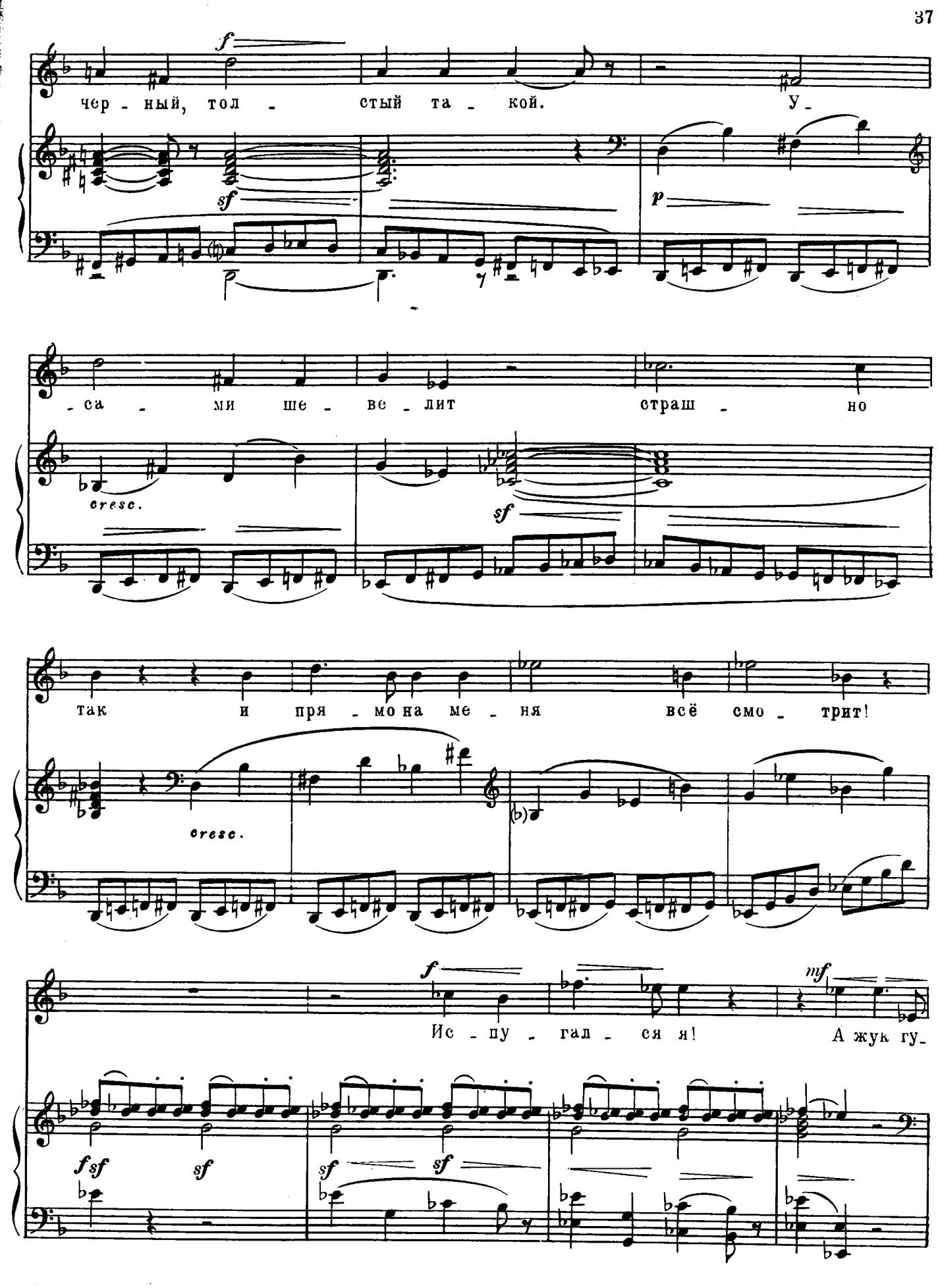
f
чер - ный, тол - стый та - кой. У -
sf
p
- са - ми ше - ве - лит страш - но
cresc.
sf
так и пря - мо на ме - ня всё смо - трит!
cresc.
f
Ис - пу - гал - ся я!
mf
А жук гу -
fsf
sf
sf
sf

cresc.

-дит, злит-ся, крыль-я рас-то - пы - рил, схва-

p quasi trillo

cresc.

f

-тить ме-ня хо - чет. И на-ле-

f

tr

7

f

tr

sf

tr

cresc.

3

чуть медленнее

pp

-тел, в ви-со-чек ме - ня у - да - рил! Я при-та - ил - ся, ня-нюш-ка,

3

sf

sf

p

чуть медленнее

при- сел, бо - юсь по - ше - вель - нуть - ся! Толь-ко гла-

3

pp

-зок о-дин чуть-чуть от-крыл! И что же? по-слушай, ня-нюш-ка.

p

постепенно переходя в прежнюю скорость

pp

Жук ле-жит, сло-жив-ши лап-ки, квер-ху но-сиком, на спин-ке, и уж не злит-ся

pp

и у-са-ми не ше-ве-лит, и не гу-дит уж,

cresc.

толь-ко кры-лыш-ки дро-жат! Что ж он, у-мер?

cresc.

f

Иль при_тво_рил_ся? Что ж э_то, что же,

mf

чуть медленнее

mf

ска_жи мне, ня_ня, с жу_ком-то ста_лось?

p *sf*

Прежний темп

f

Ме_ня у_да_рил, а сам сва_лил_ся!

f

замедляя

dim.

Что ж э_то с ним ста_лось, с жу_ком-то?

p *pp*