Посвящается Виктору Александровичу Гартману

2. В углу

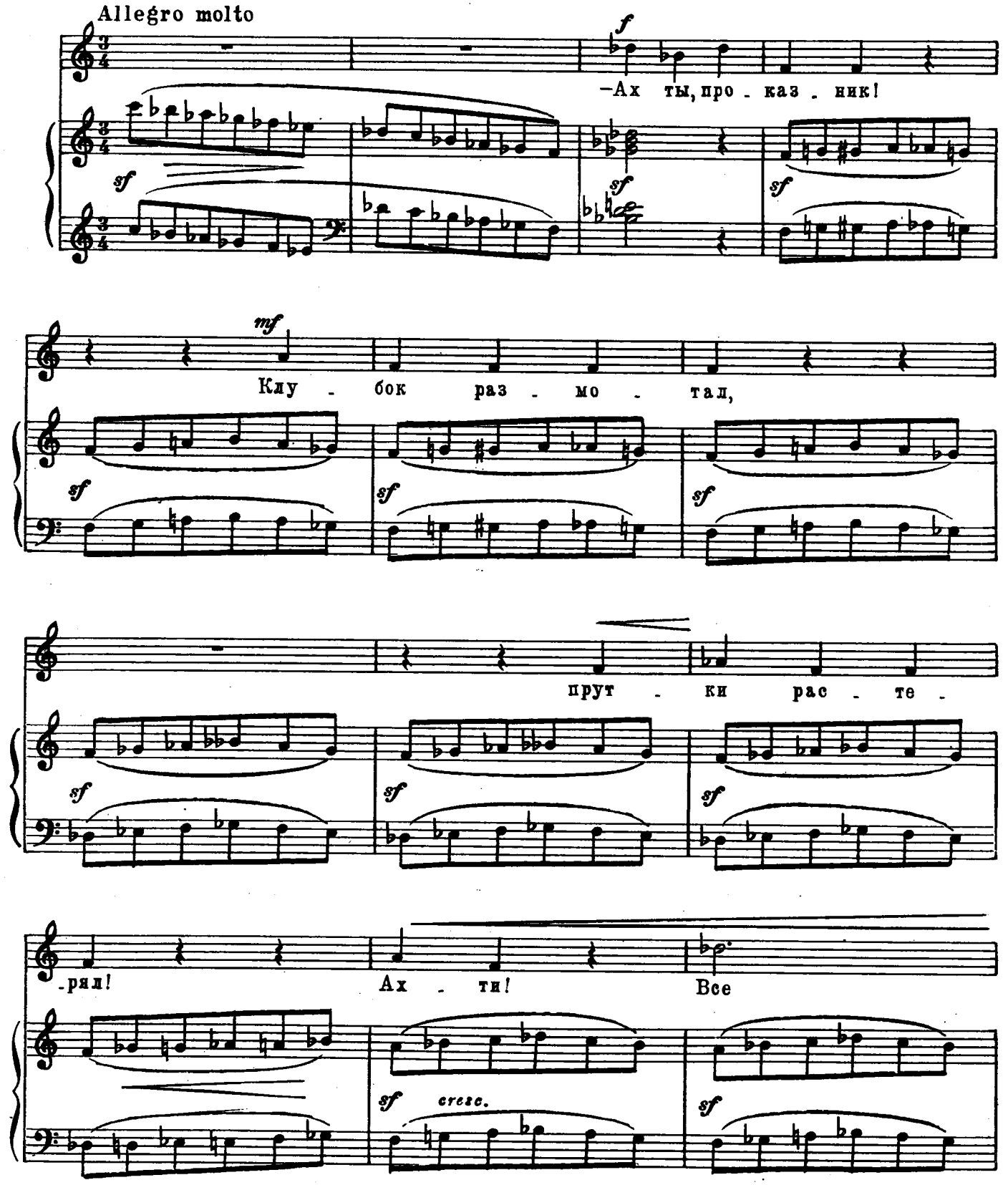

пет - ли спус - тил! Чу -

sf sf f

- лок весь за - брыз - гал чер - ни - ла - ми! В у - гол!

f f ff sf

В у - гол! По - шел в у - гол!

sf

Про - каз - ник!

mf sfp

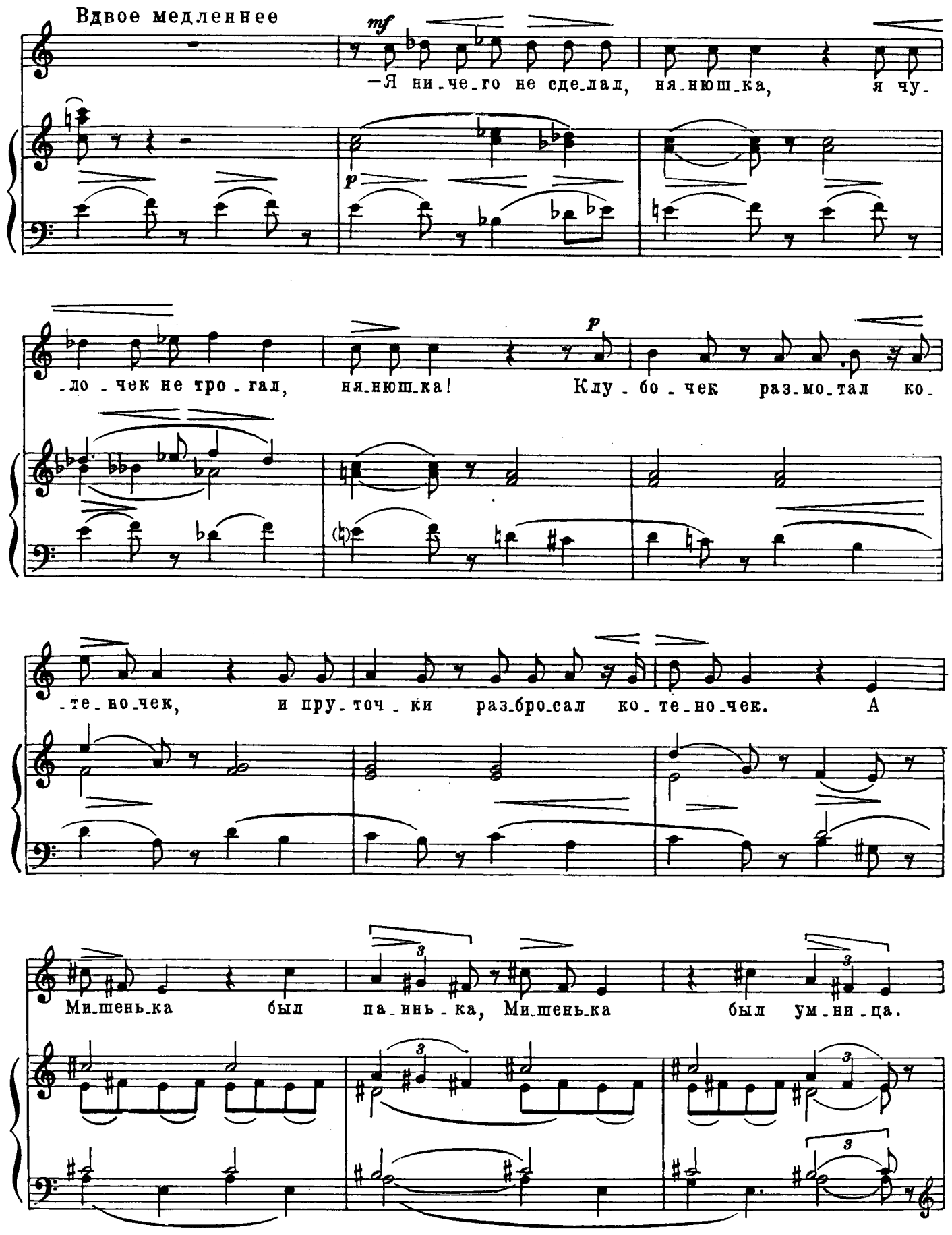
Вдвое медленнее
mf
—Я ни-че-го не сде-лал, ня-нюш-ка, я чу-
p
-ло-чек не тро-гал, ня-нюш-ка! Клу-бо-чек раз-мо-тал ко-
p
-те-но-чек, и пру-точ-ки раз-бро-сал ко-те-но-чек. А
Ми-шень-ка был па-инь-ка, Ми-шень-ка был ум-ни-ца.

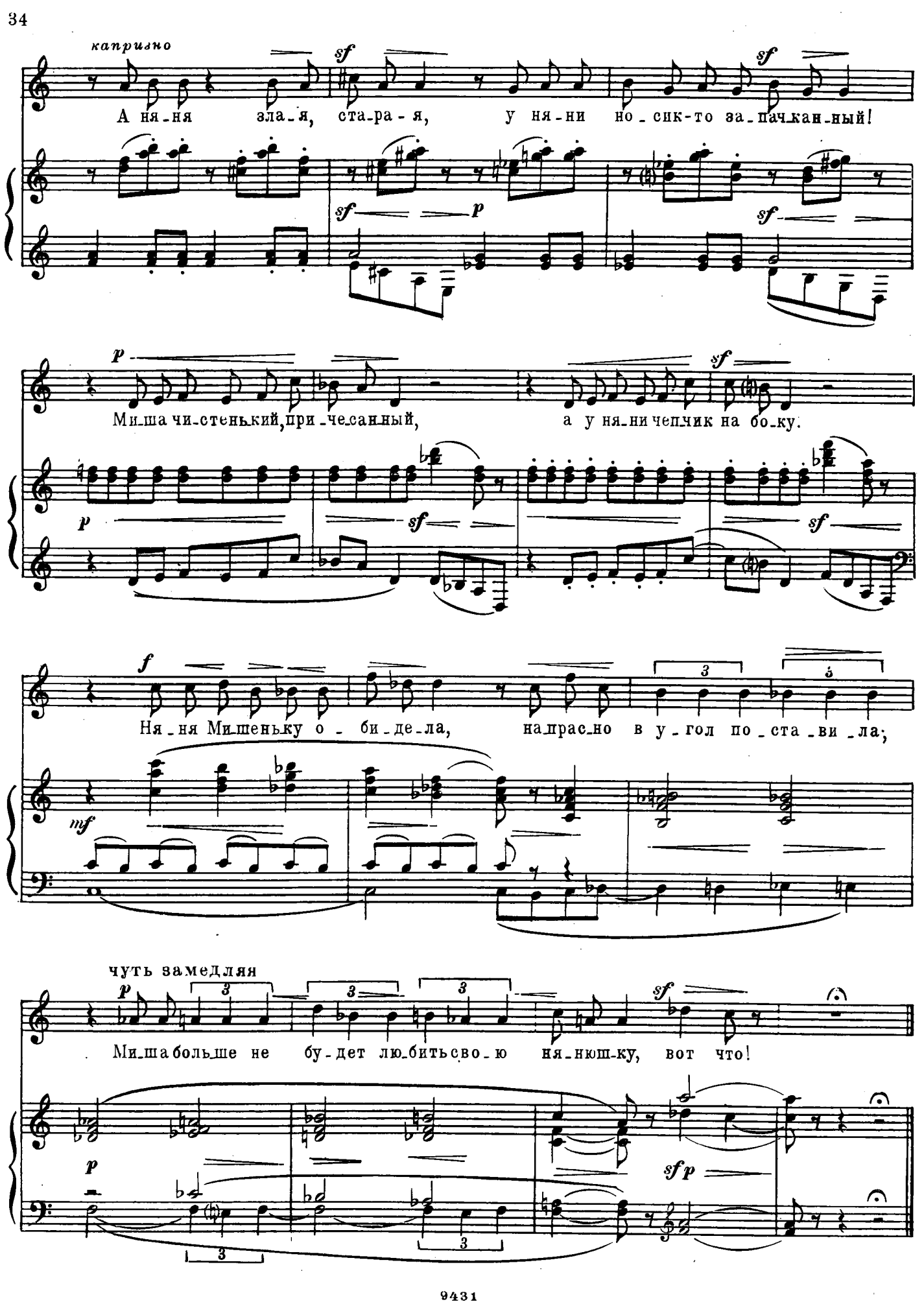
капризно
А ня-ня зла-я, ста-ра-я, у ня-ни но-сик-то за-пач-кан-ный!
Ми-ша чи-стенький, при-чесанный, а у ня-ни чепчик на бо-ку.
Ня-ня Ми-шеньку о-би-де-ла, на-прас-но в у-гол по-ста-ви-ла;
чуть замедляя
Ми-ша боль-ше не бу-дет лю-бить сво-ю ня-нюш-ку, вот что!