# СТРАННИК

Слова Фр. РЮККЕРТА
Перевод А. Плещеева

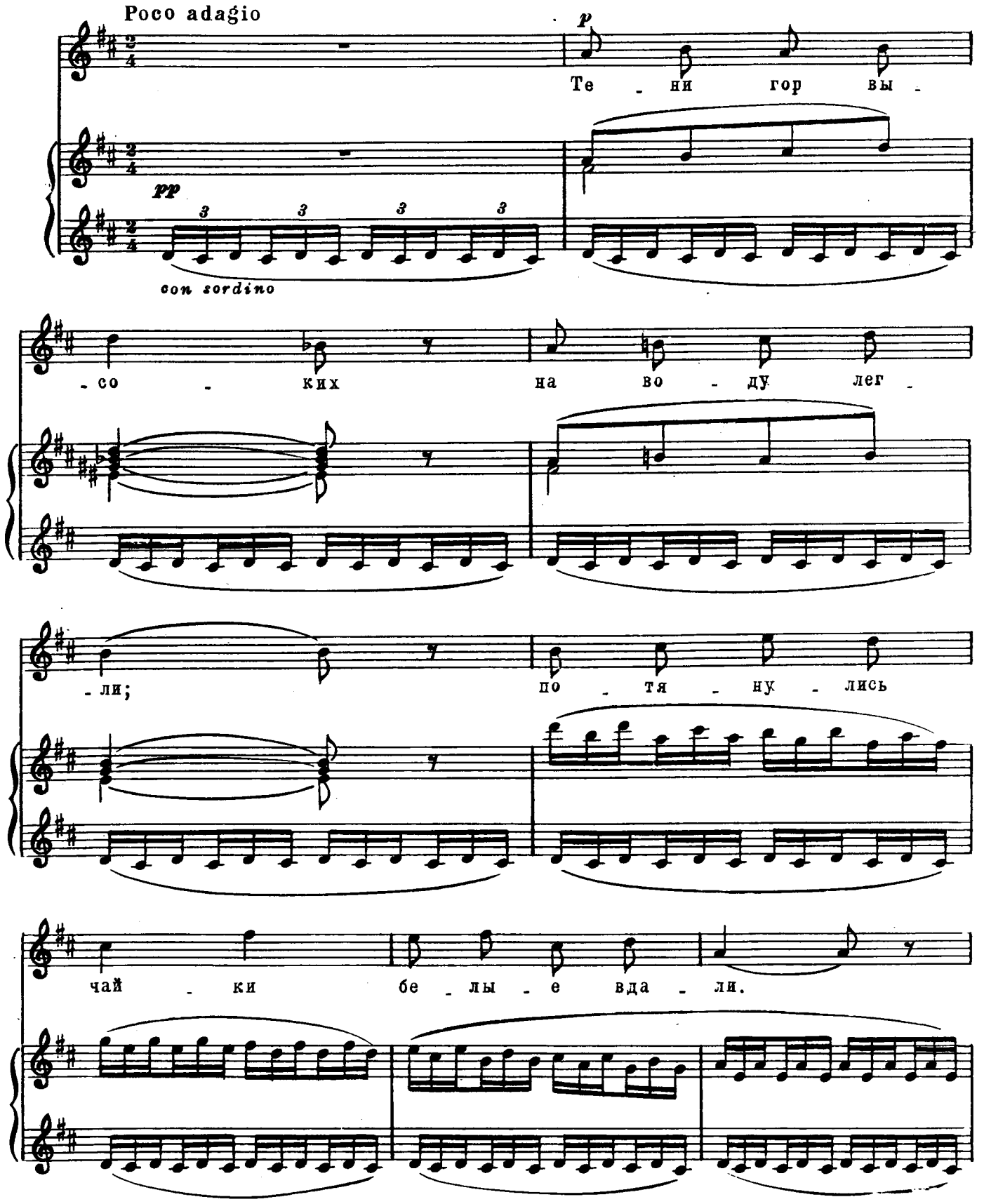

*mf*

Нет со мно_ю близ_ких,

*poco cresc.*

*mf*

*senza sord.*

серд_цу до_ро_гих, а те_перь так креп_ко

*f*

*f*

об_нял бы я их.

*p*

*pp*

*con sord.*