Посвящается Александру Сергеевичу Даргомыжскому

КОЛЫБЕЛЬНАЯ ЕРЕМУШКИ

(Вторая редакция)

Слова Н. НЕКРАСОВА

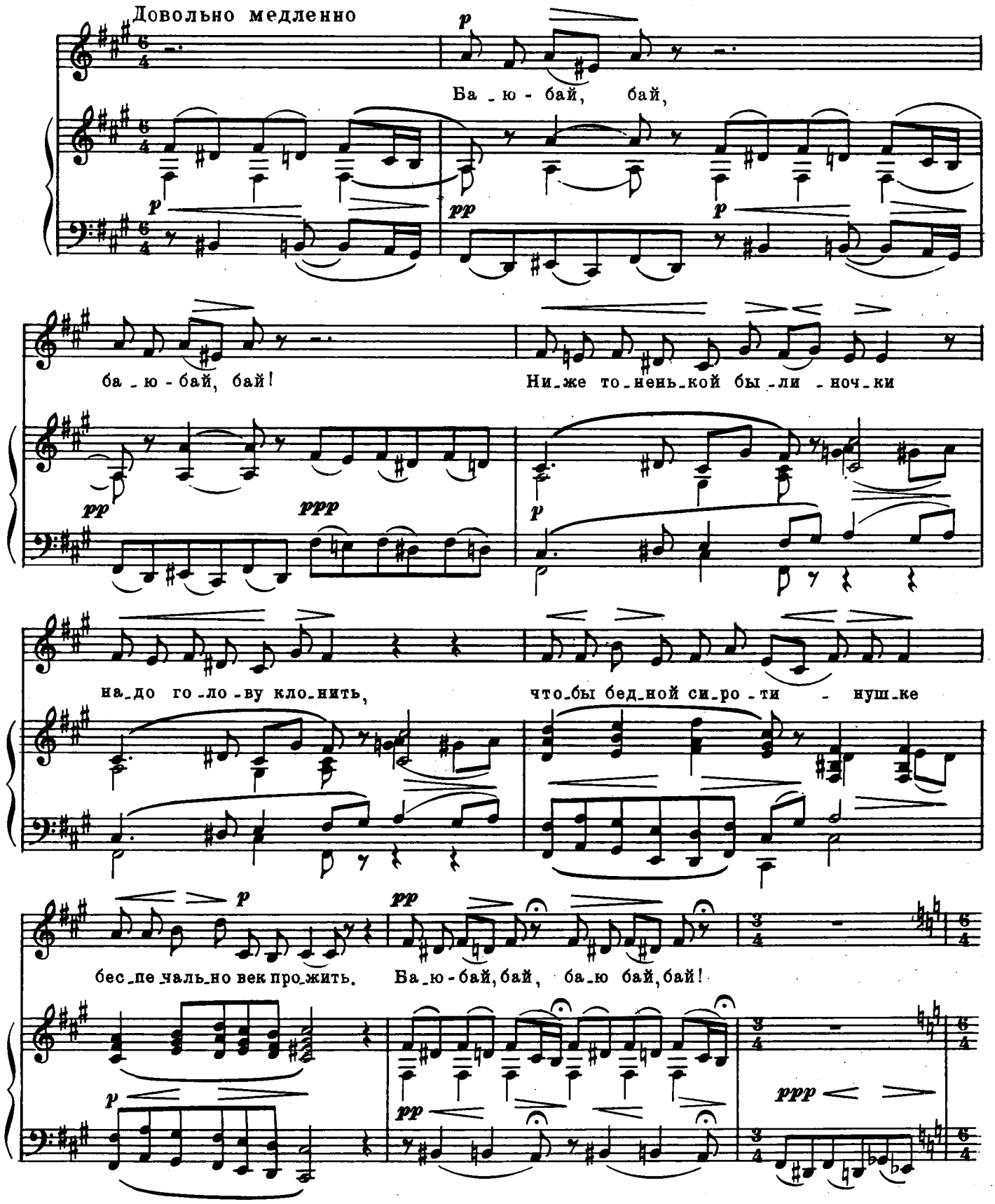

p

Си_ла ло_мит и со_ло - муш_ку - по_кло_нись по - ни_же ей,

p

p

что_бы старши_е Е_ре - муш_ку в лю_ди вы_ве_ли ско_рей.

pp

pp

p

Ба_ю - бай, бай, ба_ю - бай, бай!

p

mf

В лю_ди вый_дешь-всё с вель_мо - жа_ми ста_нешь дру_же_ство во_дить,

mf

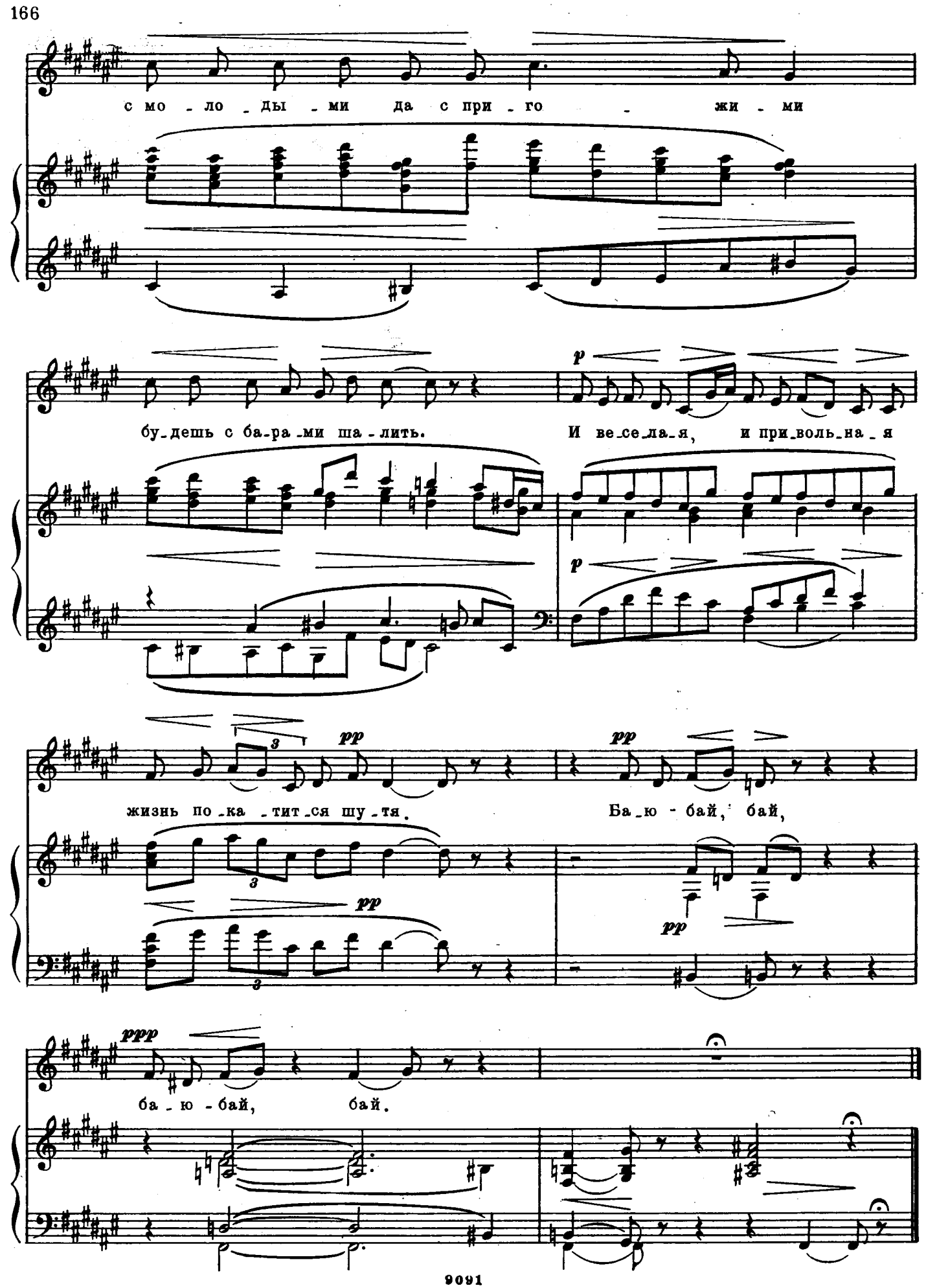
с мо - ло - ды - ми да с при - го - жи - ми
бу - дешь с ба - ра - ми ша - лить.
p
И ве - се - ла - я, и при - воль - на - я
жизнь по - ка - тит - ся шу - тя.
pp
Ба - ю - бай, бай,
ppp
ба - ю - бай, бай.