1a. Где ты, звездочка?

(Вторая оркестровая редакция)

Слова Н. ГРЕКОВА

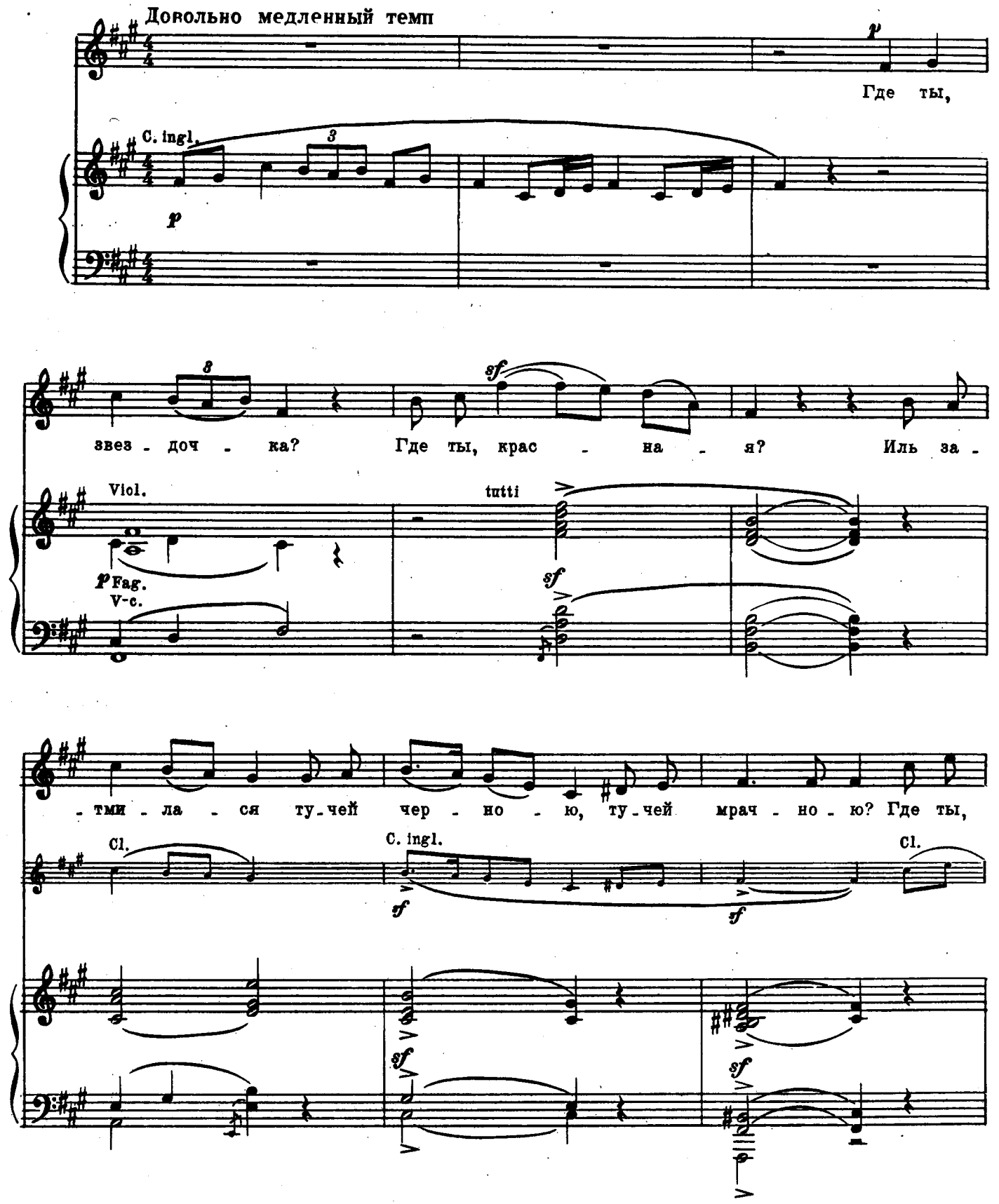

де - ви - ца, где ты, крас - на - я? Иль по - ки - ну - ла дру - га

C. ingl.

ми - ло - го, не - на - гляд - но - го? И я с го - ре - сти, со лю -

Cl.

pp

ppp

Viol.

p

- той тос - ки, пой - ду во по - ле, по - ле чи - сто - е; не у - ви - жу ли яс - ной

ten.

C. ingl.

pp

pp

звез - доч - ки, не по - встре - чу ли крас - ной де - ви - цы, крас - ной де - ви - цы. Ту - ча

p

чер - на - я скры - ла звез - доч - ку, зем - ля хлад - на - я взя - ла де - ви -

ten.

C. ingl.

sf

sf

pp

pp

- цу.

ppp

perdendosi