ЮНЫЕ ГОДЫ

ВОКАЛЬНЫЙ ЦИКЛ

Посвящается И. Л. Грюнберг

1. Где ты звездочка?

Песня

Слова Н. ГРЕКОВА

М. МУСОРГСКИЙ
(1839–1881)

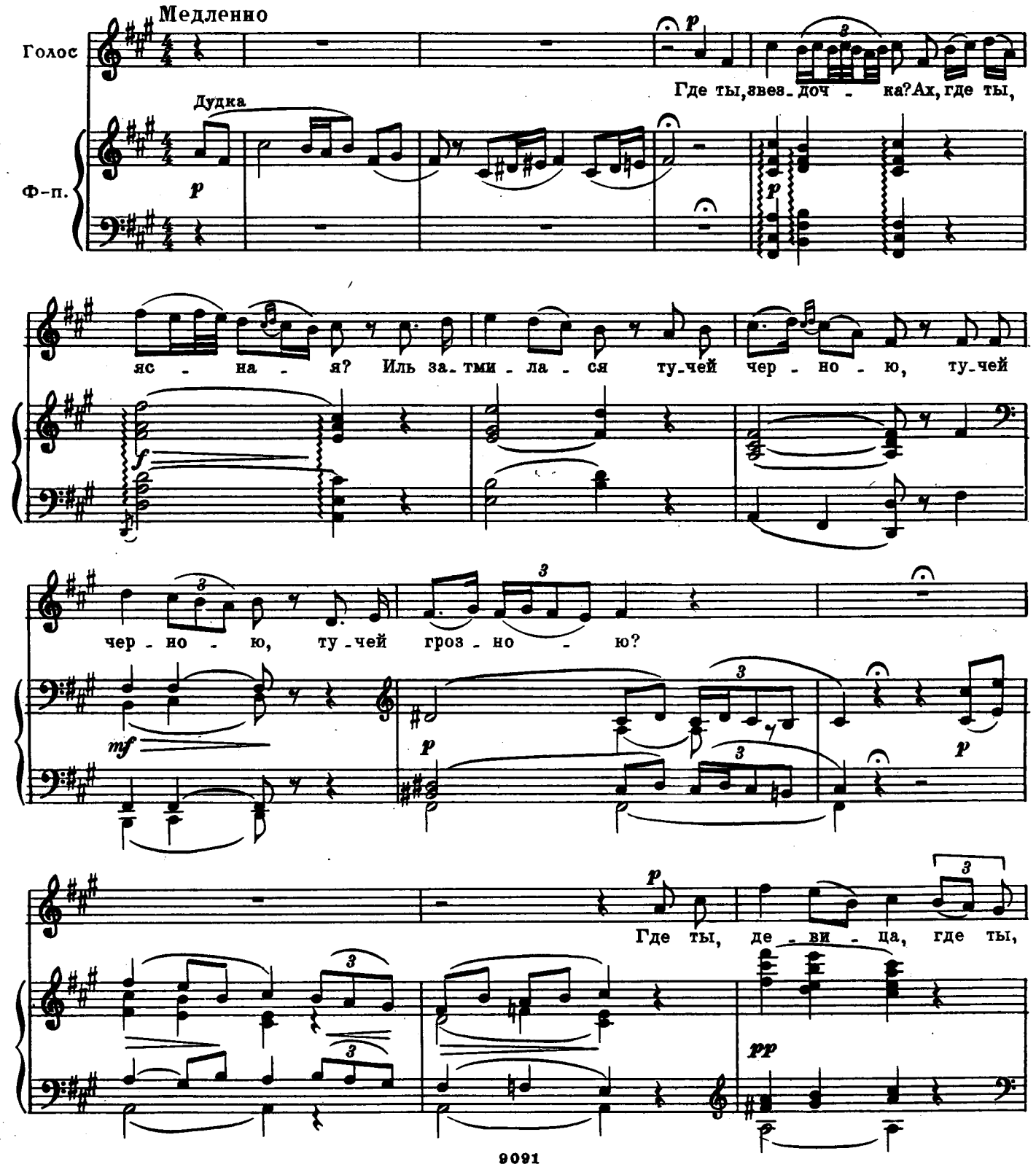

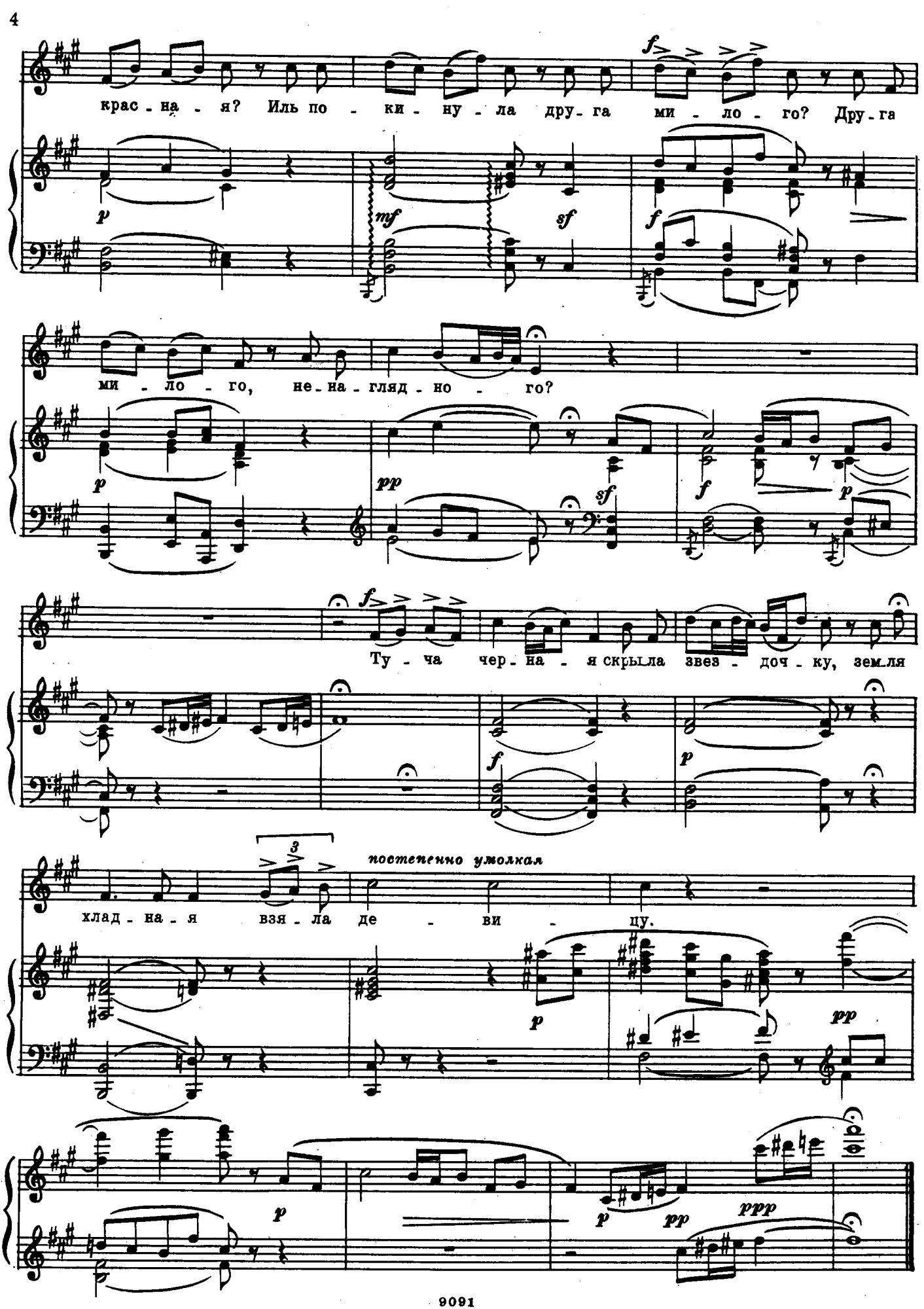
крас - на - я? Иль по - ки - ну - ла дру - га ми - ло - го? Дру - га
ми - ло - го, не - на - гляд - но - го?
Ту - ча чер - на - я скры - ла звез - доч - ку, зем - ля
хлад - на - я взя - ла де - ви - цу.
постепенно умолкая