Фуга на тему «Ля – До – Фа»
Fugue on the Theme “La – Do – Fa”

1913

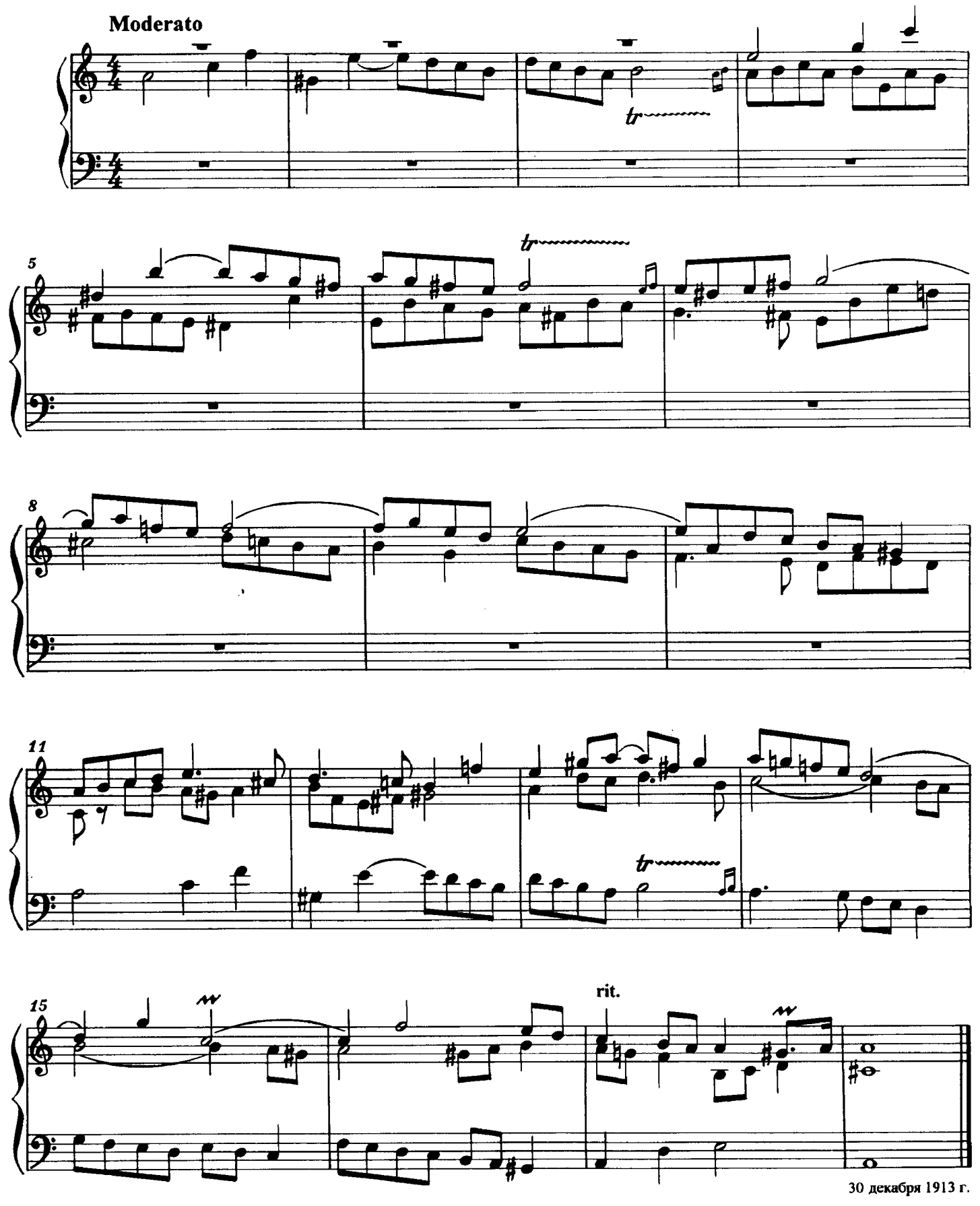

30 декабря 1913 г.