7. PSAUME
de l'église à Genève

» Comme un cerf brame après des eaux courantes,
ainsi mon âme soupire après toi, ô Dieu!
Mon âme a soif de Dieu,
du Dieu fort et vivant! «

(Psaume 42)

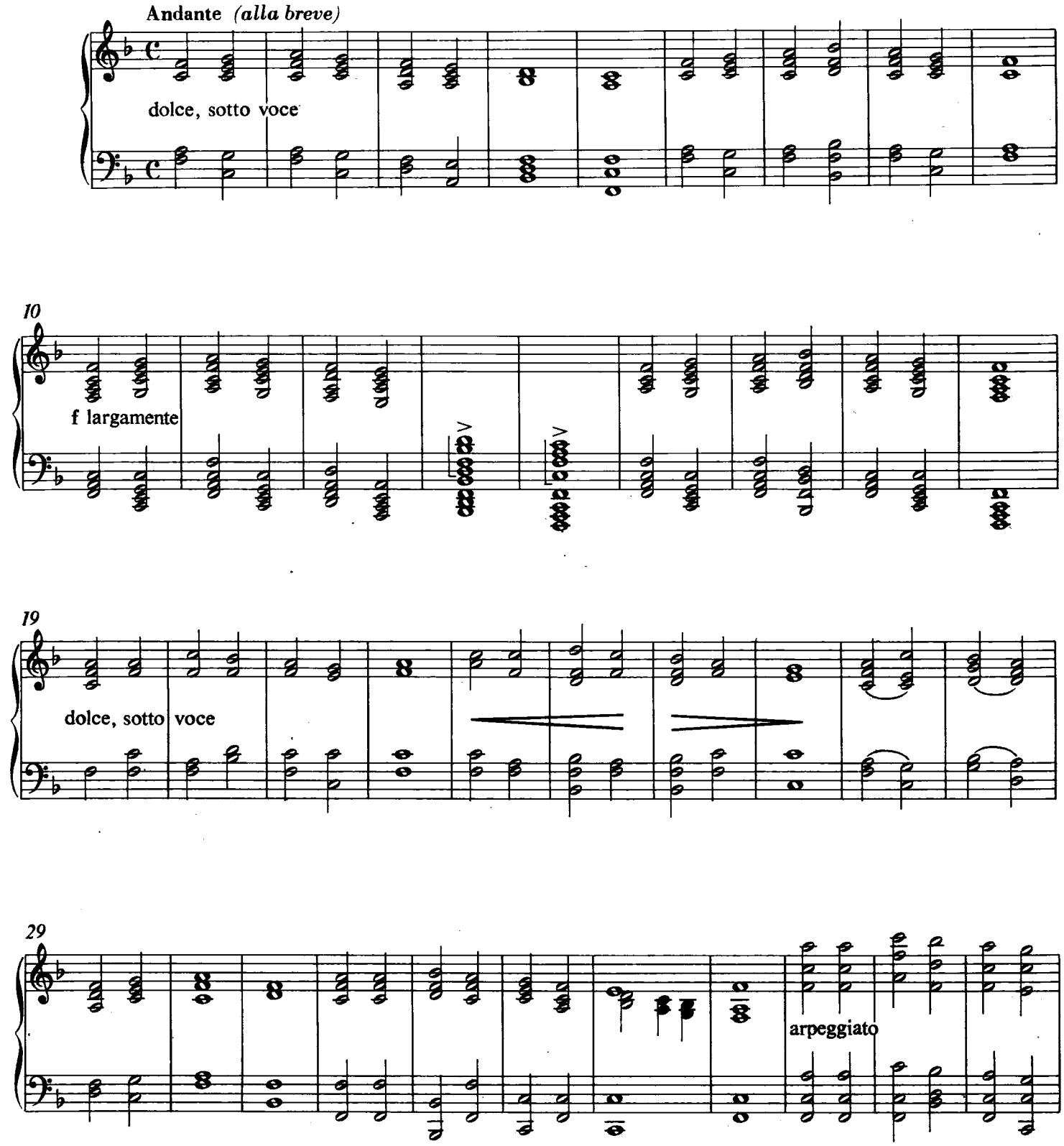

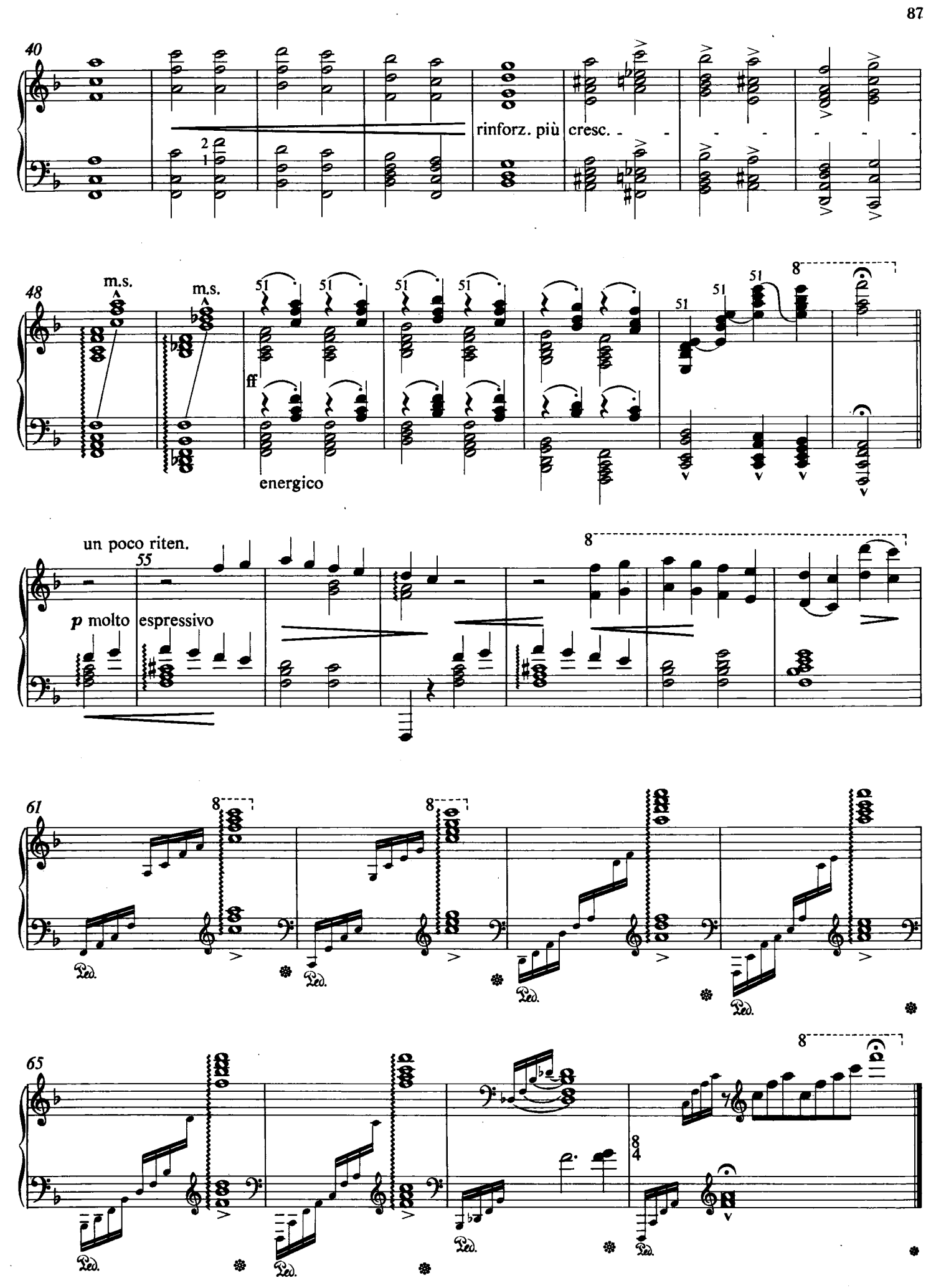
40
rinforz. più cresc.
48
m.s.
m.s.
ff
energico
un poco riten.
55
p molto espressivo
61
65