ВАРИАЦИИ
на русскую песню
„Среди долины ровныя“

VARIATIONS
sur un thème russe

(1826)

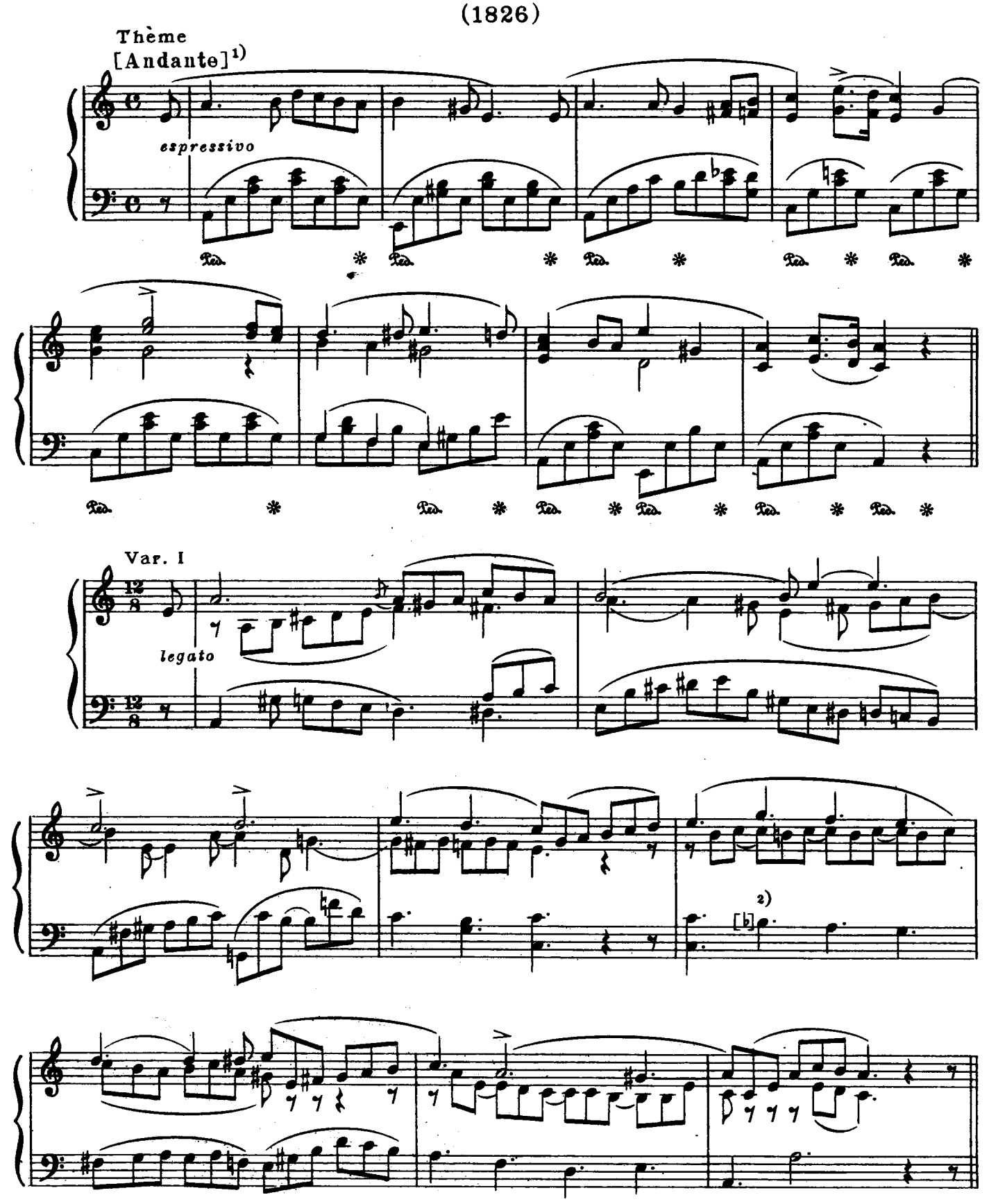

1) Темп Andante указан в автографе.

2) Бемоль к ноте *si* имеется в автографе.

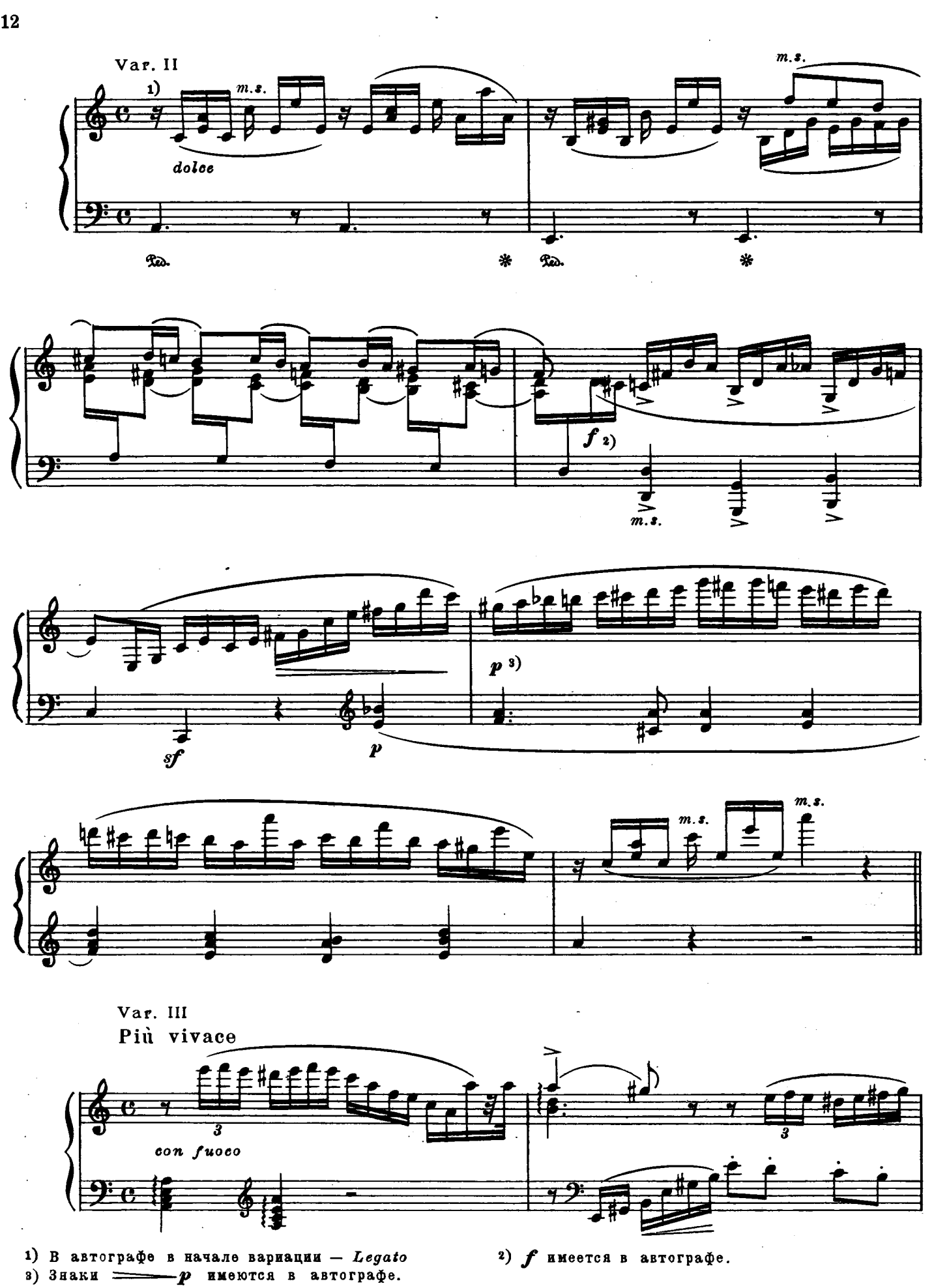

1) В автографе в начале вариации — *Legato*

2) *f* имеется в автографе.

3) Знаки ═══ *p* имеются в автографе.

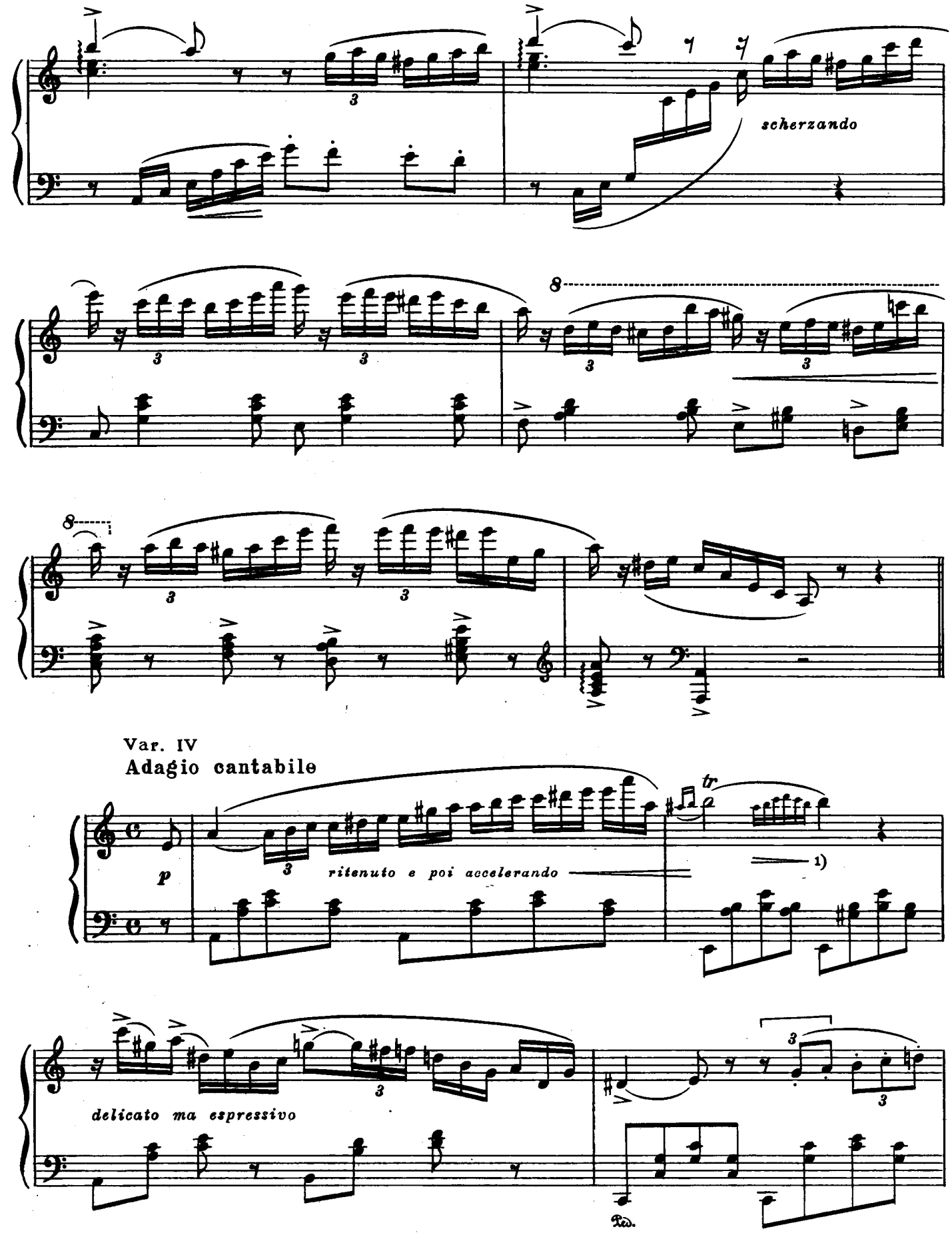

1) Знаки исполнения, напечатанные мелким шрифтом, имеются в автографе.

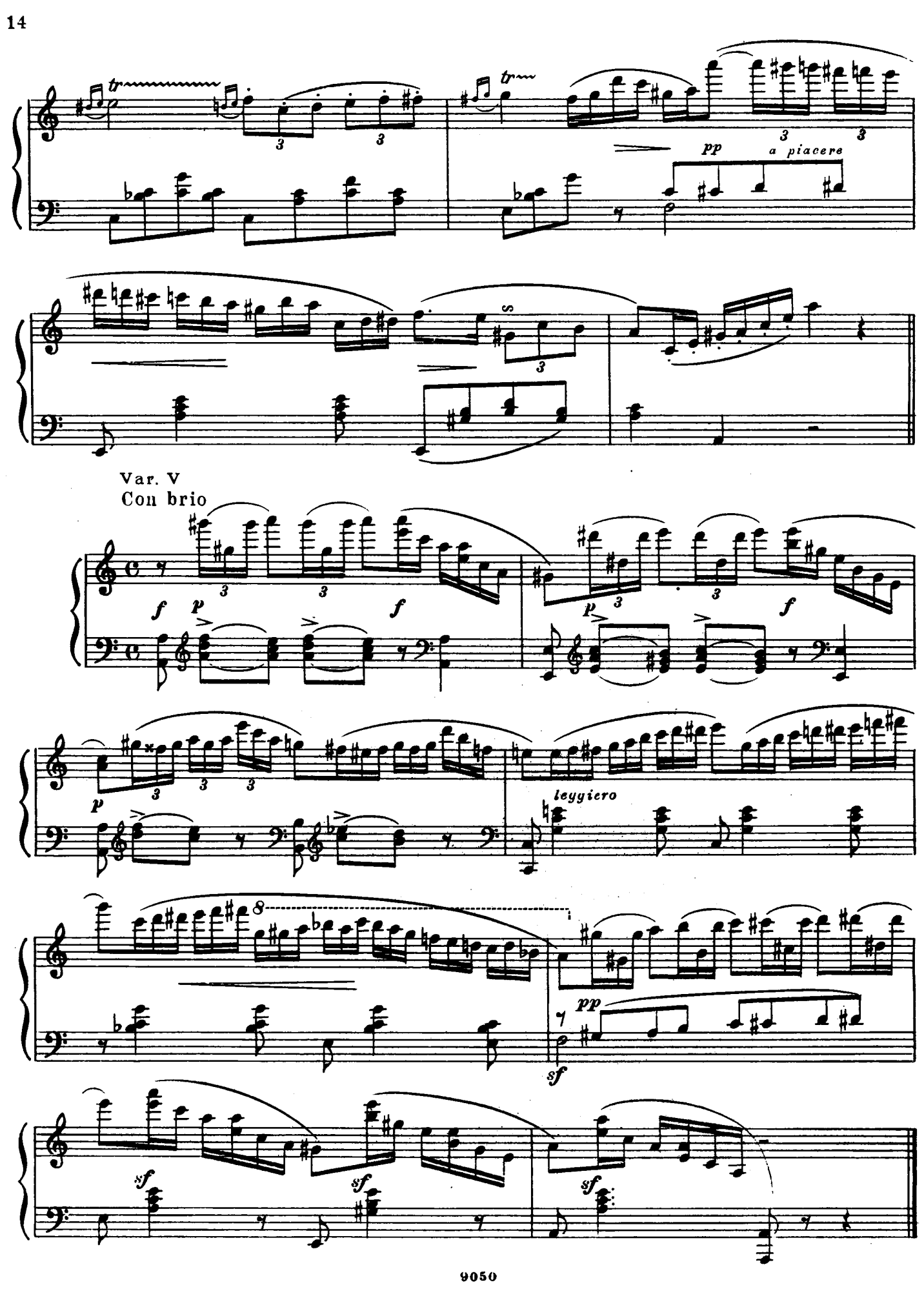
tr
pp
a piacere
Var. V
Con brio
f
p
leggiero
sf