№5.

ДѢЙСТВІЕ ВТОРОЕ.

ПОЛЬСКІЙ

ХОРЪ.

„Богъ войны послѣ битвъ."

ZWEITER AUFZUG.

POLONAISE

und CHOR.

„Krieges Gott nach der Schlacht."

Moderato.

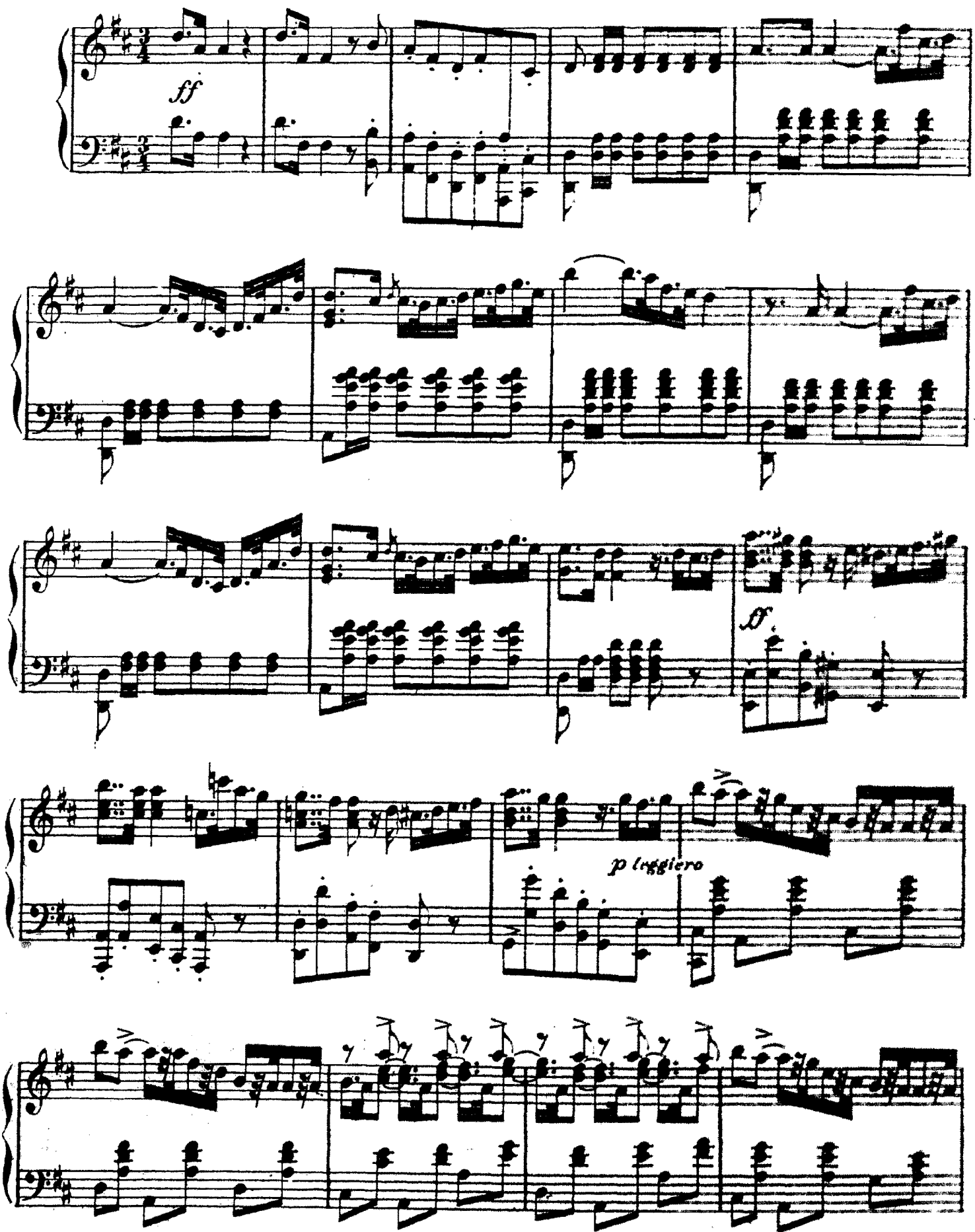

Tenori. *ff*

ХОРЪ ПОЛЯКОВЪ.
CHOR POLEN.

Богъ войны пос_лѣ битвъ жи_
Gott des Kriegs! Al_le Zeit sind

Bassi. *ff*

ff

ву_ю ра_дость намъ да_ритъ.
wir zu Dei nem Dienst be_reit.

Мы храб_ро
Du Len_ker

во_ю_емъ
der Schluchten,

съ над_мен_ной
wir prei_sen

Мос_ква_ю
Dein Wal_ten

мы хо - димъ по - всю - ду ши - ро - кой
Du füh - rest den Tap - fern un - fehl bar

ff

сте - зе - ю Мос - ка - лей строп - ти - выхъ подъ
zum Sie - ge, und Mos - kau, das stol - ze, es

ff

но - ги стоп - та - ли, Моска - лямъ млада - го
liegt uns zu Füs - sen wir wer - den den neu - en

p leggiero

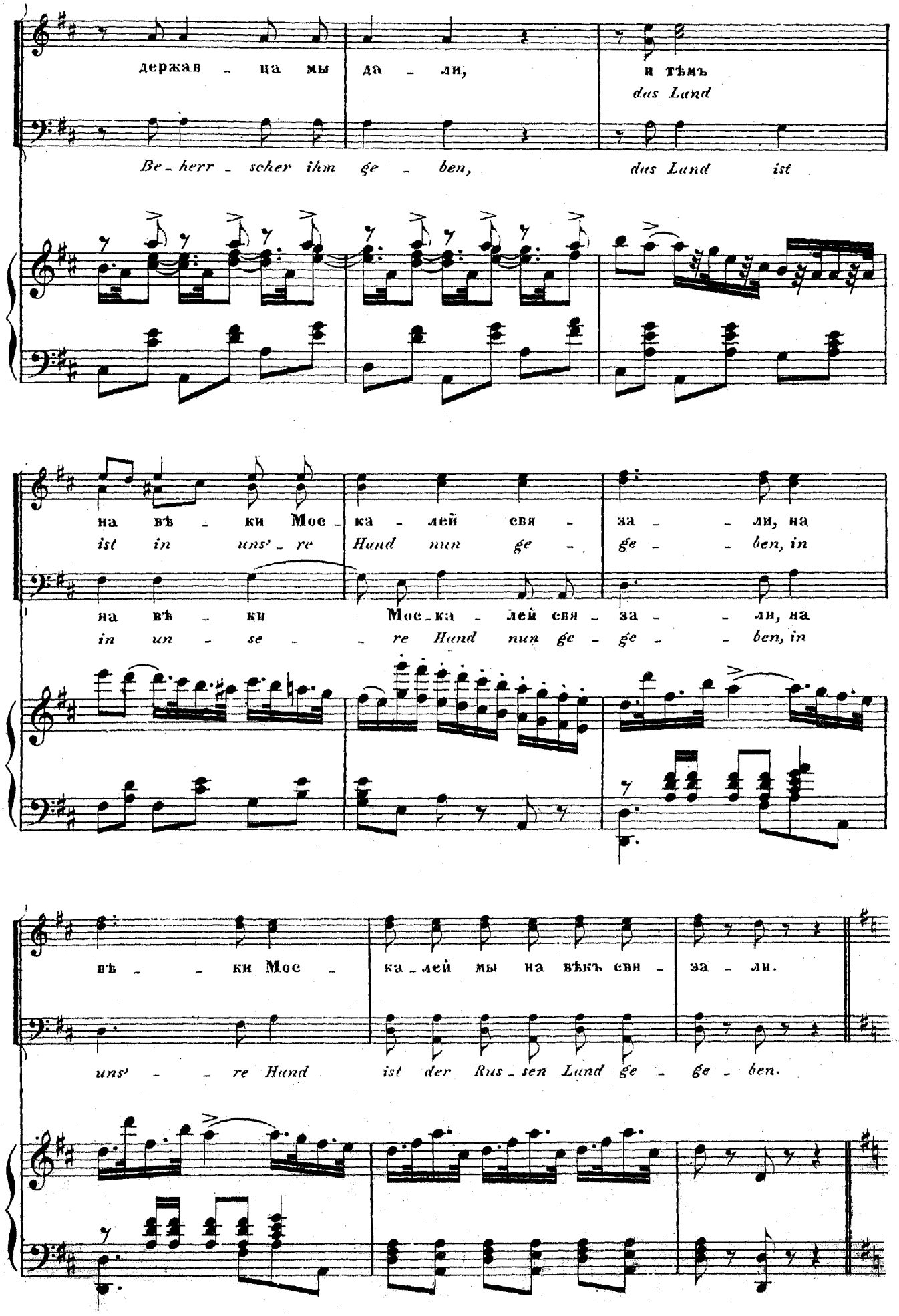
держав - ца мы да - ли, и тѣмъ
das Land
Be - herr - scher ihm ge - ben, das Land ist
на вѣ - ки Мос - ка - лей свя - за - - ли, на
ist in uns' - re Hand nun ge - ge - - ben, in
на вѣ - ки Мос - ка - лей свя - за - - ли, на
in un - se - - re Hand nun ge - ge - - ben, in
вѣ - - ки Мос - ка - лей мы на вѣкъ свя - за - ли.
uns' - - re Hand ist der Rus - sen Land ge - ge - ben.

ХОРЪ ЖЕНЩИНЪ. FRAUENCHOR.

Soprani.

Alti.

X.

Ро - занъ изъ ми - лой от - чиз - ны бой -

Wie der Hei - math Blumenschmuck vom Krieger stolz im Feld ge -

pp

X.

да - ми на ла - тахъ да - ле - че въ чуж -

tra — gen, als Lie - besgruss den Hel - den ziert, der

X.

би - ну сне - зенъ такъ въ чу - же и

selbst im Kampf die Ro - se führt: so fol - get auch der

p

X.

же - ны во ста - нѣ съ мужь - я - ми на

Frau - en Flor der Hel - denschaar in's Lu - ger, die

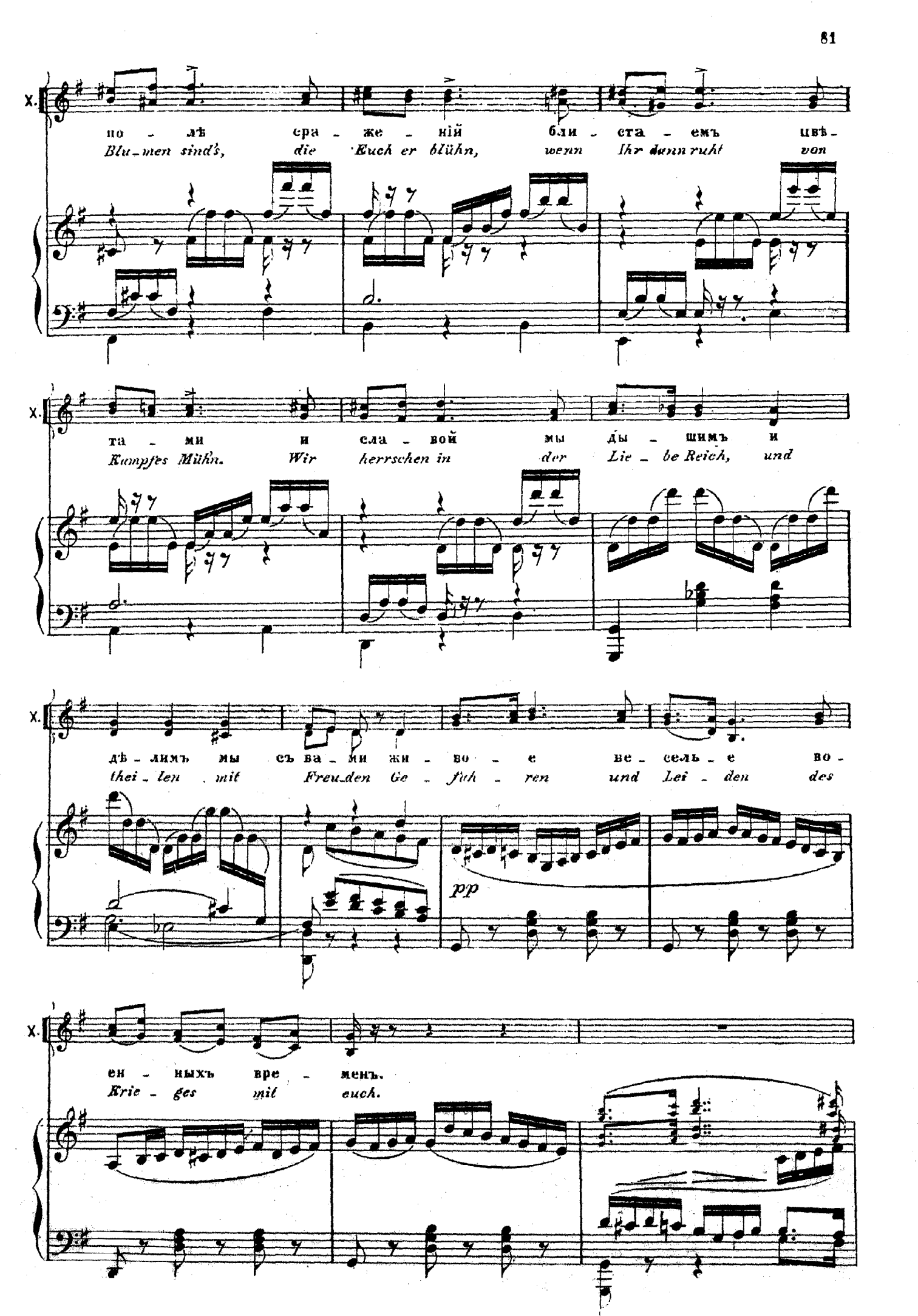
Х.
по - лѣ сра - же - ній бли - ста - емъ цвѣ -
Blu - men sind's, die Euch er blühn, wenn Ihr dann ruht von
та - ми и сла - вой мы ды - шимъ и
Kampfes Müh'n. Wir herrschen in der Lie - be Reich, und
дѣ - лимъ мы съ ва - ми жи - во - е ве - сель - е во -
thei - len mit Freu - den Ge - fah - ren und Lei - den des
pp
ен - ныхъ вре - менъ.
Krie - ges mit euch.

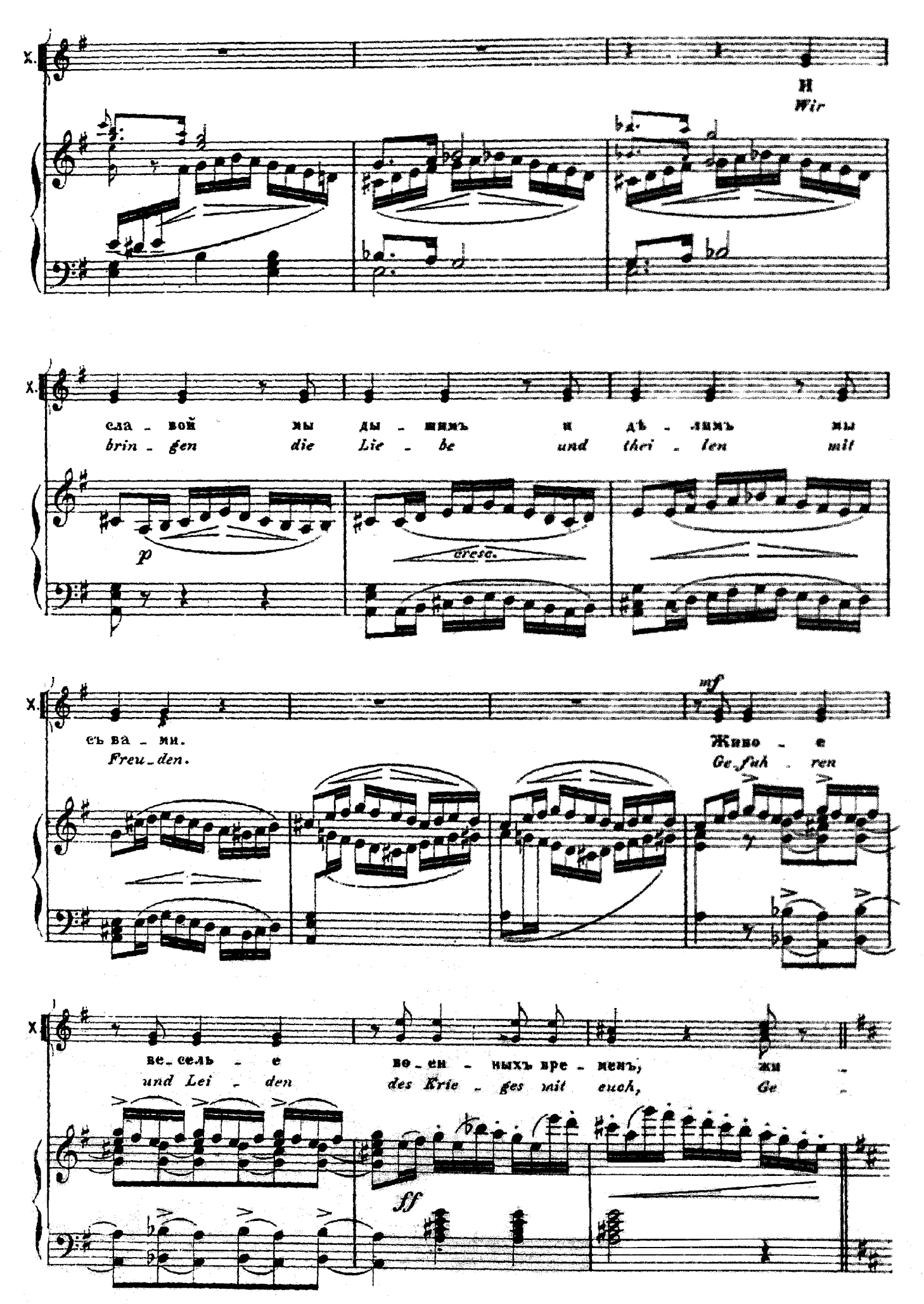
X.
И
Wir
X.
сла - вой мы ды - шимъ и дѣ - лимъ мы
brin - gen die Lie - be und thei - len mit
p
cresc.
X.
съ ва - ми.
Freu - den.
mf
Живо - е
Ge - fuh - ren
X
ве - сель - е во - ен - ныхъ вре - менъ, жи -
und Lei - den des Krie - ges mit euch, Ge -
ff

Soprani.
Alti.
Tenori.
Bassi.

ff

во - - - е ве - сель - - е но - ен - ныхъ вре - -
fah - - - ren und Lei - - den des Krie - ges mit

Богъ войны по - слѣ битвъ жи - ву - ю радость намъ да - -
Ge - stern Kampf, heu - te Ball, und mor - gen wie - der blut - ger

менъ; но ско - ро ко - неч - но
euch; doch wenn erst vor - ü - ber

f

ритъ, мы Поль - шу со - бо - ю на
Tanz! Des Va - ter - lan - des Krie - ges - ruhm wir

пре - ста - нутъ всѣ бо - и, но ско - ро -
des Kampfes Ge - fah - ren, zur Hei - math

въ - - ки про - - сла - вимъ, въ Мос - кву Вла - ди -
wer - den ihn auf's Neu er - kö - hen, in Mos - kau wird Fürst

ко-неч-но пре-станутъ всѣ бо-и о-брат-но въ свя-
nun keh-ren als Sie-ger die Schauren, dann win-den die

сла-ва съ но-бѣ-дой вве-демъ, мы Поль-шу вы-
Wladislaw als Crauvon uns er-koh-ren sein. Und Russ-land wird

ff

ту-ю от-чи-зну ге-ро-и, го-то-вятъ
Frau-en Euch Myr-then und Ro-sen, Em pfan-gen

со-ко надъ Русь-ю по-ста-вимъ Мос-
Po-len um Gnu-de nun fle-hen Im

p

p leggiero

от-чи-зна вамъ мир-ты и ро-зы свя-
die Hel-den mit Küs-sen und Ro-sen, die

ква бу-детъ Поль-ше-ю съ Поль-скимъ Ца-
Krem-el soll herr-schen ein pol-ni-scher

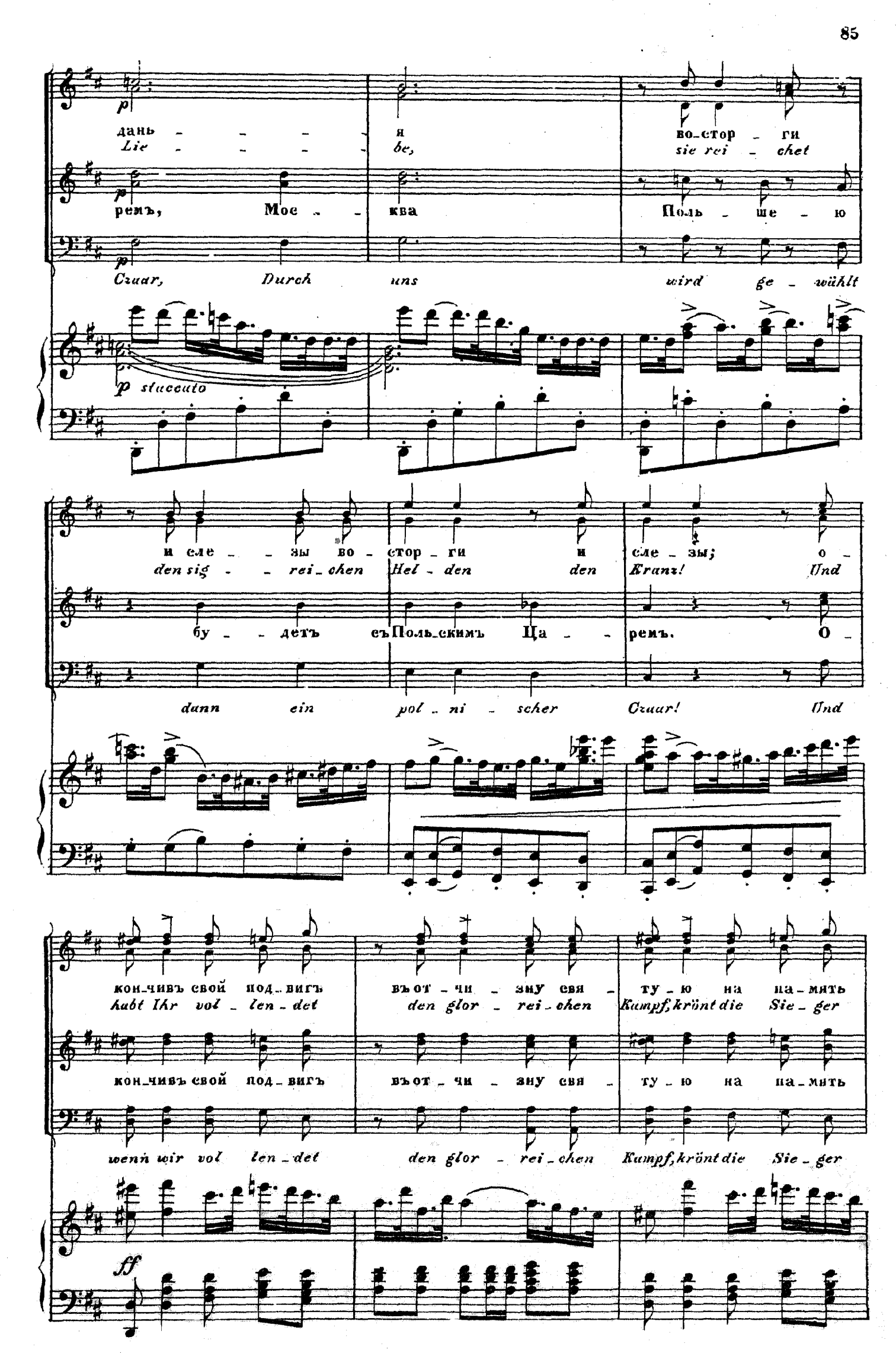
p
дань - - - - я во-стор - ги
Lie - - - - be, sie rei - chet
p
ремъ, Мос - - ква Поль - ше - ю
Czaar, Durch uns wird ge - wählt
p staccato
и сле - - зы во - стор - ги и сле - зы; о -
den sig - - rei - chen Hel - den den Kranz! Und
бу - - детъ съ Поль-скимъ Ца - - ремъ. О -
dann ein pol - ni - scher Czaar! Und
кон-чивъ свой под-вигъ въ от - чи - зну свя - ту - ю на на-мять
hubt Ihr vol - len - det den glor - rei - chen Kampf, krönt die Sie - ger
кон-чивъ свой под-вигъ въ от - чи - зну свя - ту - ю на на-мять
wenn wir vol - len - det den glor - rei - chen Kampf, krönt die Sie - ger
ff

вѣ-камъ сла-ву на-ше-го и-ме-ни све-
das dank-ba-re Po-len mit e-wigem Ruhm.

вѣ-камъ сла-ву на-ше-го и-ме-ни све-
das dank-ba-re Po-len mit e-wigem Ruhm.

земъ; ере-ди гро-зы по-
Gern ja thei-len wir mit

земъ; не пом-нимъ то-го что тер-пѣ-
Schnell ver-ges-sen wird dann sein, was im Fel-de

ем-ныхъ дней мла-да-я мла-
Euch des Kriegs Ge-fah-ren, der

ли до ны-нѣ мы не пом-нимъ то-го
wir ge-lit-ten; ja, ver-ges-sen ist dann bald,

да - я жизнь свѣ - жѣй пол - нѣй, сре - -
Hei - math fern, in Fein - des Land, Nach

что тер - нѣ - ли; и ба - ломъ бле -
was wir lit - ten, In Mos - kau's Krem - - - el

f *f*

ди гро - зы во - ен - - - ныхъ
keis - - - ser Schlacht ein Sie - - ges -

ети - щимъ въ Мос - ков - ской пу - еты - нѣ от -
fei - ern wir dann glän - zen - de Ge - lu - - ge, bis

дней мла - да - - я, мла - да - я жизнь свѣ -
fest zu fei - - ern sind heu - te wir mit

чи - зну и ра - дость се - бѣ мы
im Triumph wir hein - ge - kehrt zum theu - - - ren

жѣй пол-нѣй, Сре - ди гро - зы во - ен - ныхъ
Euch vereint. Des Krie-gers Loos ist woch - sel -

соз - да - емъ Сре - ди гро - зы во - ен - ныхъ
Va - ter - land, Im Fel - de kühn, im Lu - ger

дней мла - да - я жизнь свѣ - жѣй пол - нѣй, сре - ди гро - зы во -
voll; Heut blüht das Le - ben frisch und voll! Die Stun - de flieht so

дней мла - да - я жизнь свѣ - жѣй пол - нѣй, сре - ди гро - зы во -
froh; ver - ach - ten wir Ge - fahr und Tod. Im Schlachtgewühl, bei

ен - ныхъ дней мла - да - я жизнь свѣ - жѣй пол - нѣй.
rusch du - hin, ge - nie - set sie mit leich - tem Sinn!

ен - ныхъ дней мла - да - я жизнь свѣ - жѣй пол - нѣй.
Kam - pfes - lust schlägt frei - er nur des Krie - gers Brust!

f

№ 6a.

КРАКОВЯКЪ. CRACOVIENNE.

Allegro moderato. м. м. ♩=126.

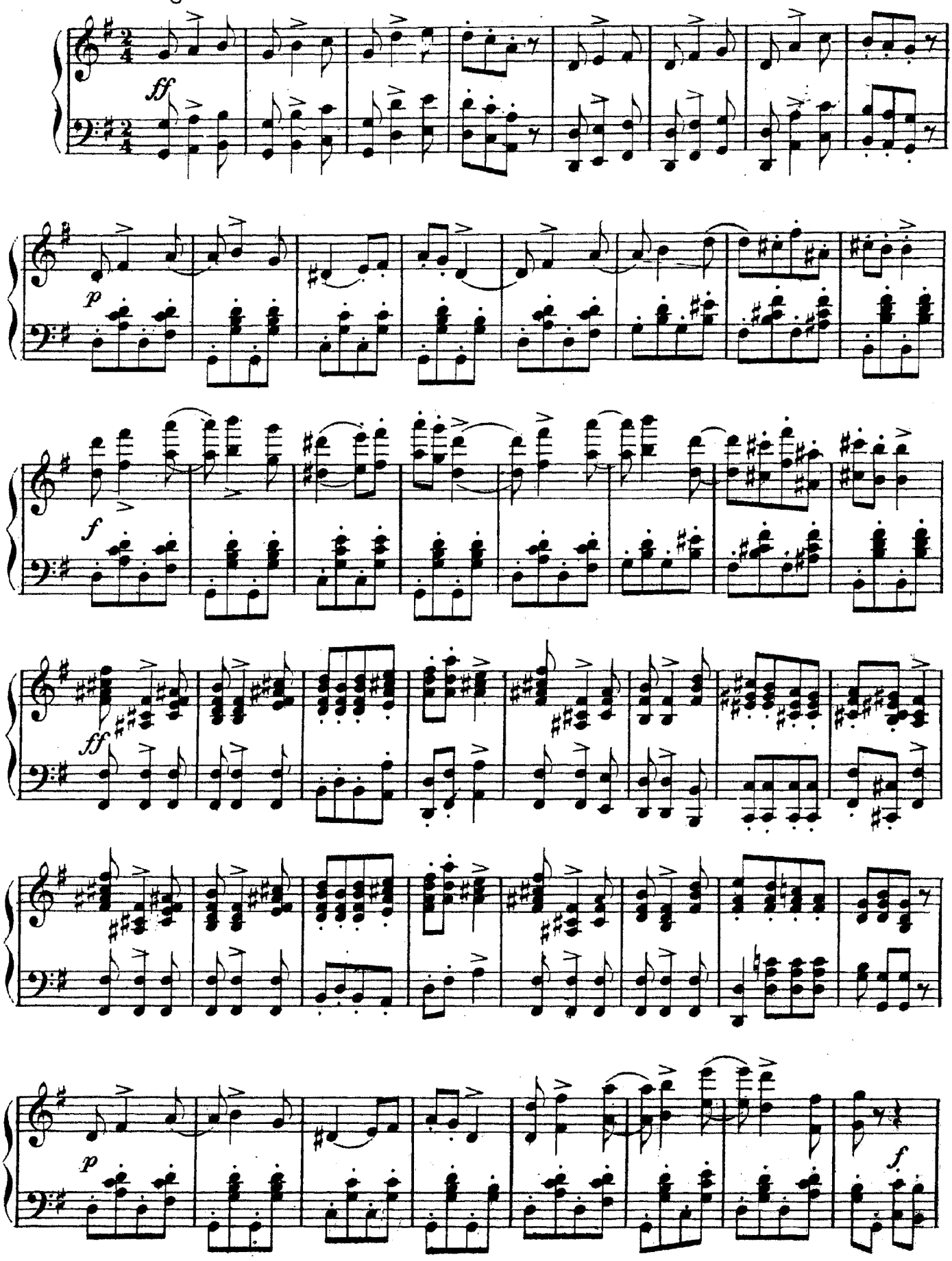

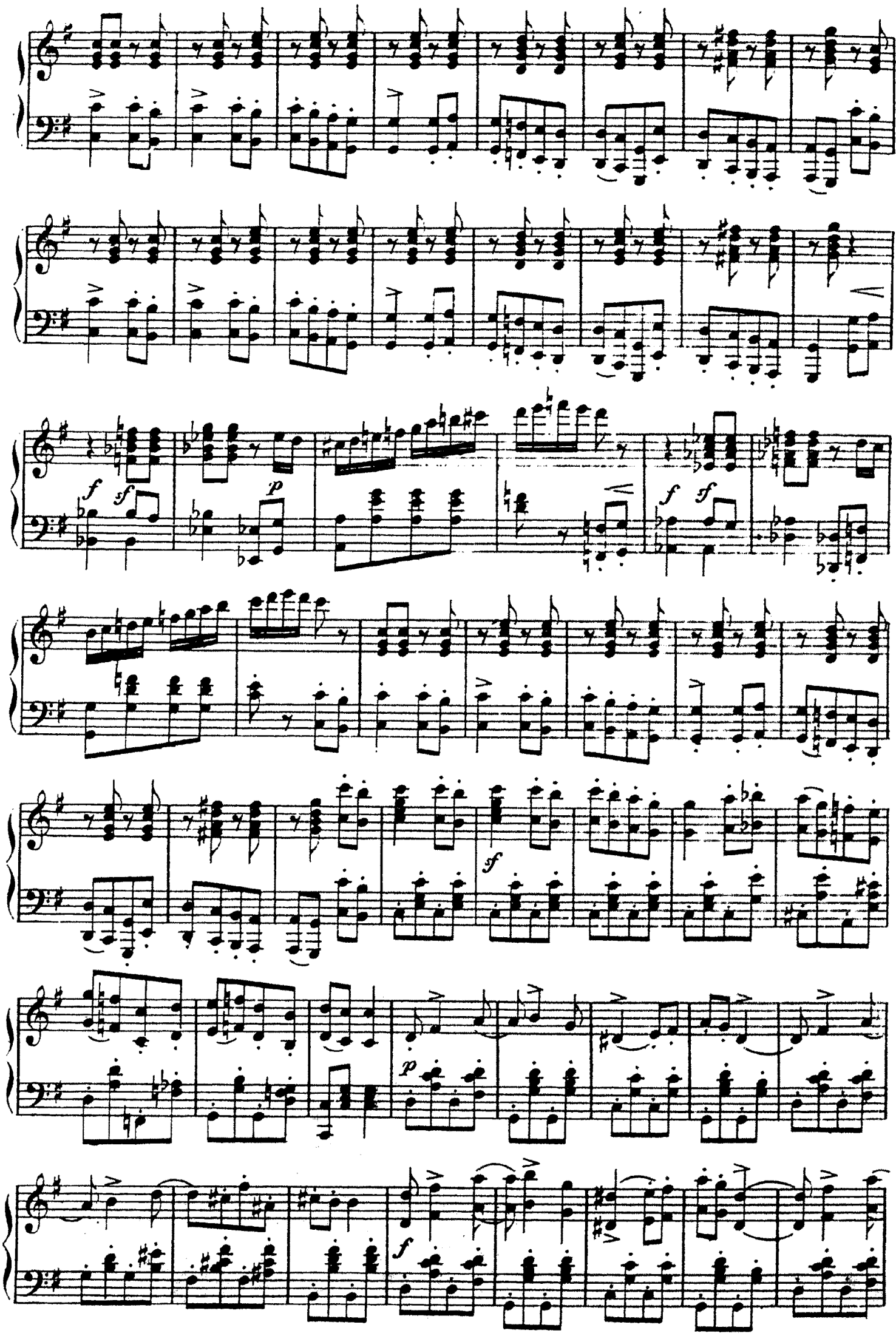
f
sf
p
f
sf
sf
p
f

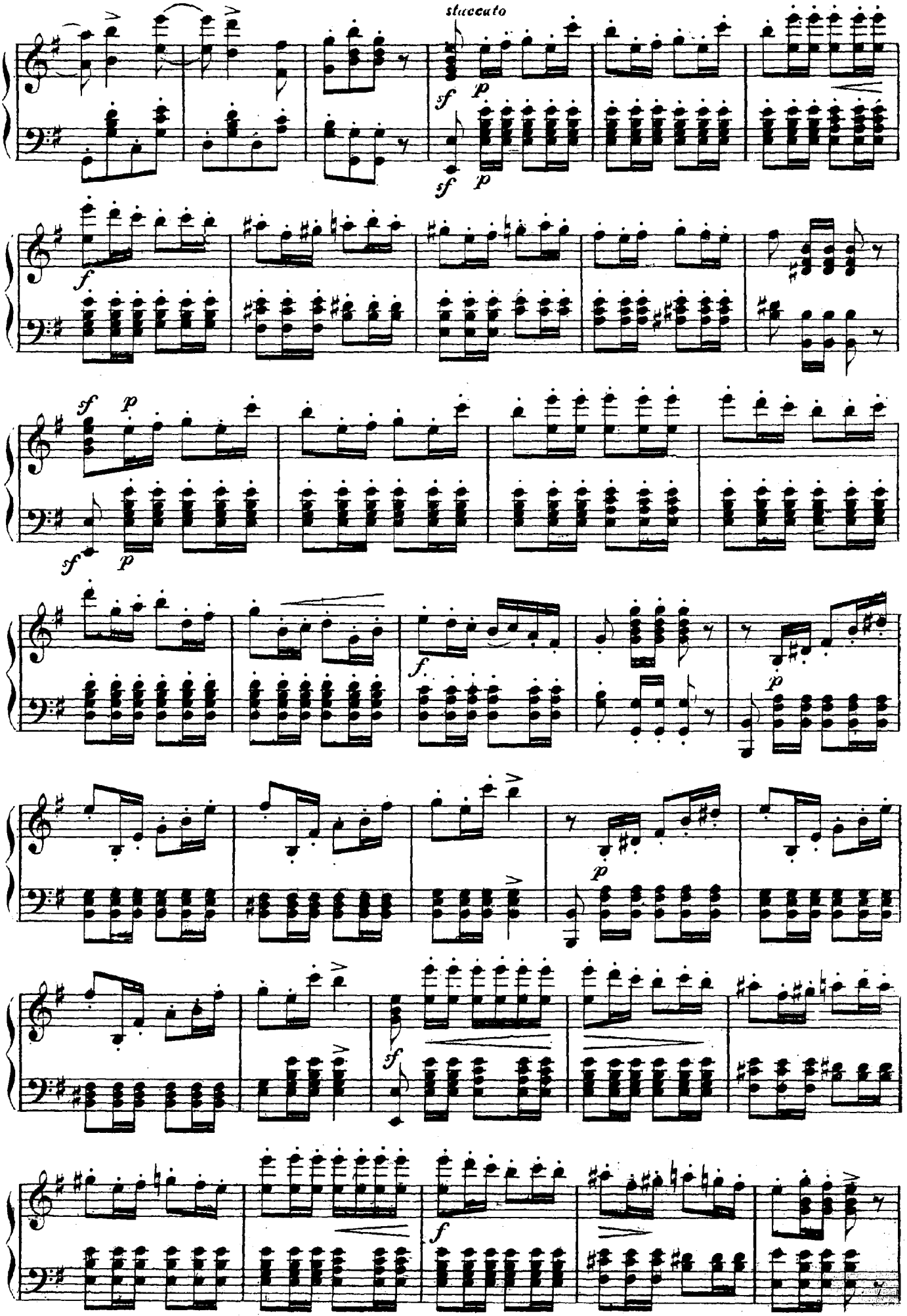
staccato
sf
p
f

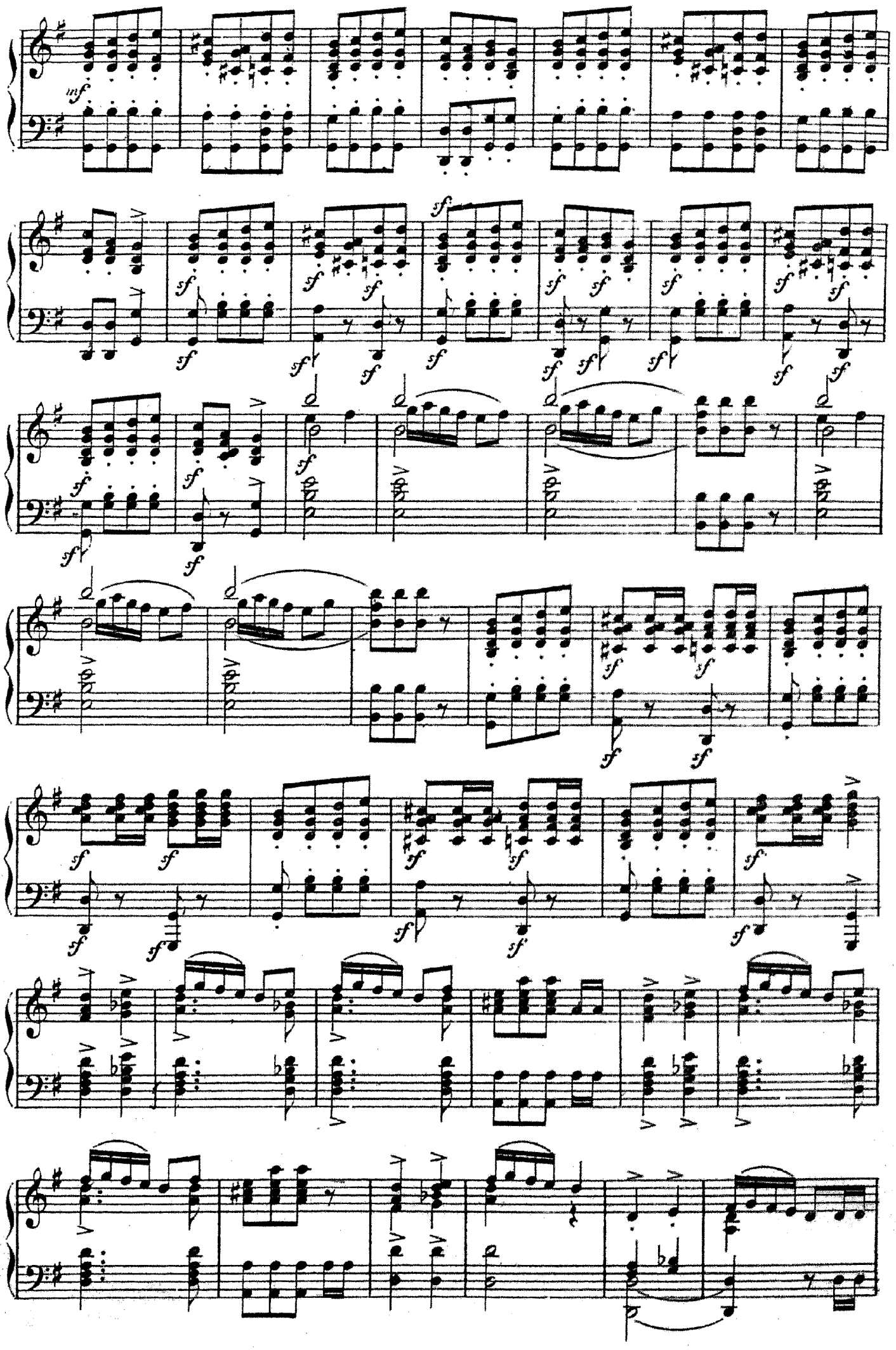
mf
sf

Grazioso.

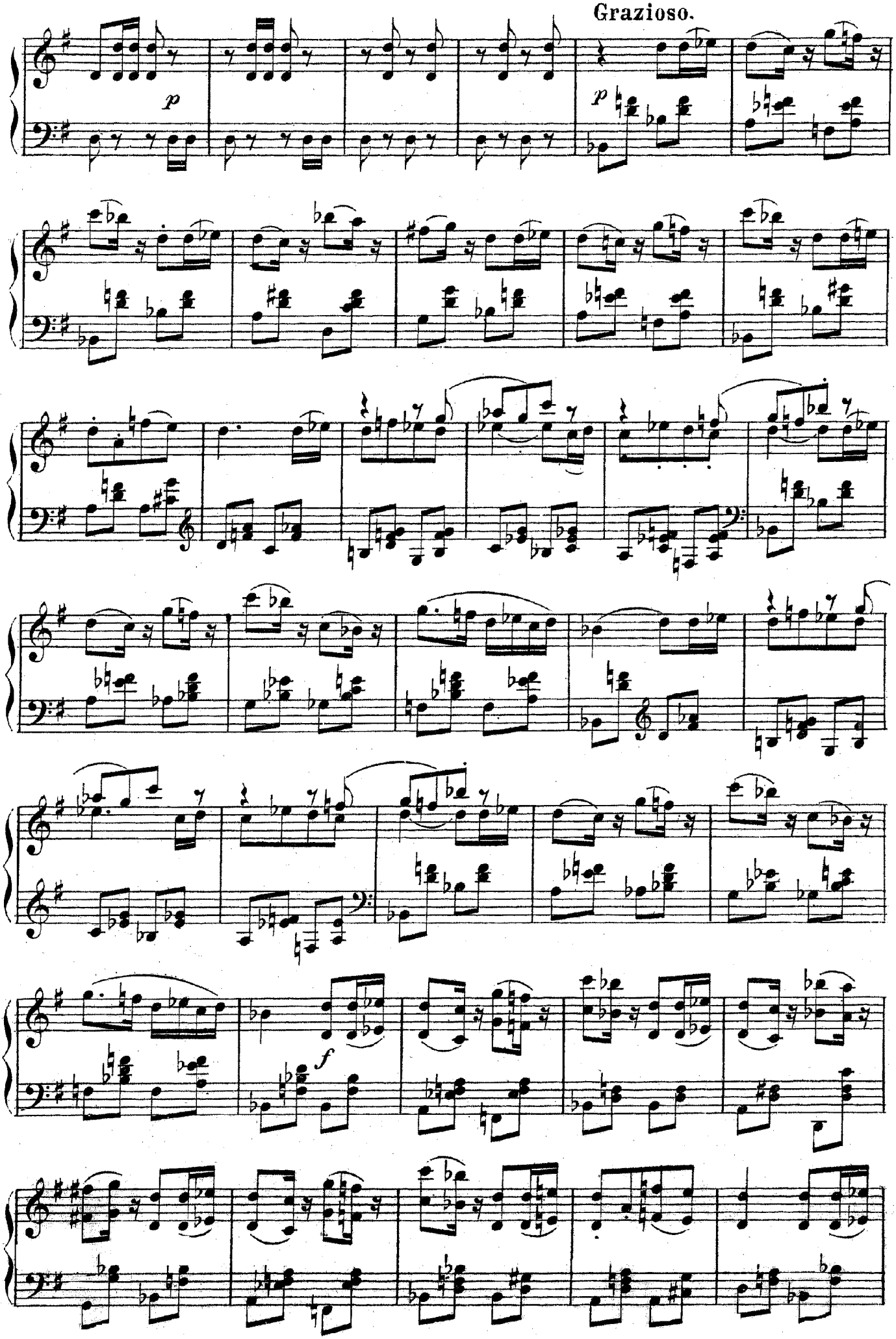

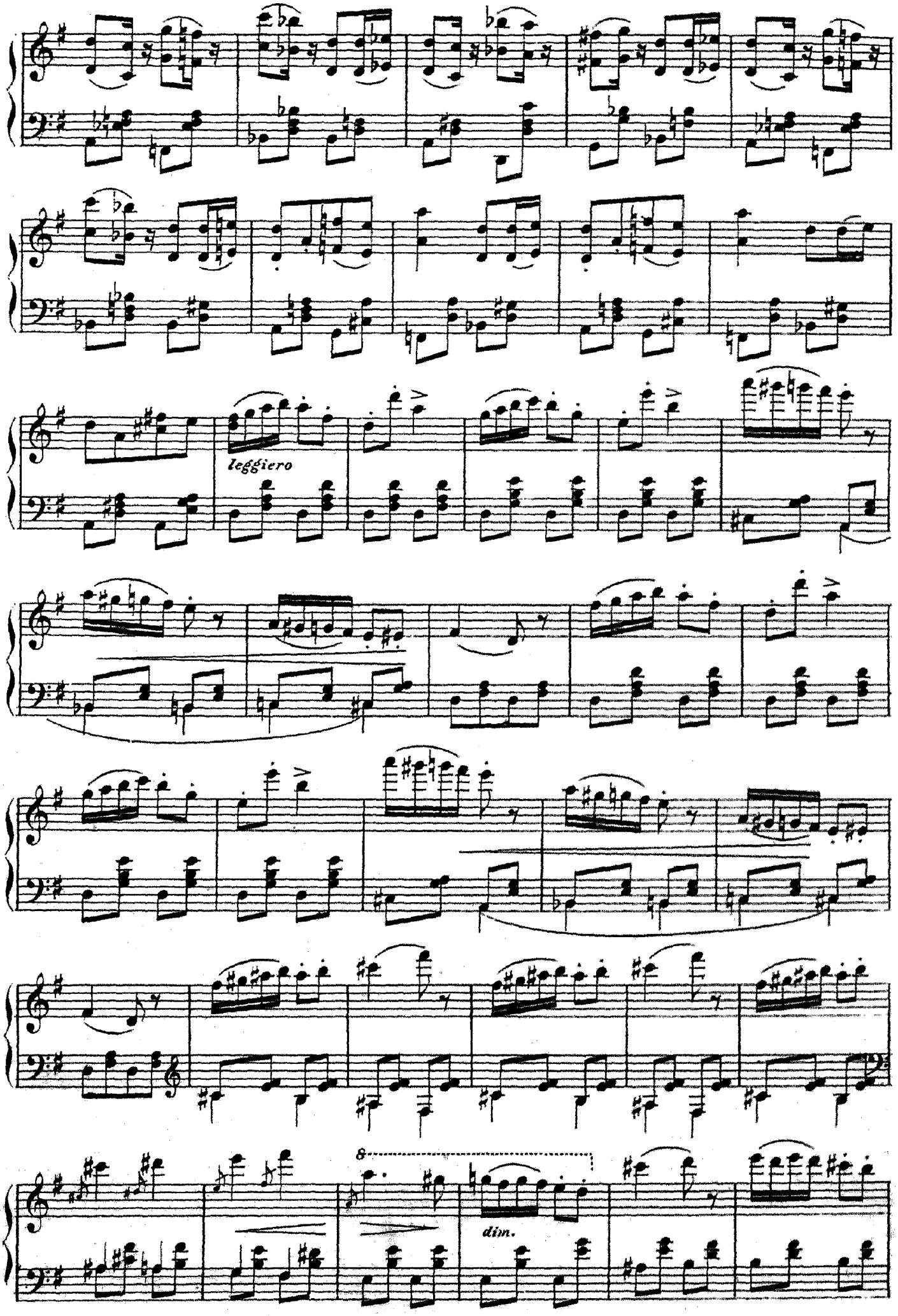
leggiero
8
dim.

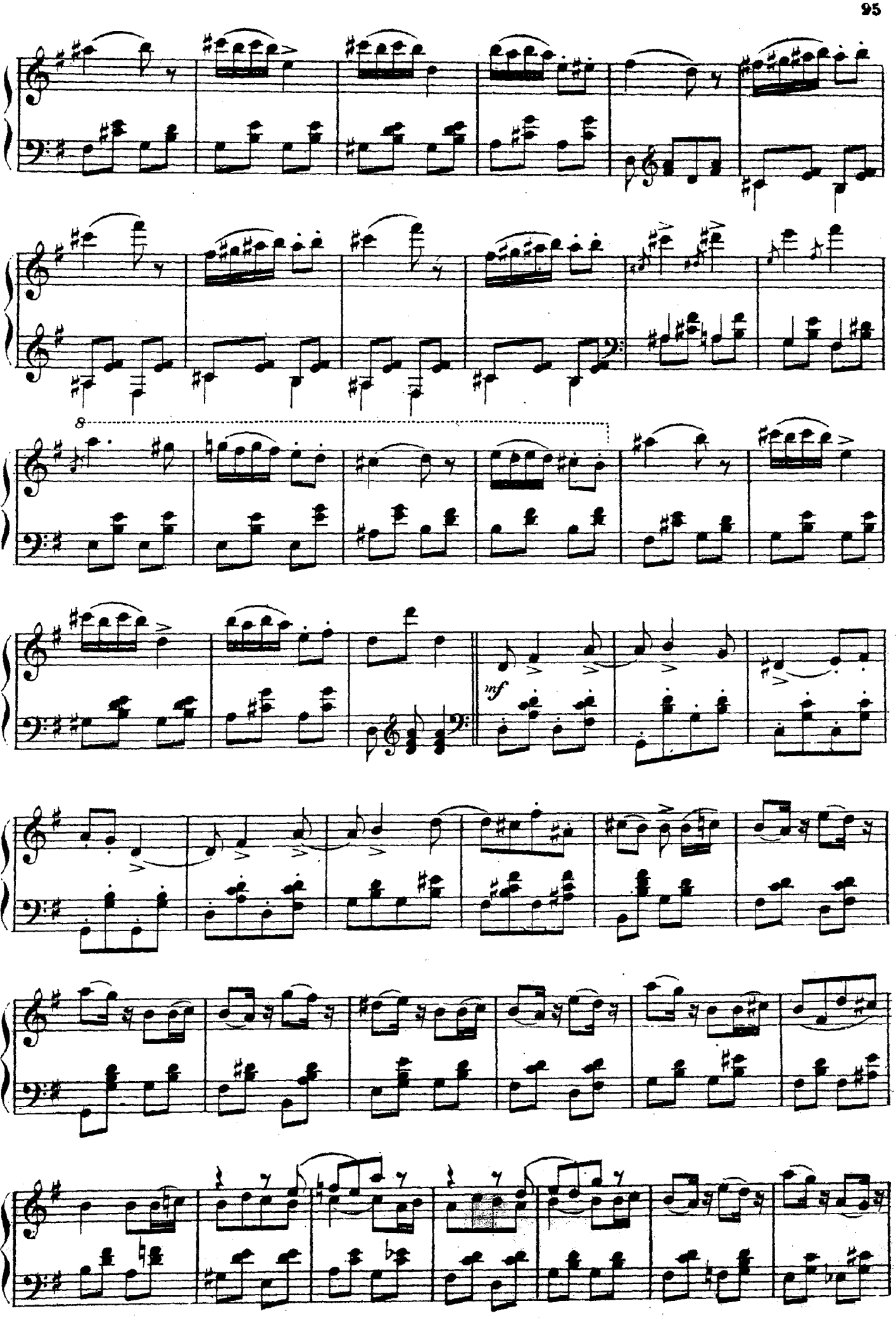
8
mf

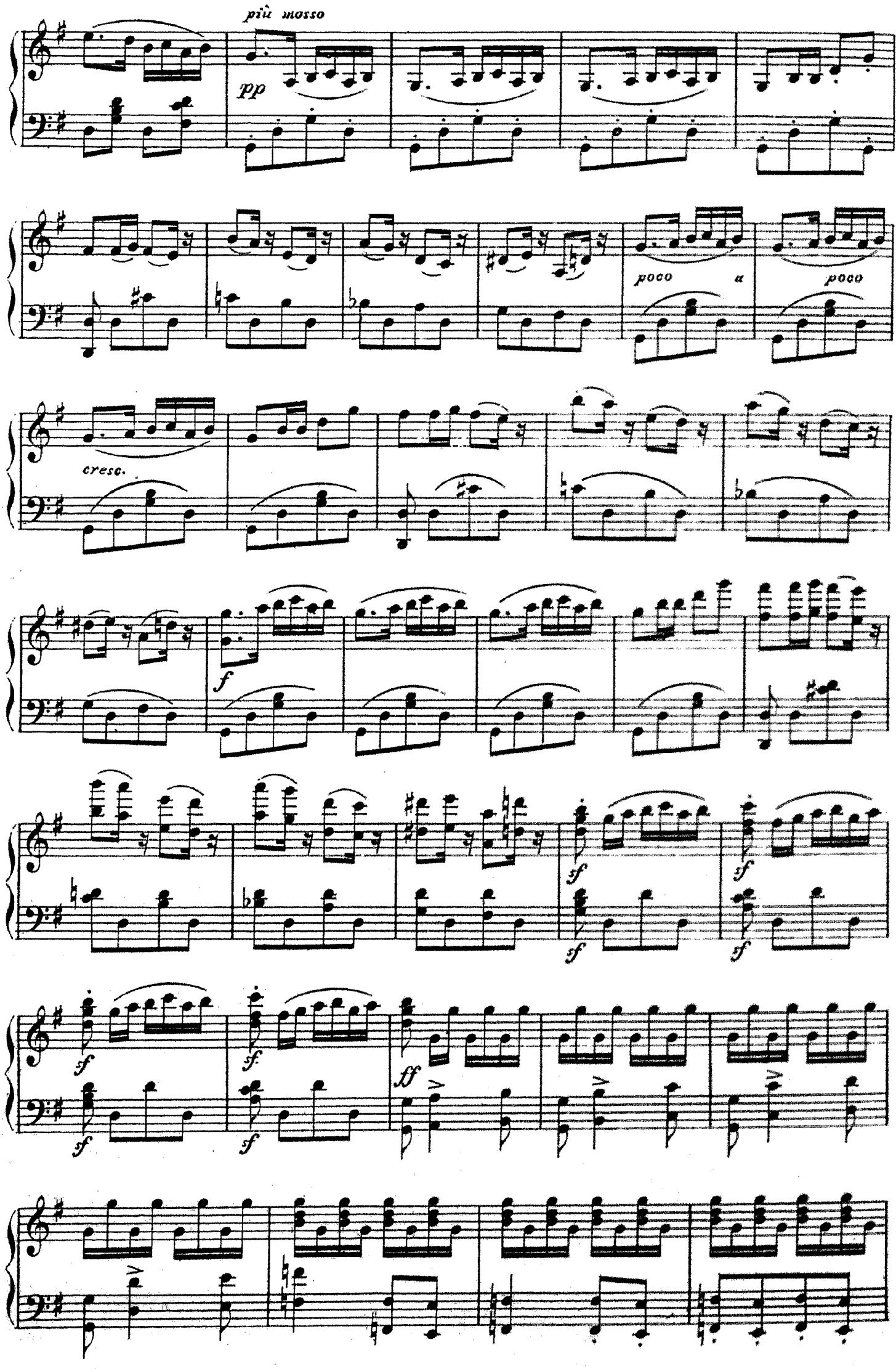
più mosso
pp
poco a poco
cresc.
f
sf
ff

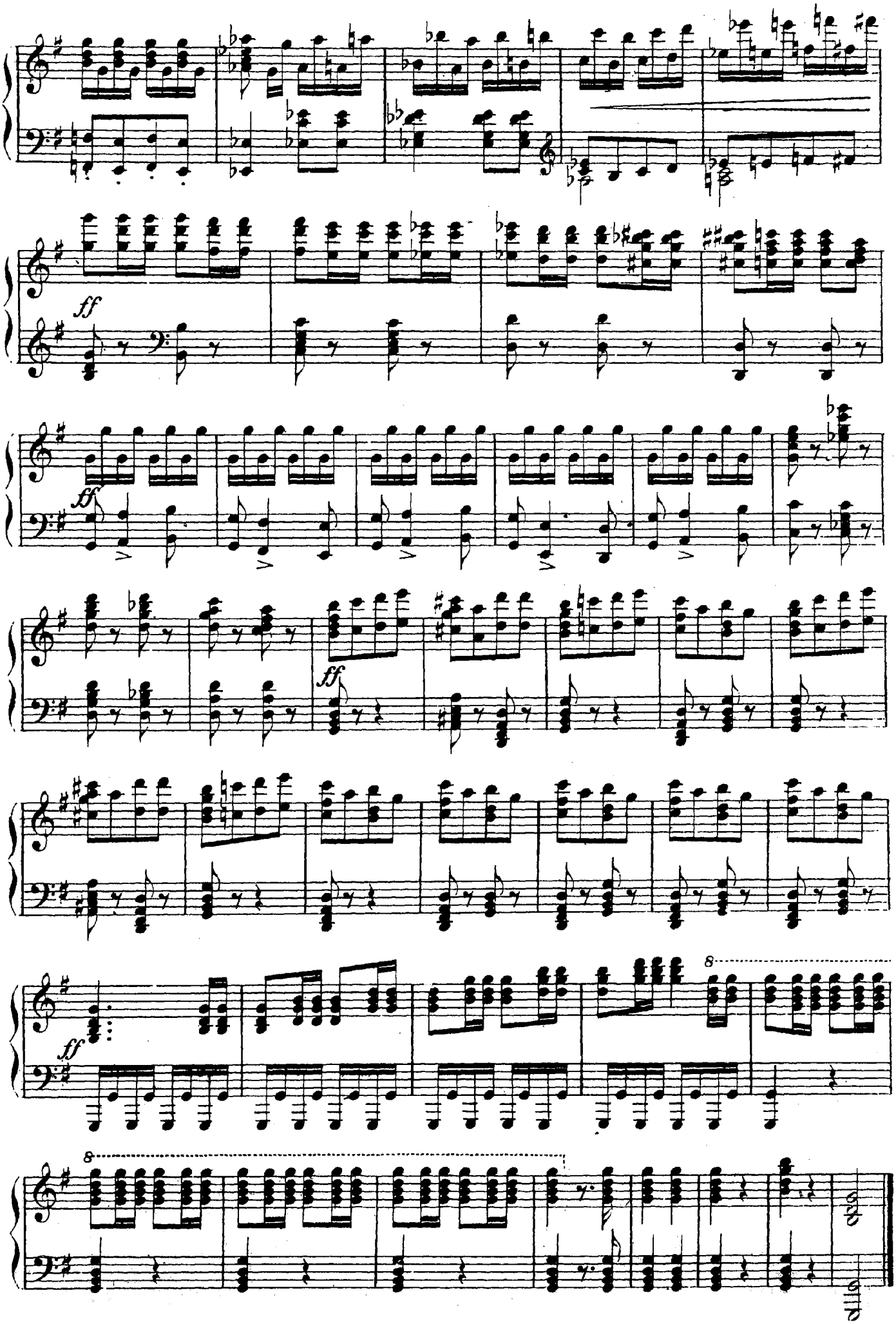
ff
ff
ff
ff
8
8

№ 6b.

ТАНЦЫ. TÄNZE.

Allegro moderato. M. M. ♩ = 88.

grazioso

p

ff

p

f

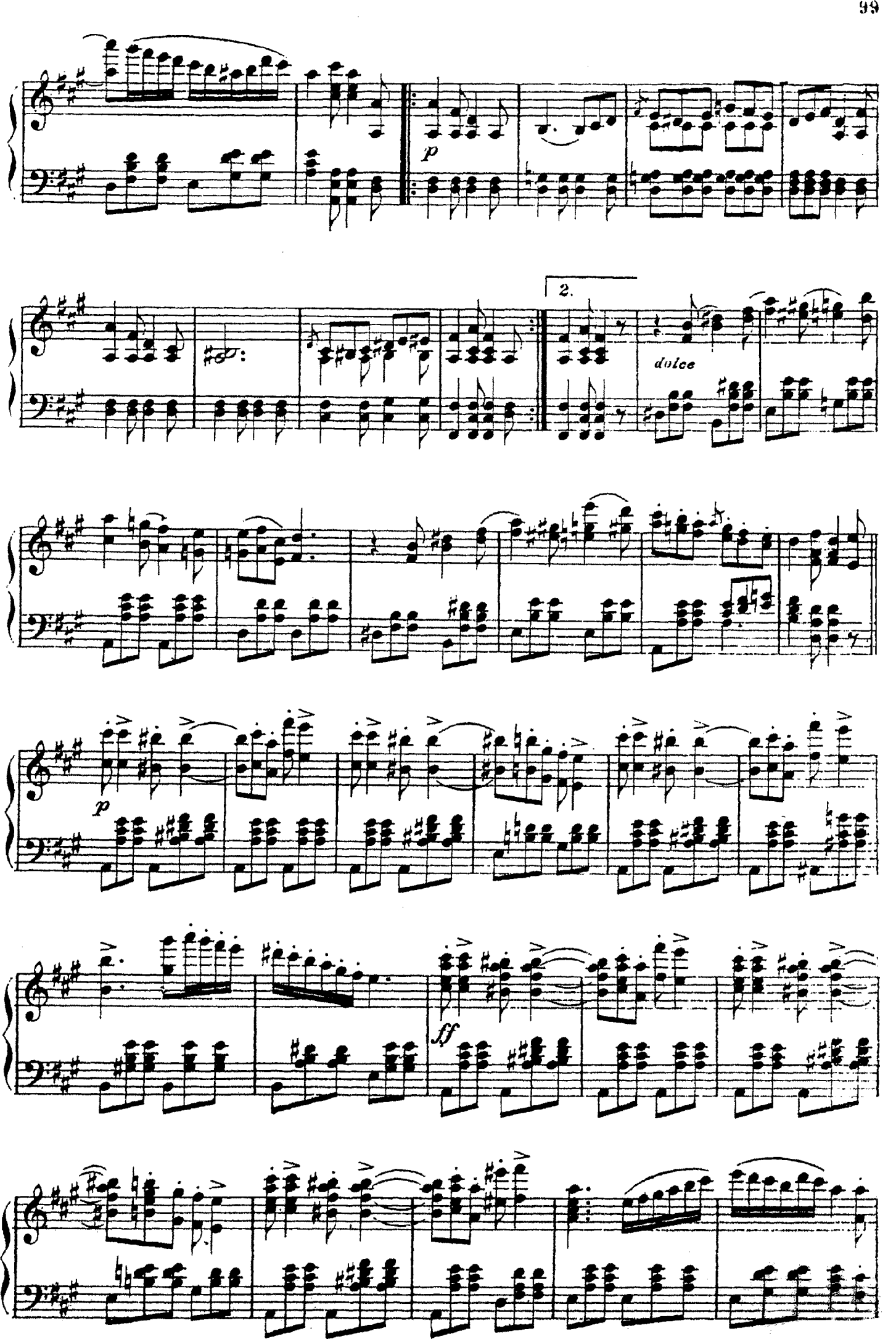
p
2.
dolce
p
ff

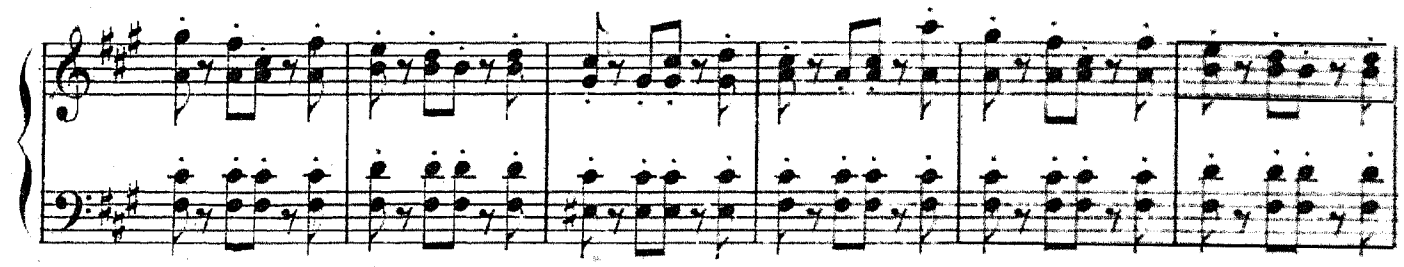

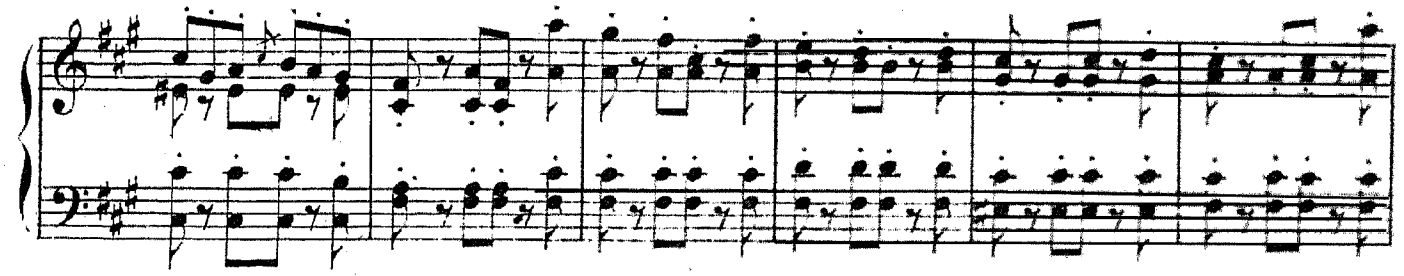

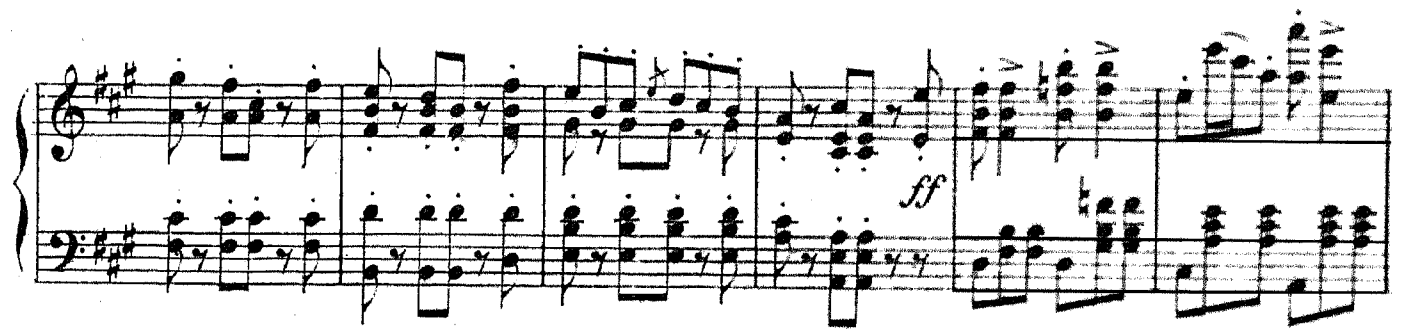
ff

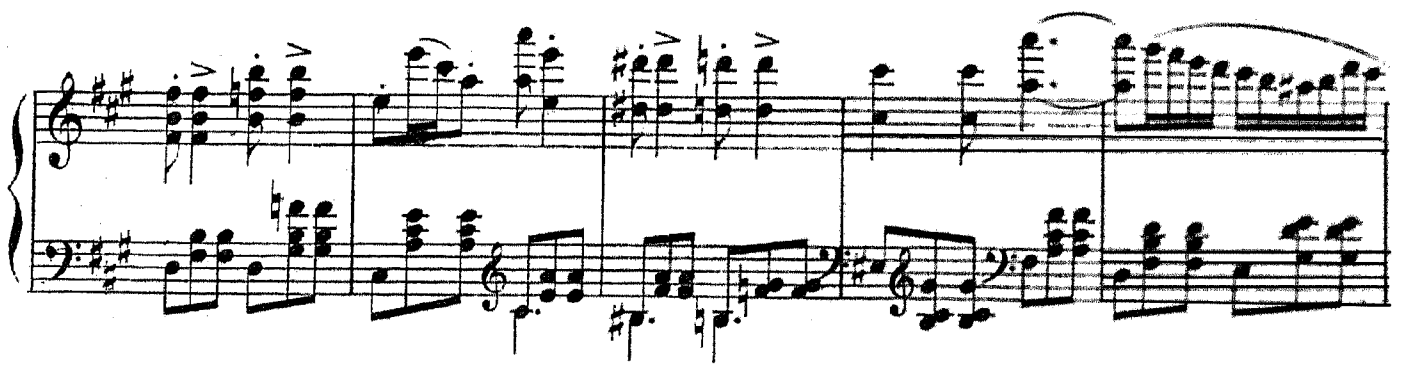

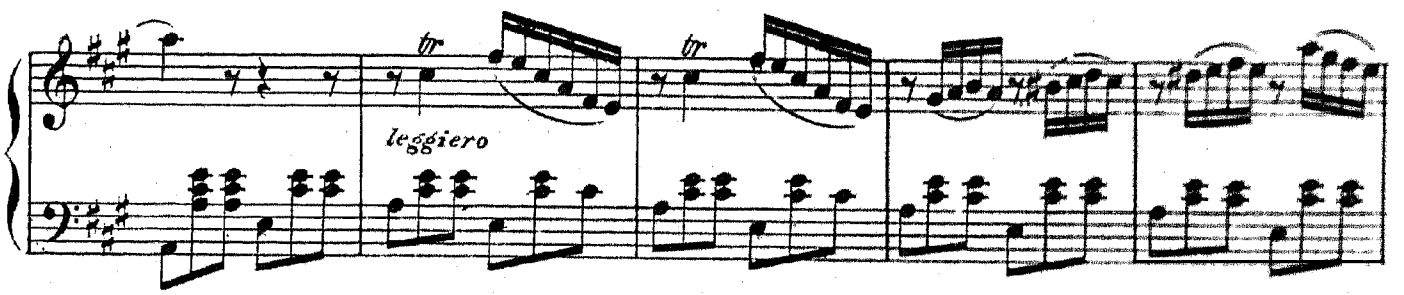
tr
tr
leggiero

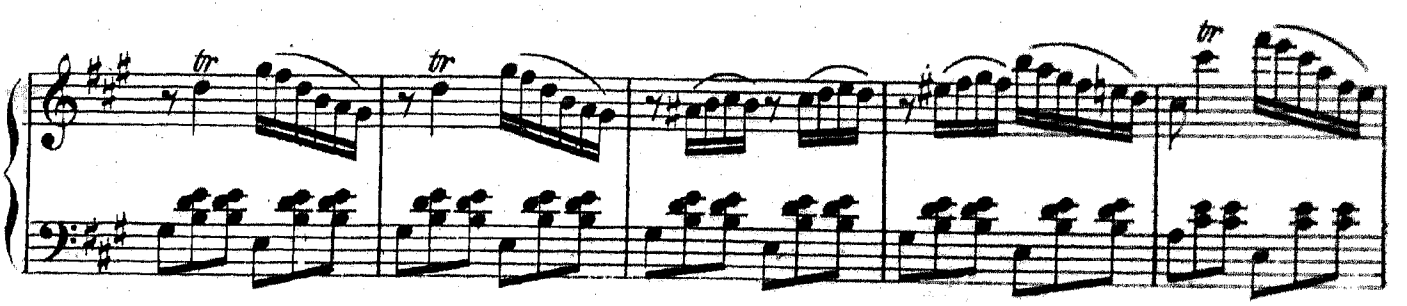
tr
tr
tr

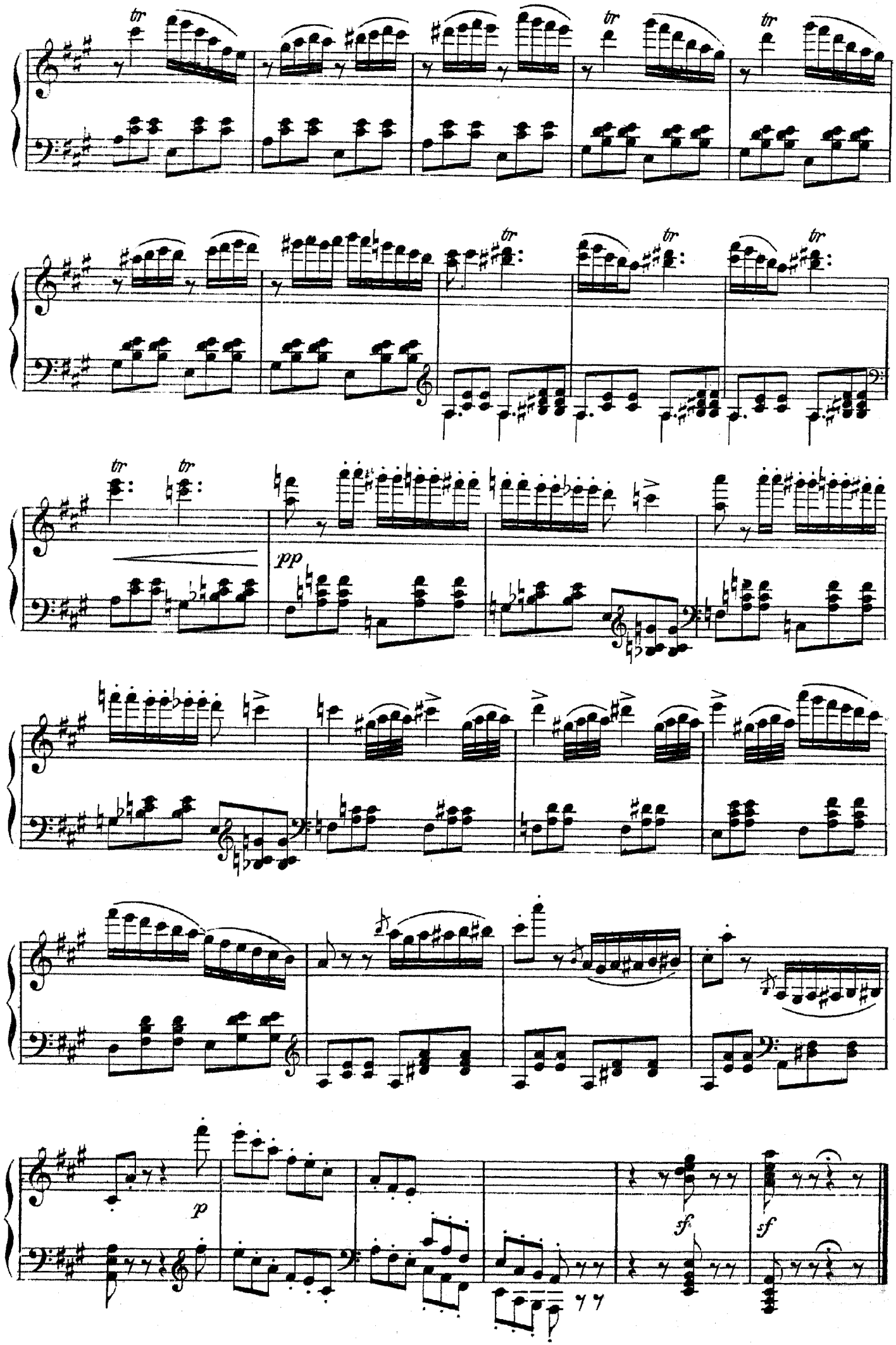
tr
pp
p
sf

№ 7.

МАЗУРКА И ФИНАЛЪ. MAZURKA UND FINALE.

INTRODUCTION.

Moderato.

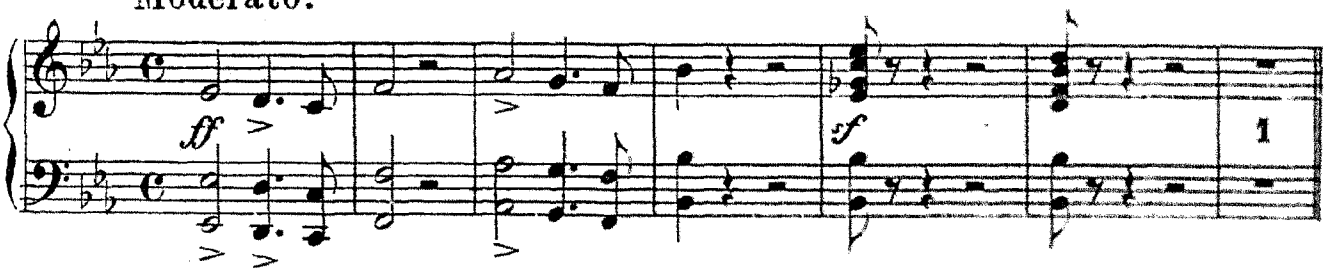

MAZURKA.

Tempo di Mazurka. M.M. ♩=152.

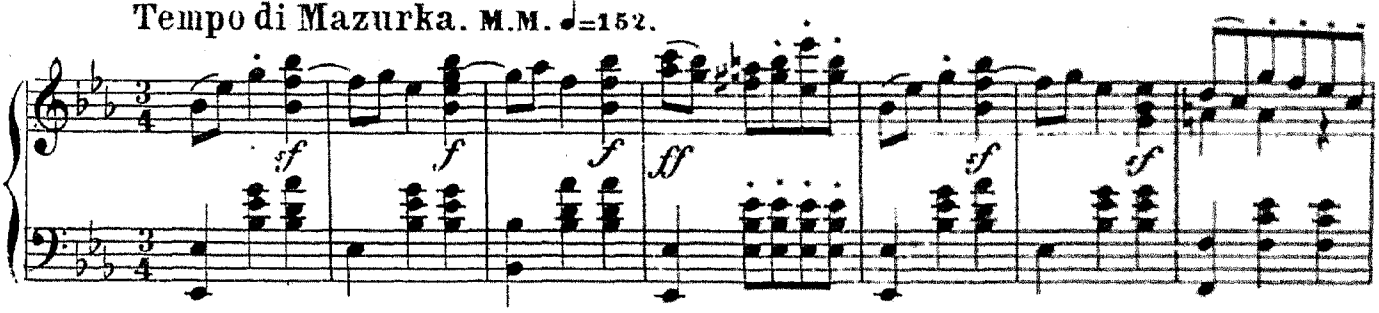

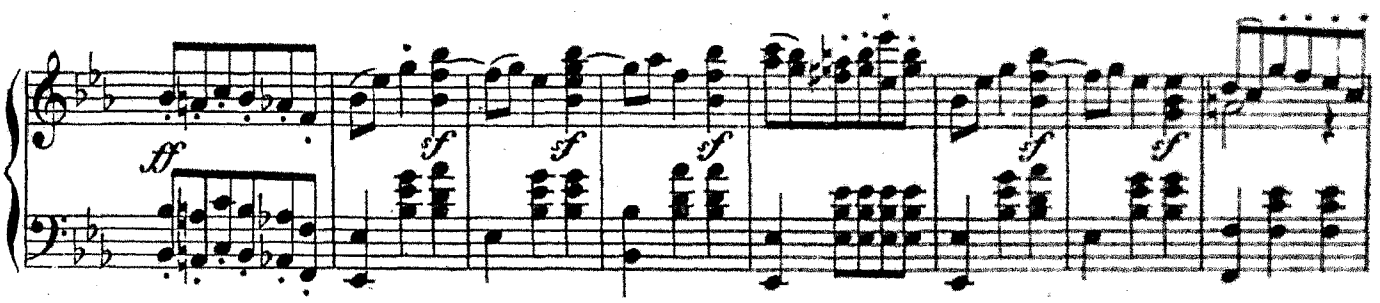

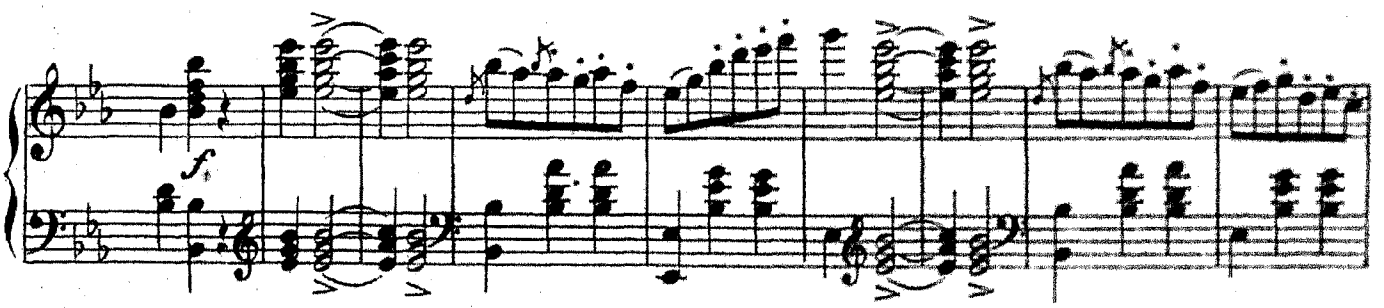

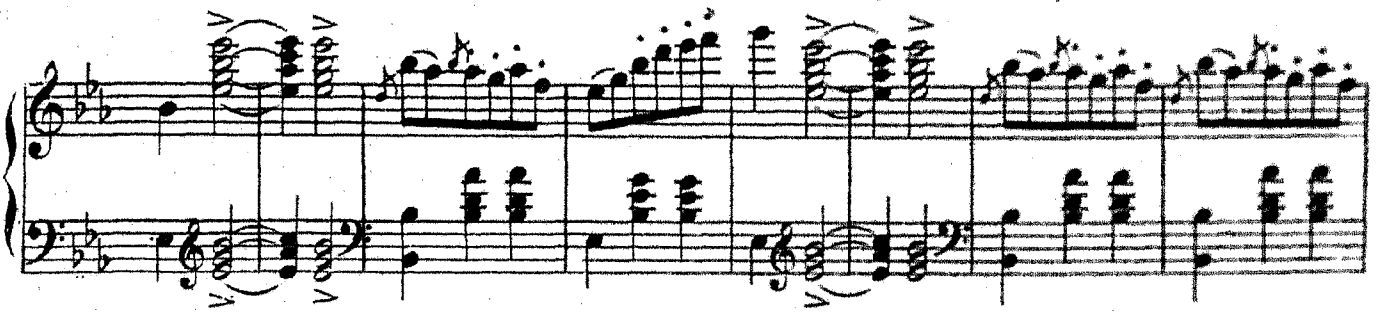

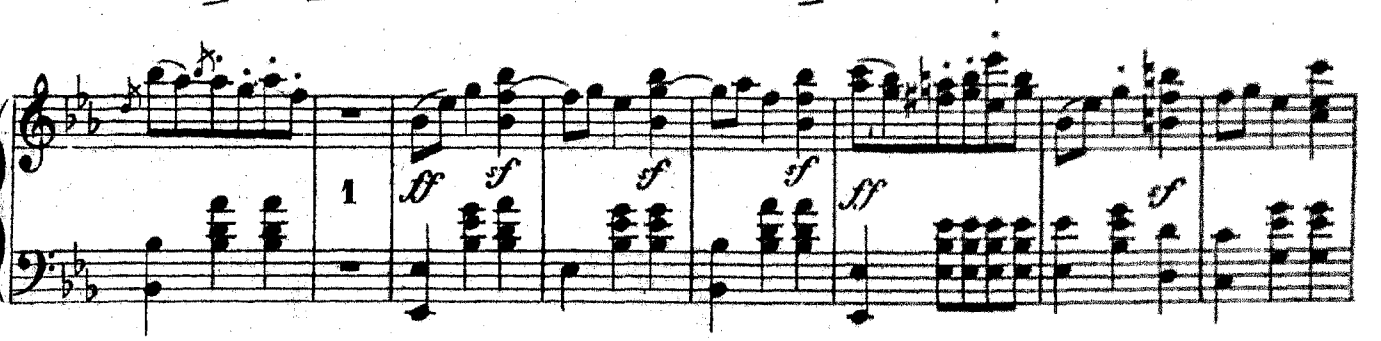

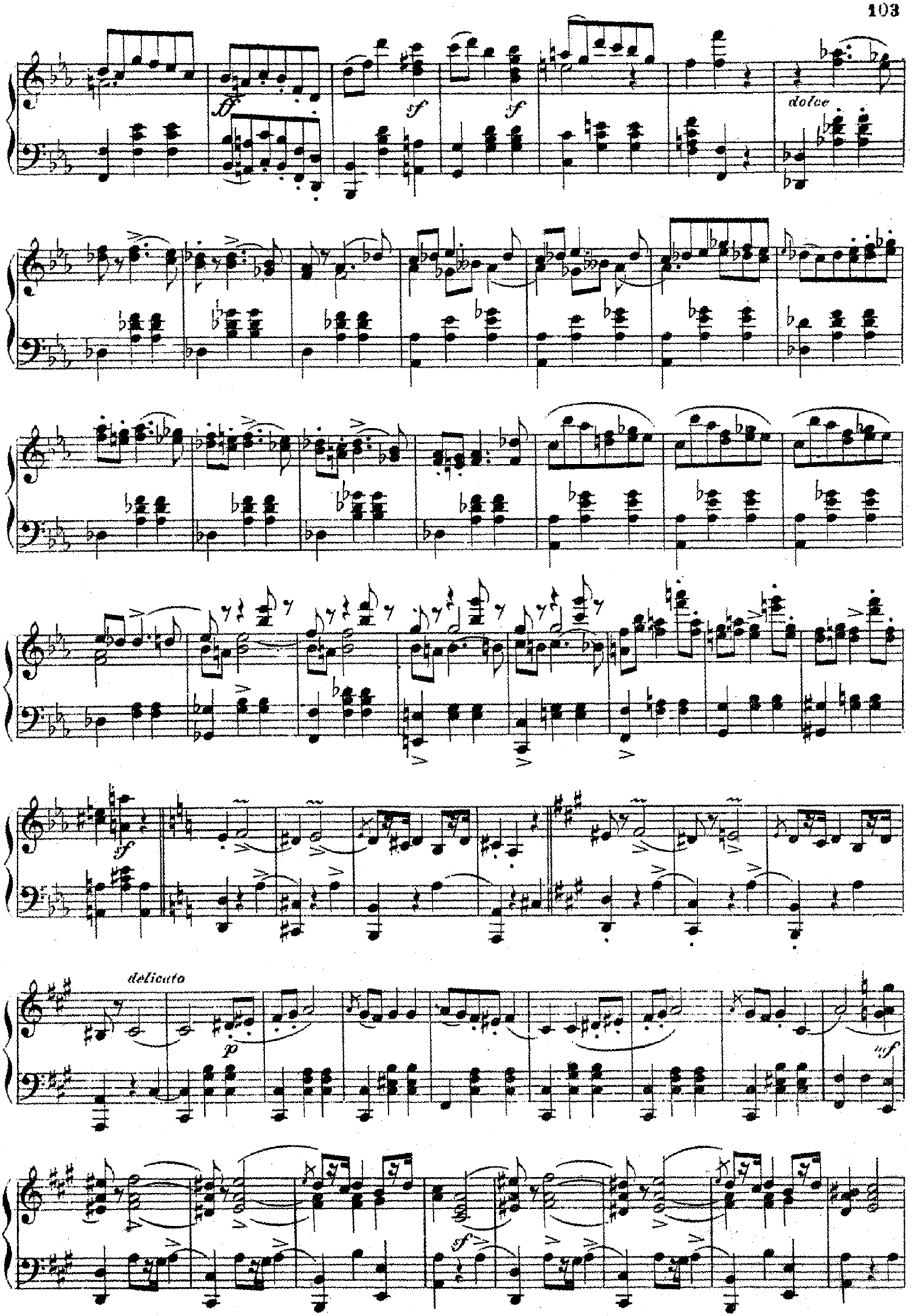
ff
sf
sf
dolce
sf
delicato
p
mf
sf

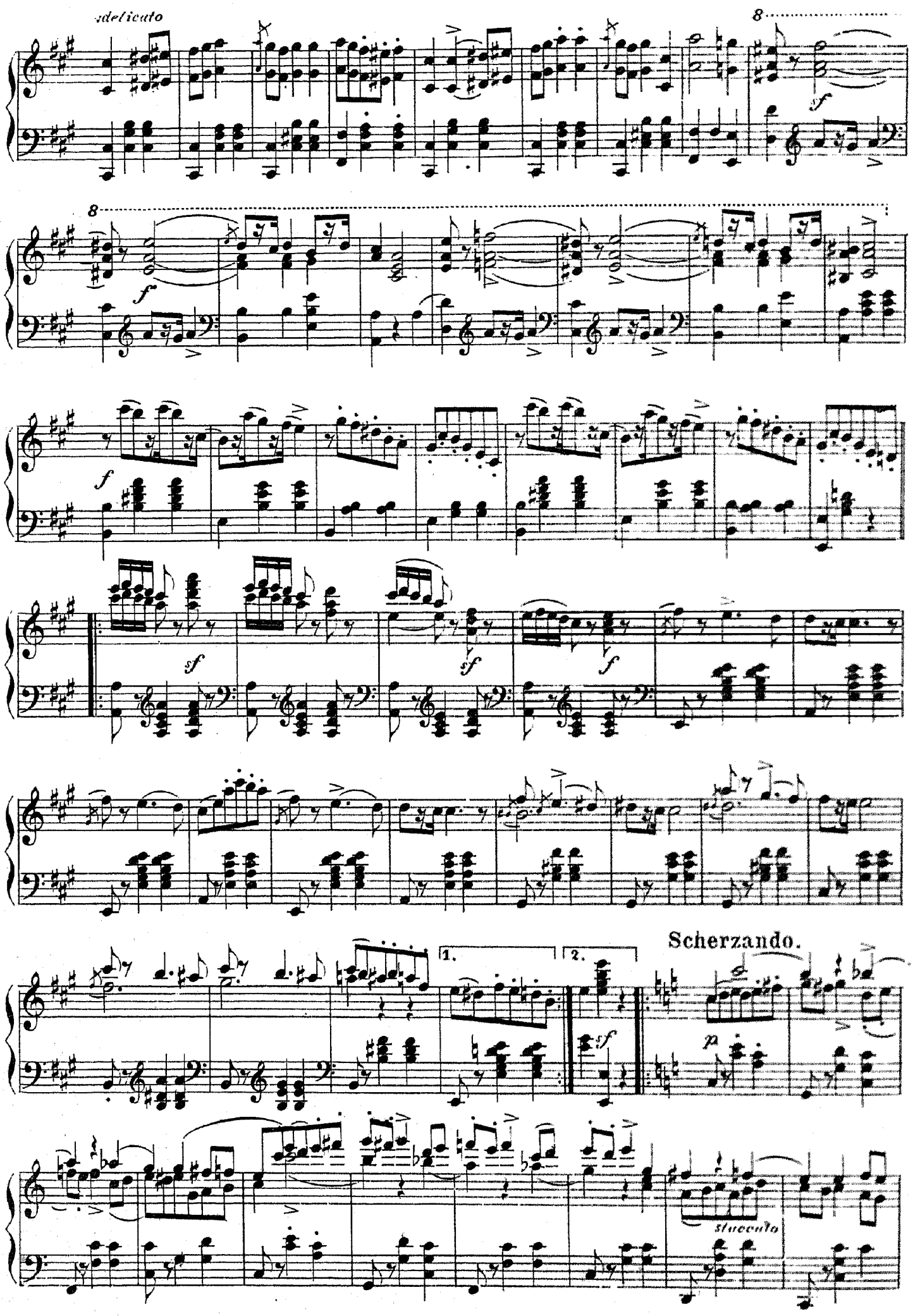
delicato
8
f
8
f
f
f
f
f
1.
2.
f
Scherzando.
p
staccato

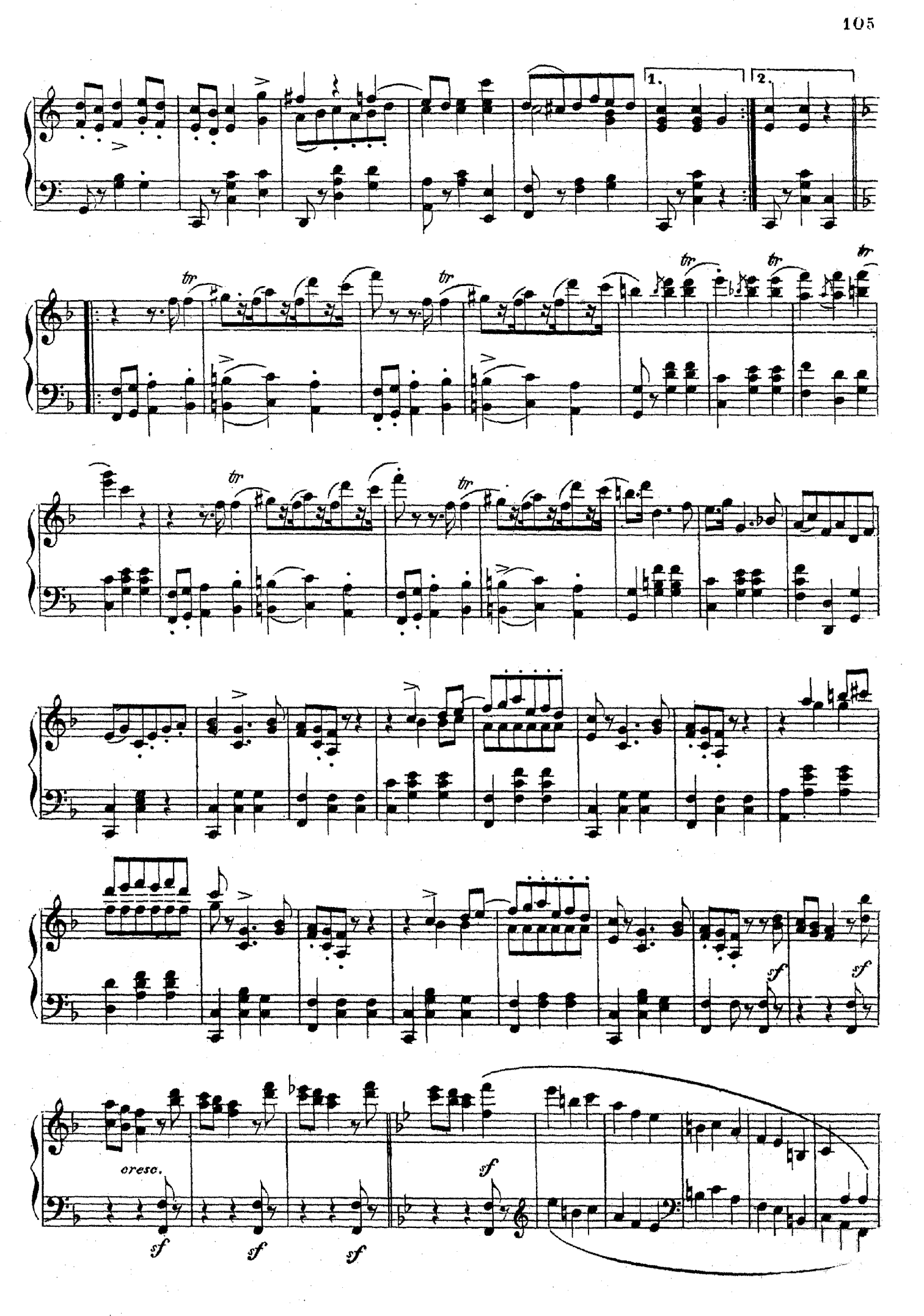
1.
2.
tr
sf
cresc.

FINALE.

Танцы прекращаются и входитъ Вѣстникъ.

Die Tänze hören auf ein Bote tritt ein.

Recitativo. *poco più mosso.*

НАЧАЛЬНИКЪ ОТРЯДА. HAUPTMANN.

f

ВѢСТНИКЪ. BOTE.

От - ку - да? Отъ Па-на Бур-ке-ви - ча вамъ съне -
Wo her kommst Du? Vom Pan Bur - kewitsch zu euch; Nicht

fp

НАЧ. ОТР. HAUPTM. ВѢСТН. BOTE.

доб - ро-ю вѣстью. Съка-ко-ю? Все ху - же да
gut ist die Botschaft. So re-de! Ein Un - wet - ter

f *f*

ху - же въ Мо - ско - ві - и намъ! судь - ба раз - ра - зи - лась гро -
zog ü - ber Mos - kau her - auf, und droht, un - ser Volk zu ver -

f *f* *f*

НАЧ. ОТР. HAUPTM.

зо - ю. Ты вѣсть намъ при - везъ о Ко - ро - лѣ? у -
nich - ten. Doch sprich, schirmt der Kö - - nig euch nicht? Er

f

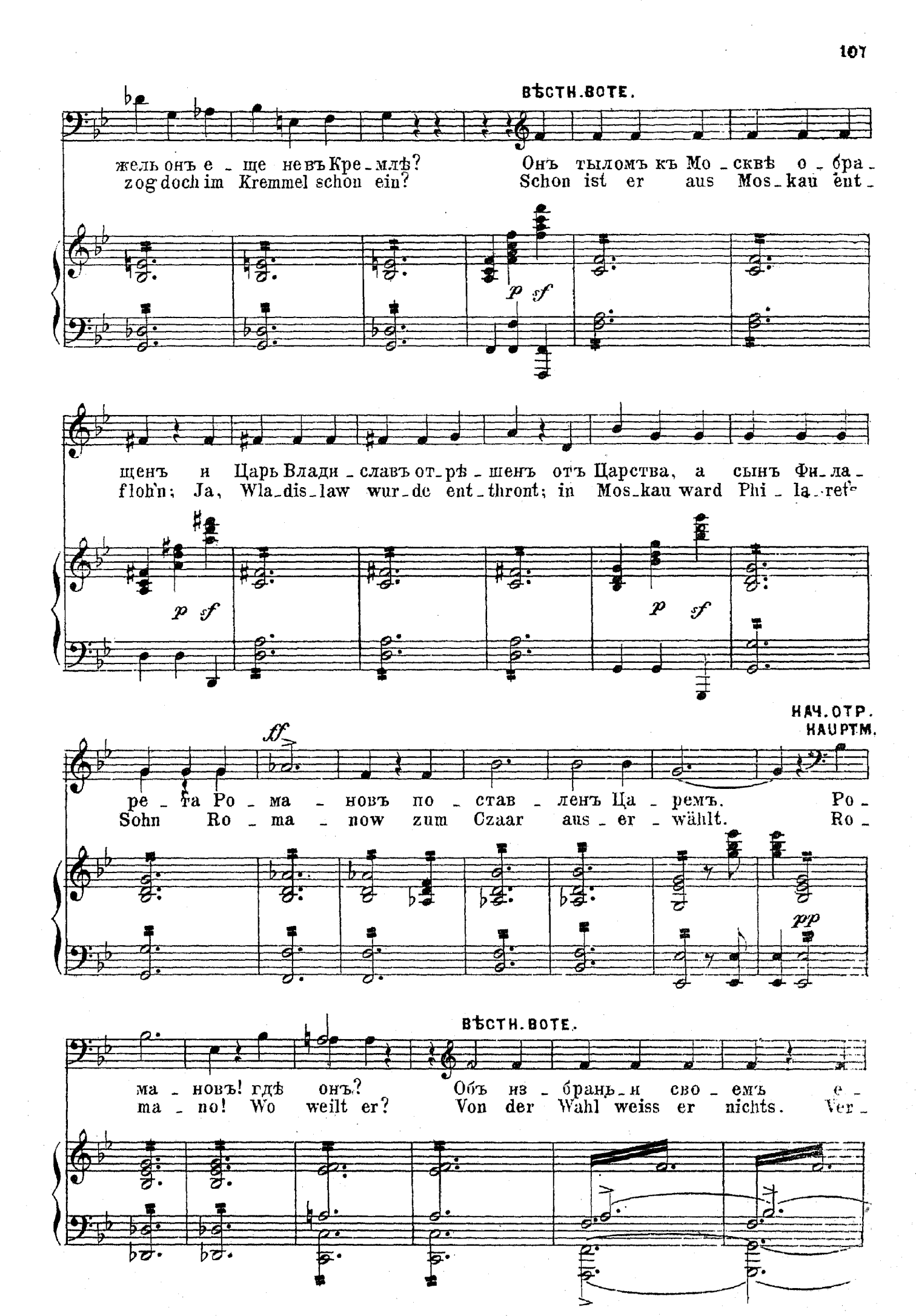
ВѢСТН. ВОТЕ.
жель онъ е - ще не въ Кре - млѣ? Онъ тыломъ къ Мо - сквѣ о - бра -
zog doch im Kremmel schon ein? Schon ist er aus Mos - kau ent -
p sf
щенъ и Царь Влади - славъ от - рѣ - шенъ отъ Царства, а сынъ Фи - ла -
flohn; Ja, Wla - dis - law wur - de ent - thront; in Mos - kau ward Phi - la - ret -
p sf
p sf
НАЧ. ОТР.
HAUPTM.
ff
ре - та Ро - ма - новъ по - став - ленъ Ца - ремъ. Ро -
Sohn Ro - ma - now zum Czaar aus - er - wählt. Ro -
pp
ВѢСТН. ВОТЕ.
ма - новъ! гдѣ онъ? Объ из - бранъ - и сво - емъ е -
ma - no! Wo weilt er? Von der Wahl weiss er nichts. Ver -

ще онъ не знаетъ со - крытый отъ свѣта въ по - мѣстьи сво - емъ Костром -
borgen lebt er als Bo - jar in Ko-stro-ma, weit von dem Schauplatz ent -

скомъ!
fernt!

Tenori. *ff*

ХОРЪ ГОСТЕЙ. У - жель Ко - ро - ле - вичъ от - ри - нутъ?

Bassi. *ff*

CHOR DER GÄSTE. *So wär' Ko - ro - le - witsch ent - thro - net.*

ff *sf*

У - же - ли Мо - ска - ли от - ни - мутъ? Мо -

Und Mos - kau ging wie - der ver - lo - ren? Die

sf

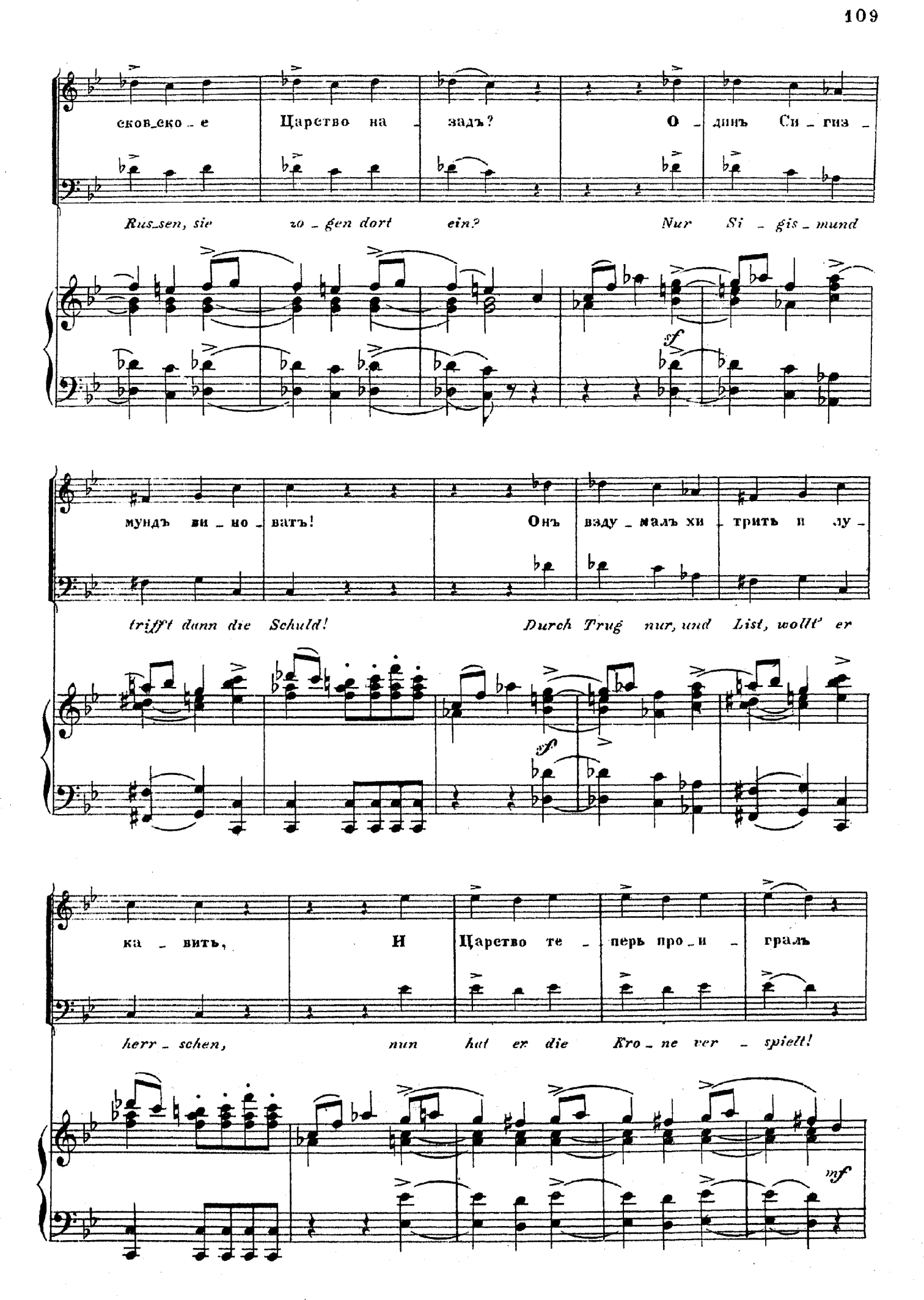
сковско-е Царство на - задъ? О - динъ Си - гиз -
Russen, sie zo - gen dort ein? Nur Si - gis - mund
мундъ ви - но - ватъ! Онъ взду - малъ хи - трить и лу -
trifft dann die Schuld! Durch Trug nur, und List, wollt' er
ка - вить, И Царство те - перь про - и - гралъ
herr - schen, nun hat er die Kro - ne ver - spielt!
sf
mf

Soprani.

Alti.

Tenori. *p*

Онъ сы - на за - чѣмъ не по - слалъ
den Sohn musst' er schi - cken in's Land.

Bassi.

Онъ сы - но за - чѣмъ не по - слалъ
den Sohn musst' er schi - cken in's Land.

m.g. *m.d.* *m.g.* *p*

Мо - скво - ю по - кор - но - ю
um Mos - kau mit Kraft zu re -

чѣмъ не по - слалъ
schi - cken in's Land,

Мо - скво - ю по -
um Mos - kau mit

f

Мо - скво - ю по - кор - но - ю пра - вить, Мо -
um Mos - kau mit Kraft zu re - gie - ren, mit

p m. g. *m. d.* *m. g.* *mf* *f m. g.*

ff

пра - вить Какъ смѣ - ли от - верг - нуть о - ни Вла - ди -
gie - ren.

ff

Sie wag - ten es, Wla - dis - law frech zu ent -

кор - но - ю пра - вить Какъ смѣ - ли от - верг - нуть о - ни Вла - ди -
Kraft zu re - gie - ren.

скво - мо по - кор - ною Sie wag - ten es, Wla - dis - law frech zu ent -
Kraft zu re - gie - ren.

m. d.

ff m. g.

сла - ва, какъ смѣ - етъ про - ти - виться э - та дер - жа - ва, надъ

thro - nen, sie wag - ten es, sich wi - der uns zu em - pö - ren, sie

сла - ва, какъ смѣ - етъ про - ти - виться э - та дер - жа - ва, надъ

thro - nen, sie wag - ten es, sich wi - der uns zu em - pö - ren, sie

ко - ей ви - ситъ на - ша рат - на - я сла - ва какъ мечь Да - мо -

wug - tens, die Eh - re der Po - len zu köh - nen! So fall' auf ihr

ко - ей ви - ситъ на - ша рат - на - я сла - ва какъ мечь Да - мо -

wug - tens, die Eh - re der Po - len zu köh - nen! So fall' auf ihr

кле - евъ го - то - вый на месть.

Haupt nun das rä - chen - de Schwert!

кле - евъ го - то - вый на месть.

Haupt nun das rä - chen - de Schwert!

p

2 Soprani. Solo

dol.

Не страшенъ Ро - ма - новъ не -
Wir fürchten den Jüngling Ro -

Basso. *p*

Но быть гро - замъ!
Der Sturm bricht los!

p e dolce

о - пытный ю - но - ша онъ.
ma - nov, den ruhm-lo - sen nicht!

что дѣ - латъ намъ?
Was soll ge - schehn?

p

mf

2 Mezzo Soprani. Solo

dolce scherzando

О - тецъ е - говъ Поль - жѣ, мы сы - ну пред - ни - шемъ за -
Sein Va - ter in Po - len er bürgt uns als Gei - sel für

2 Alti. Solo

конъ.
ihr.

Пре - дать по - смѣ -
Wir spot - ten der

Что предпрь - нять?
Was ist zu thun?

p *dolce*

я - нѣ - ю хит - рость бо - яр - скихъ за - тѣй.
List und Ge - walt die - ses klei - nen Bo - jar!

p *f*

2 Soprani.

Вар - ша - ва ви - да - ла въ плѣ - ну и Мо -
Ge - fan gen sah Wur - schau schon mun - chen Mos -

какъ зло у - нять?
Wer ruthet uns?

dolce

Soprani.

Tutti.

ков - скихъ Ца - рей. То былъ жи - лецъ, мо - на - сты - ря; но

ko - wi - schen Czaar. Das Klo - ster wo erstets zu Haus, es

Alti.

Tenori.

p

То былъ жи - лецъ мо - на - сты - ря; но

Bassi.

p

Das Klo - ster wo erstets zu Haus, es

вы - да - дутъ - ли намъ Ца - ря? нѣтъ! - нѣтъ!

lie - fert den Czaar uns nicht aus, Nein, nie!

вы - да - дутъ - ли намъ Ца - ря? нѣтъ! нѣтъ!

lie - fert den Czaar uns nicht aus, Nein, nie!

pp

нѣтъ, нѣтъ! нѣтъ, нѣтъ!

pp

Nein, nie! Nein, nie!

pp

нѣтъ, нѣтъ! нѣтъ, нѣтъ!

pp

Nein, nie! Nein, nie!

pp staccato

f p

ff

Meno mosso.

Tenori. ff

Мо - гу - ще - ство Поль - ско - е все о - до - лѣ - етъ вотъ

ХОРЪ УДАЛЬЦЕВЪ

Bassi. ff

RITTER CHOR

Mit Macht nur kann Po - len den Auf - ruhr be - zwin - gen, wir

Meno mosso.

sf sf sf

мы вы_зы_ва_ем_ся все раз_рѣ_шить, и_демъ Ми_ха_

Al_le ge_lo_ben's, der Streich muss ge_lin_gen! Ge_fan_gen soll

sf sf sf

м_ла въ по_лонъ за_хва_тить и Польску_ю честь на Мо_

bald Mi_cha_el von uns sein, die Pol_ni_sche Eh_re, wir

sf sf dolce ma mf

сквѣ во_ца_рить, и Поль_ску_ю честь на Мо_

hal_ten sie rein! Die Pol_ni_sche Eh_re, wir

f

ХОРЪ ГОСТЕЙ. CHOR DER GÄSTE.

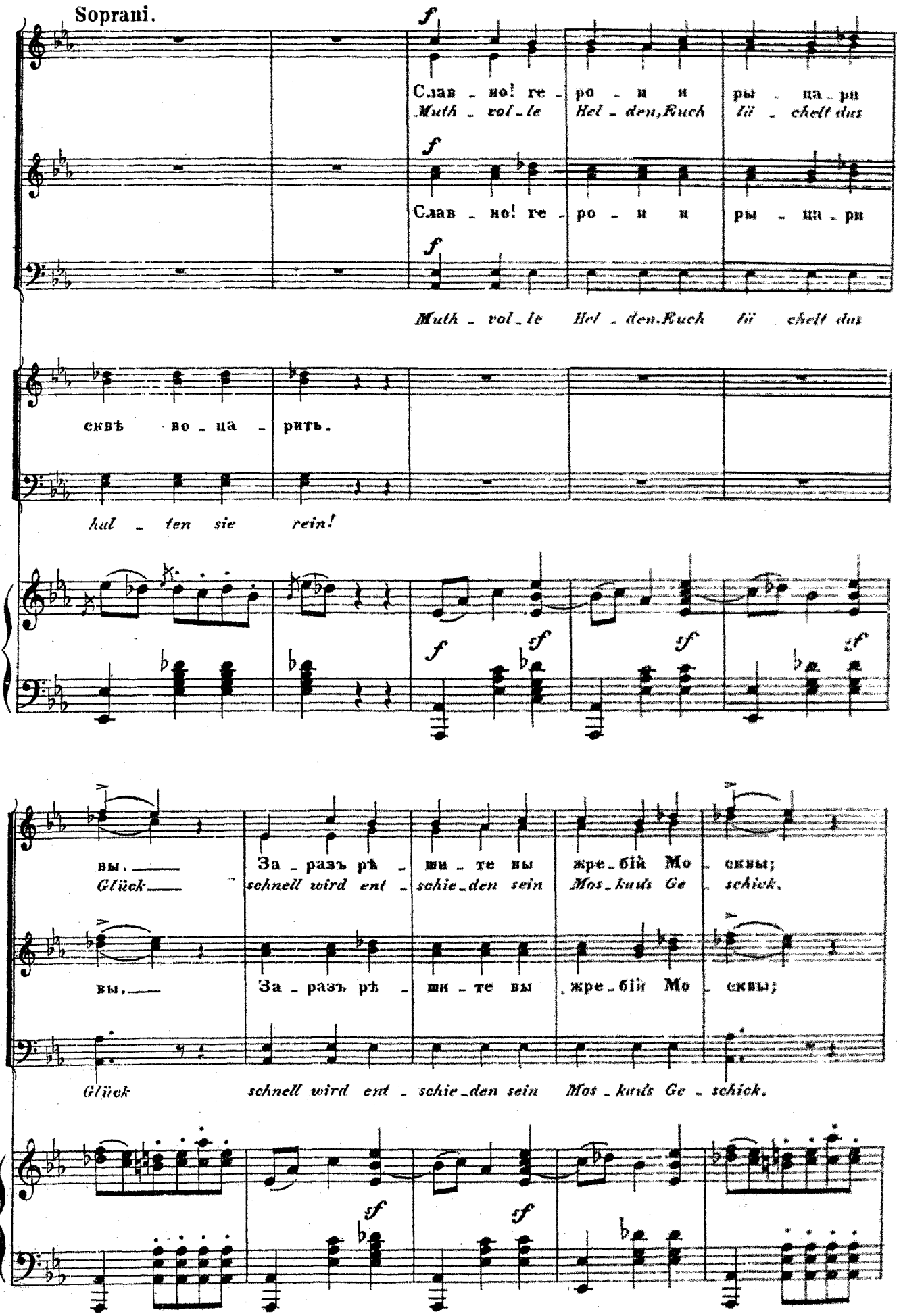

dol.

Въ под_ви_гѣ ва_шемъ о_те_че_ства честь! Гордымъ Мо_ска_лямъ да_
In Eu_rer Hand liegt des Va_ter_land's Ruhm. Mos_kau, die Stol_ze, kann

dol.

Въ под_ви_гѣ ва_шемъ о_те_че_ства честь! Гордымъ Мо_ска_лямъ да_

dol.

In Eu_rer Hand liegt des Va_ter_land's Ruhm. Mos_kau, die Stol_ze, kann

sf sf mf dol.

димъ се_бя знать, шутка для насъ Ми_ха_и_ла пой_мать.
Euch nicht ent_gehn. Mi_cha_el wer_den ge_fan_gen wir, sehn.

ХОРЪ. УДАЛЬЦЕВЪ

f

димъ се_бя знать, шутка для насъ Ми_ха_и_ла пой_мать. Мы

RITTER CHOR

Euch nicht ent_gehn. Mi_cha_el wer_den ge_fan_gen wir sehn. Schon

mf

ю_но_шу схватимъ ру_ка_ми возь_мемъ дер_жав_на_го_плѣнни_ка

sind wir ge_rüst_et zum rü_chen_den Streich, wir bring_en den Jüngling ge_

dol.

mf

Судь - би - на вамъ путь чрезъ мѣс - та про - ло - жи - ла ко -
Doch will Euch im Fel - de das Kriegsglück ver - las - sen ver -

mf

Судь - би - на вамъ путь чрезъ мѣс - та про - ло - жи - ла ко -

mf

Doch will Euch im Fel de das Kriegsglück ver - las - sen ver -

къ вамъ при - ве - демъ; нѣтъ; нѣтъ, не бой - тесь,
fan - gen vor Euch. Fort, fort, zu Pfer - de!

sf sf sf

то - ры - я вра - жа - я рать за - хва - ти - ля, такъ дѣйствуй - те златомъ гдѣ
mögt Ihr den Feind mit Ge - walt nicht zu fas - sen, dann spart nicht das Gold, denn es

то - ры - я вра - жа - я рать за - хва - ти - ля, такъ дѣйствуй - те златомъ гдѣ
mögt Ihr den Feind mit Ge - walt nicht zu fas - sen, dann spart nicht das Gold, denn es

f

да да мы зна - емъ Про - щай
Auf, auf, zum Strei - te, lebt wohl!

sf

sf sf sf sf sf

не-мощ-на си-ла и дай вамъ Гос-подь во-ро-тить-ся съ Ца-ремъ! На
hilft in der Noth nur bringt uns den Czaa-ren ob le-bend ob todt Wir

не-мощ-на си-ла и дай вамъ Гос-подь во-ро-тить-ся съ Ца-ремъ!

hilft in der Noth, nur bringt uns den Czaa-ren, ob le-bend ob todt!

ff

те, и-демъ, про-щай-те, и-демъ.
Уходятъ.
Sie gehen ab.

ff

Wünscht uns Glück! Und bald Wie-der-sehn!

sf *sf* *mf*

Гости остаются одни.
Die Gäste bleiben allein zurück.

подвигъ от-пра-ви-лись ры-ца-ри на-ши, го-товь-те ге-ро-ямъ за
kön-nen die Rit-ter zum Kampf nicht ge-lei-ten, drum wol-len den Sie-gerh wir

На подвигъ от-пра-ви-лись ры-ца-ри, го-товь-те ге-
Wir kön-nen ja nicht sie be-glei-ten drum wol-len wir

На подвигъ от-пра-ви-лись, го-
Zum Kampf nicht be-glei-ten, Doch

На подвигъ по-шли,
Be-glei-ten sie nicht.

p

здрав_ны_я ча_ши и бу_демъ мла_да_го мла да го Ца_
Fe_ste be_rei_ten, mit Ju_bel er_wur_ten wir hier nun den

ро_ямъ, го_товь_те имъ я бу_демъ мла да_го Ца_
Fe_ste be_rei_ten, und hier dann er_wur_ten den

товь_те ге_ро_ямъ, бу_демъ Ца_
Fe_ste be_rei_ten, wur ten des

го_товь_те ге_ро_ямъ,
Doch Fe_ste be_rei_ten,

p

ря под_жи_дать.
Moskau_er Czaar.

ря под_жи_дать.
Moskau_er Czaar.

ря под_жи_дать.
Moskau_er Czaar.

pp

бу_демъ мла_да_го Ца_ря под_жи_дать.
wur_ten wir hier auf den Mos_kau_er Czaar.

decresc. *p* *pp*

perdendosi *pp*

ppp

Presto.

dolce

Вдругъ ми - но -

dolce

Ist nur zum

ff

Ту - - - ча Мо - сков - ска - го зла

ff

Mos - - - kau's ver - nich - - ten - der Schlag

dolce

Presto.

ff risoluto

валась.

Lachen!

ff

Шут - - кой у - да - - лой про - шла.

ff

En - - del zu ru - ssi - scher Schmuck!

ff

dol.

Ми - мо про - мчалась, радость

dol. *ff*

dient uns zum Scherzen! *Freunde*

ff

радость сно - ва

ff

Brüder trinket

dol. *ff*

снова ра - дость, сно - ва о - жи - ла.

tanzet! Fei - ert un - ge - stört das Fest!

ра - дость, сно - ва о - жи - ла.

Fei - ert un - ge - stört das Fest!

spiritoso

f *f* *mf*

p

Такъ сно - ва за тан - цы за
Auf, keh - ret zu - rück nun, Ihr

p

Сно - - - ва за

p

Wie - - - der zur

(Ballet.)

p

ра - до - сти на - ши, за тан - цы.
Freunde, zum fröh - li - chen Tan - ze,

p

Такъ
Auf

тан - - цы, за тан - цы.

Freu - - de und Tän - zen,

sf *mf* *p*

сно - ва за тан - цы, за тан - цы за ра - до - сти на - ши, такъ
keh - ret nun wie - der, Ihr Gä - ste zum heit - ren Ge - la - ge beim

p

сно - - - ва за тан - - цы, за тан - цы, такъ

p

wie - - - der zur Freu - - de und Tänzen, ihr

ff

снова за танцы
Feste! zu Tänzen.

снова за танцы
Freunde zu Tänzen.

pp dol. f p dol.

за танцы; сно - ва за
Ge - lu - gen! Lasst uns den

за танцы; такъ
Ge - lu - gen! Ja, lasst uns

p staccato assai

f p staccatissimo

тан - цы за ра - до - сти на - ши, ус - пѣютъ на - вѣр - но - е
Tag fröh - lich en - den mit Tän - zen, die Rit - ter zur Heimkehr mit

сно - ва за тан - цы, у - спѣютъ
lasst uns den A - bend noch - feiern,

за тан - цы, у - спѣютъ на -
den A - bend noch feiern mit

ры - ца - ри на - ши, за - слу - - жать хва - лы
Lor - beer be - krün - zen, den Sie - - gern den Be -

на - вѣр - но за - слу - - жать хва - лы
mit Tün - zen

вѣр - но *den Sie - - gern den Be -*
Tun zen

f *ff* *f*

и по - чет - - ны - я ча - ши. такъ
cher der Eh - - re kre - denzen, und

f *ff* *f*

и по - чет - - ны - я ча - ши. такъ

f *ff* *f*

cher der Eh - - re kre - denzen, und

ff *sf*

1. *p* *f*

бу - демъ мла - да - го Ца - ря под - жи - дать.
hier nun er - wur - ten den Mos - kau - er Czaar.

p *f*

бу - демъ мла - да - го Ца - ря под - жи - дать.

f

hier nun er - wur - den den Mos - kau - er Czaar.

f

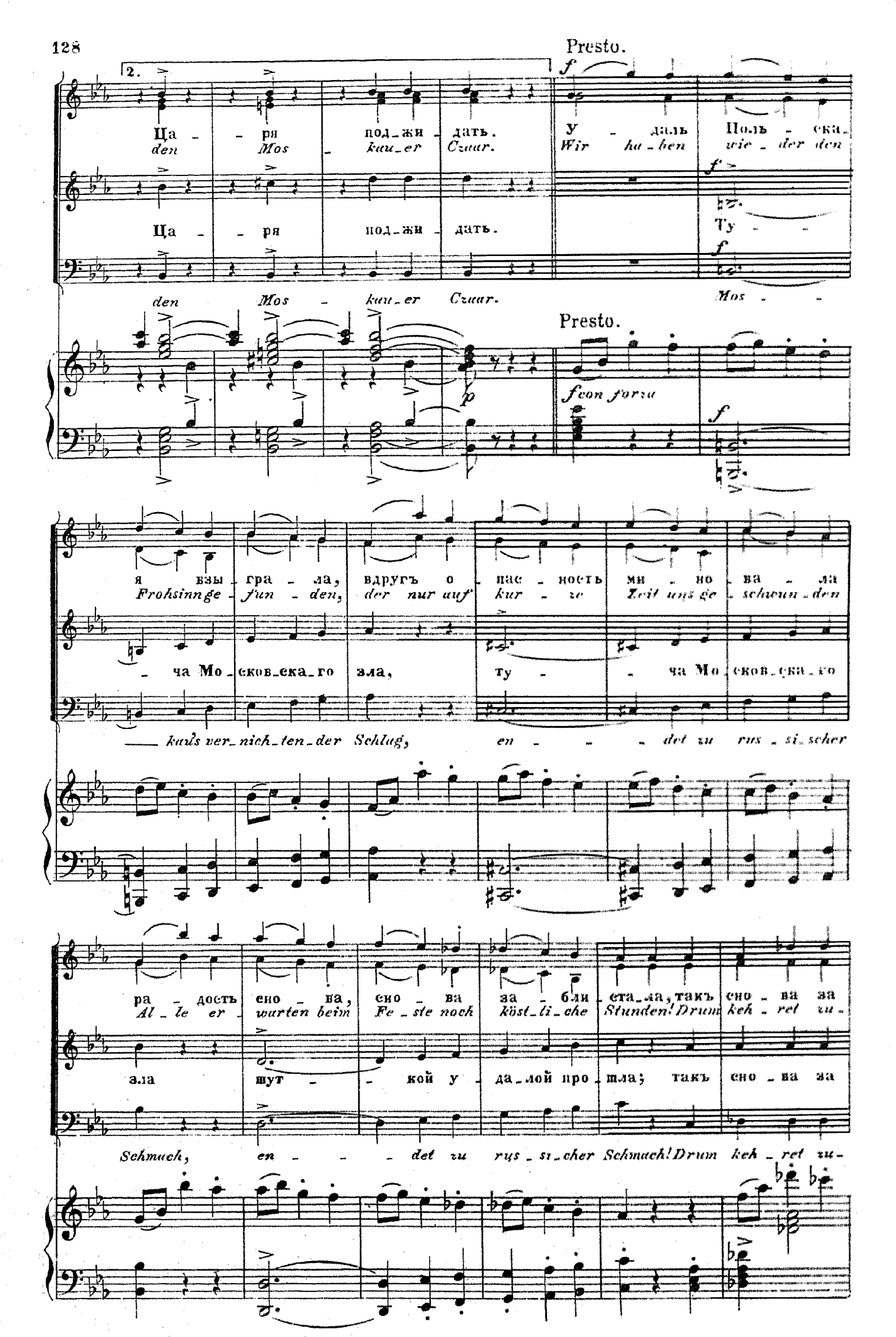
Presto.
2.
Ца - - ря под-жи-дать. У - даль Поль - ска.
den Mos - kau-er Czaar. Wir ha-ben wie-der den
Ца - - ря под-жи-дать. Ту - -
den Mos - kau-er Czaar. Mos - -
Presto.
con forza
я взы-гра-ла, вдругъ о-пас-ность ми-но-ва-ла
Frohsinnge-fun-den, der nur auf kur-ze Zeit uns ge-schwun-den
-ча Мо-ков-ска-го зла, ту - - ча Мо-ков-ска-го
kaus ver-nich-ten-der Schlag, en - - - det zu rus-si-scher
ра-дость сно-ва, сно-ва за-бли-ста-ла, такъ сно-ва за
Al-le er-warten beim Fe-ste noch köst-li-che Stunden! Drum keh-ret zu-
зла шут - - кой у-да-лой про-шла; такъ сно-ва за
Schmuch, en - - - det zu rus-si-cher Schmach! Drum keh-ret zu-

тан - цы за ра - до - сти на - ши, у - спѣ - ютъ на - вѣр - но - е
rück zu den fröh - li - chen Tän - zen, wir wol - len die Sie - ger mit

тан - цы за ра - до - сти на - ши, у - спѣ - ютъ на - вѣр - но - е

rück zu den fröh - li - chen Tän - zen, wir wol - len die Sie - ger mit

ры - ца - ри на - ши; такъ будемъ мла - да - го Ца - ря - - -
Lor - beer be - krän - zen; wir wol - len er - war - ten den Czaar,

ры - ца - ри на - ши; такъ будемъ мла - да - го Ца - ря - - -

Lor - beer be - krän - zen; wir wol - len er - war - ten den Czaar,

под - жи - дать. Ту - - - ча Мо - ковска - го зла,
ja, den Czaar. Mos - - - kaus ver - nich - ten - der Schlag

под - жи - дать. У - даль Поль - ска - я взы - гра - ла, вдругъ о -

ja, den Czaar. Ha - ben wie - der den Frohsinn ge - fun - den, der nur auf

f

Ту - - - ча Мо - ков - ска - го зла шуг - - - кой у -
en - - - det zu rus - si - scher Schmuch, en - - - det zu

нас - ность ми - но - ва - ла ра - дость сно - ва, сно - ва

kur - ze Zeit uns ge - schwun - den, Al - le er - wurten beim Fe - ste noch

sf *sf*

да - лой про - шла; такъ сно - ва за тан - цы за ра - до - сти на - ши, у -
rus - si - scher Schmuch! Drum keh - ret zu - rück zu den fröh - li - chen Tän - zen, wir

за - бли ста - ла; такъ сно - ва за тан - цы за ра - до - сти на - ши, у -

köst - li - che Stunden. Drum keh - ret zu - rück zu den fröh - li - chen Tän - zen, wir

спѣютъ на - вѣр - но - е ры - ца - ри на - ши, такъ будемъ мла - да - го Ца -
wol - len die Sie - ger mit Lor - beer be - krän - zen, wir wol - len er - wur - ten den

спѣютъ на - вѣр - но - е ры - ца - ри на - ши, такъ будемъ мла - да - го Ца -

wol - len die Sie - ger mit Lor - beer be - krän - zen, wir wol - len er - wur - ten den

ря под - жи - дать, бу - демъ мла - да - го Ца - ря под - жи -
Czaar, ja, den Czaar, hier nun er - war - ten den Mos - kau - er

ря под - жи - дать, бу - - - - - демъ,
Czaar, ja, den Czaar, hier ja

дать, бу - - - - - демъ, такъ бу - демъ мла - да - го Ца -
Czaar, ja hier, ja hier nun er - war - ten den

такъ бу - демъ мла - да - го Ца - ря под - жи - дать, бу - - - - -
ihn hier nun er - war - ten den Mos - kau - er Czaar, hier

ря под - жи - дать, бу - - - - - демъ, бу - демъ мла -
Mos - kau - er Czaar, ja hier hier nun er -

демъ, такъ бу - демъ мла - да - го Ца - ря под - жи - дать, бу - демъ,
ja ihn hier nun er - war - ten den Mos - kau - er Czaar, hier ja

да - го, мла - да - го Ца - ря под - жи - дать, такъ бу - -
war - ten, er - war - ten den Mos - kau - er Czaar, ja hier

бу - демъ мла - да - го Ца - ря под - жи - дать, такъ бу - -

er - war - ten den Mos - kau - er Czaar, ja hier

8

f

демъ мла - да - - - го Ца - ря под - жи -
nun er - war - - - ten den Mos - - kau - er

демъ мла - да - - - го Ца - ря под - жи -

nun er - war - - - ten den Mos - - kau - er

longa Pau.

ff

дать, такъ бу - демъ мла - да - го Ца - ря подж и - дать.
Czaar, ja hier nun er - warten den Moskau - er Czaar.

ff

дать, такъ бу - демъ мла - да - го Ца - ря подж и - дать.

ff

Czaar, ja hier nun er - warten den Moskau - er Czaar.

8

ff

longa Pausa.