Посвящается
Дарье Михайловне Леоновой

У людей-то в дому

Песня

Слова Н. А. Некрасова

1) Allegretto

2) *p*

У лю - дей - то в до - му чи - сто - та, ле - по - та, а у нас - то в до - му тес - но - та, ду - хо - та.

rallent. *pp* 3) *rallent.*

4) *a tempo* *p* *a tempo*

5) *p*

У лю - дей - то для щей со - ло - нин - ко - ю чан, а у нас - то во щах та - ра - кан, та - ра - кан!

6) *rallent.* *pp* *rallent.*

1) В клавире указан метроном: ♩ = 100
2) В клавире указан метроном: ♩ = 80
3) В клавире правая рука сопровождения изложена так:

4) В клавире указан метроном: ♩ = 100
5) В клавире указан метроном: ♩ = 80
6) В клавире „*rallent.*“ отсутствует.

1) *a tempo*

2)

У лю - дей ку - мо - вья ре - бя -

p a tempo

pp

ти - шек да - рят, а у нас ку - мо - вья 4)наш же хлеб при - е - дят!

3)*rallent.*

pp

rallent.

5) *a tempo*

У лю - дей на у - ме по - гу -

p a tempo

p

то - рить с ку - мой, а у нас на у - ме, не пой - ти бы с су - мой? 6)Эх!

pp

---

1) В клавире указан метроном: ♩= 100

2) В клавире указан метроном: ♩= 80

3) В клавире „*rallent.*“ отсутствует.

4) У Бородина: „твой же хлеб приедят.“

5) В клавире „*a tempo*“ отсутствует.

6) У Некрасова восклицание „Эх!“ отсутствует.

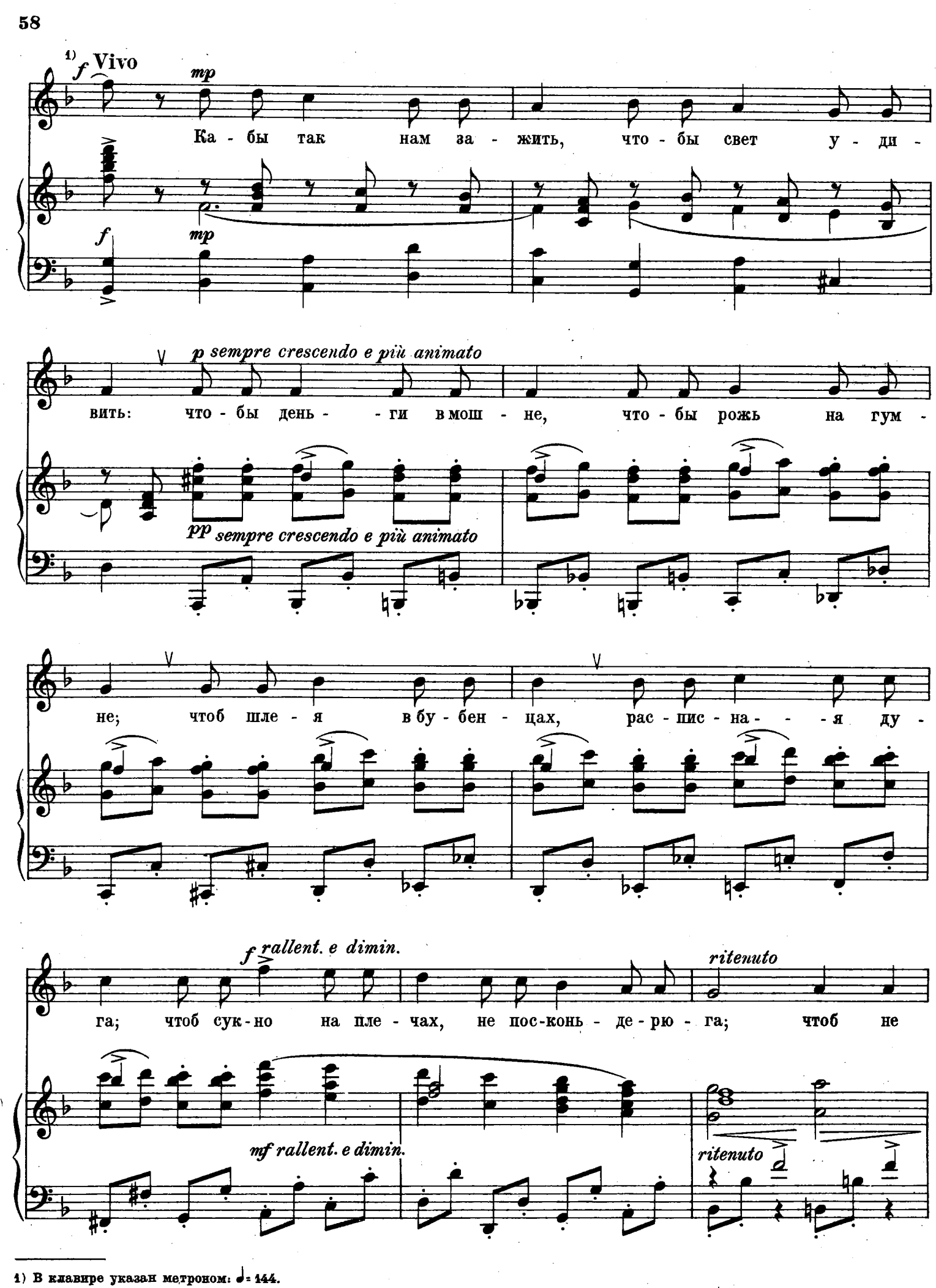

1) В клавире указан метроном: ♩= 144.

Allegretto come prima

mf maestoso

ху - - же дру - гих нам по - - чет от лю - дей, поп — в го -

Più lento

f maestoso

1)

mf

dim. poco a poco

стях у боль - ших, у де - тей — гра - мо - тей; 2) что - бы де - ти в до - му, слов - но

Più lento

p dolce

p

пче - лы в ме - ду,

maestoso e lento

f

а хо - зяй - ка в до - му, 4) как ма - лин - ка в са -

Lento

dolce

3)

f

mf

5) Vivo

ду!

f

ff

---

1) В клавире правая рука сопровождения изложена так:

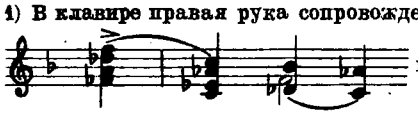

и т.д.

2) У Бородина: „чтобы детки в дому".

3) В клавире в аккорде *d*, а не *des*.

4) У Бородина: „что малинка в саду!"

5) В клавире указан метроном: ♩ = 120