Посвящается
Модесту Петровичу Мусоргскому

Фальшивая нота

Романс

Слова и музыка А. Бородина

1) **Andantino**

p

О - на всё в люб - ви у - ве - - ря - ла.

2) Не ве - рил, не ве - рил я

1) В автографе № 28 значится: „Умеренно“.

2) В автографе № 28 партия голоса изложена так:

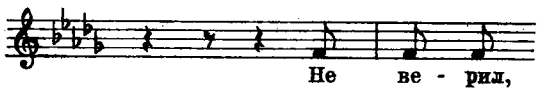

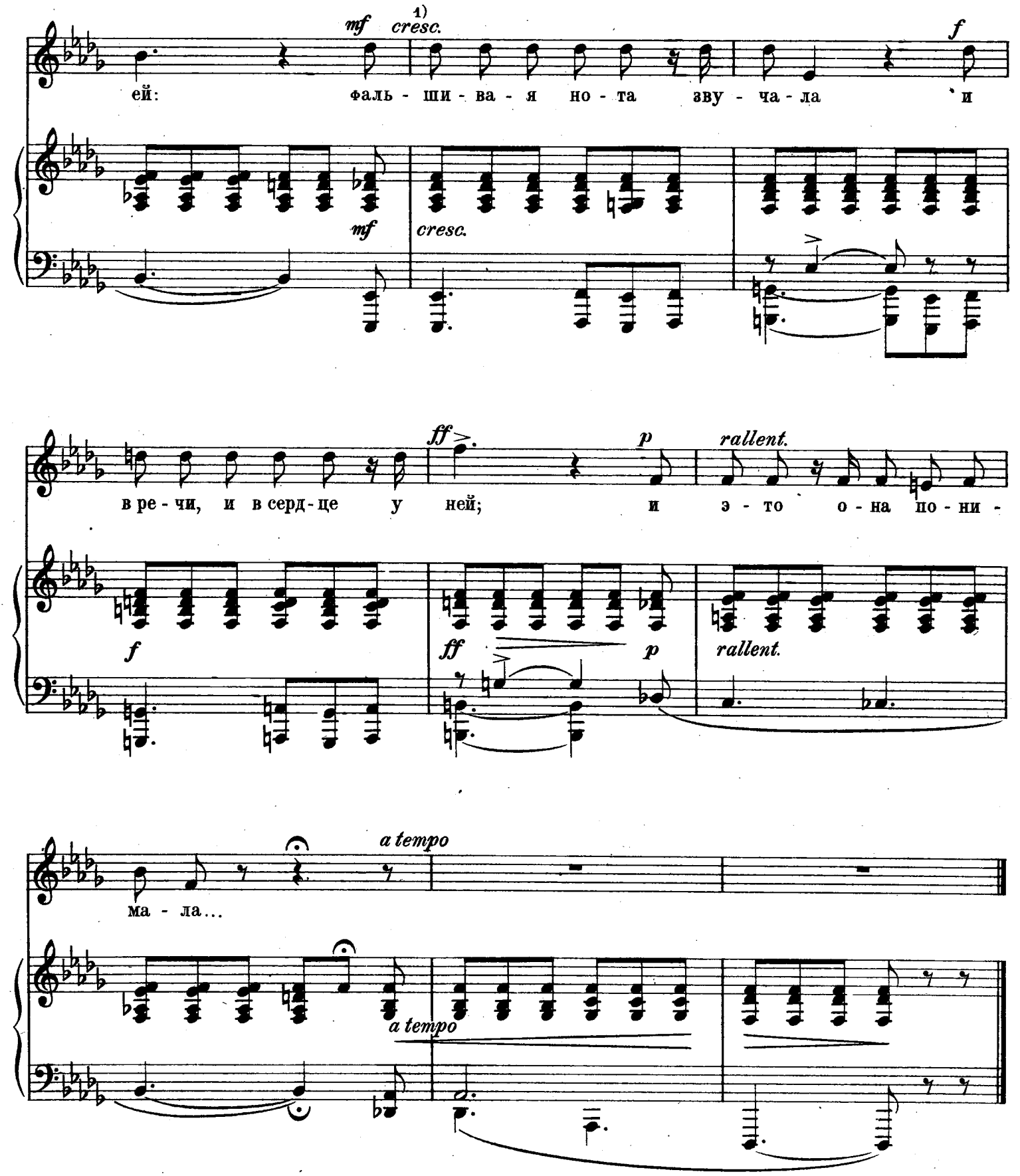
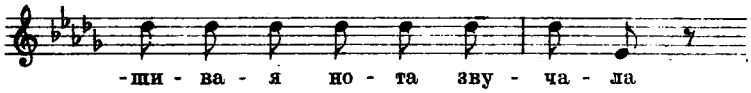
1) В автографе № 28 партия голоса изложена так: