Алексею Алексеевичу Петрову

7 ‹27›

Ноктюрн

Соч. в 1895 г.

Слова А. ХОМЯКОВА

Музыка М. БАЛАКИРЕВА

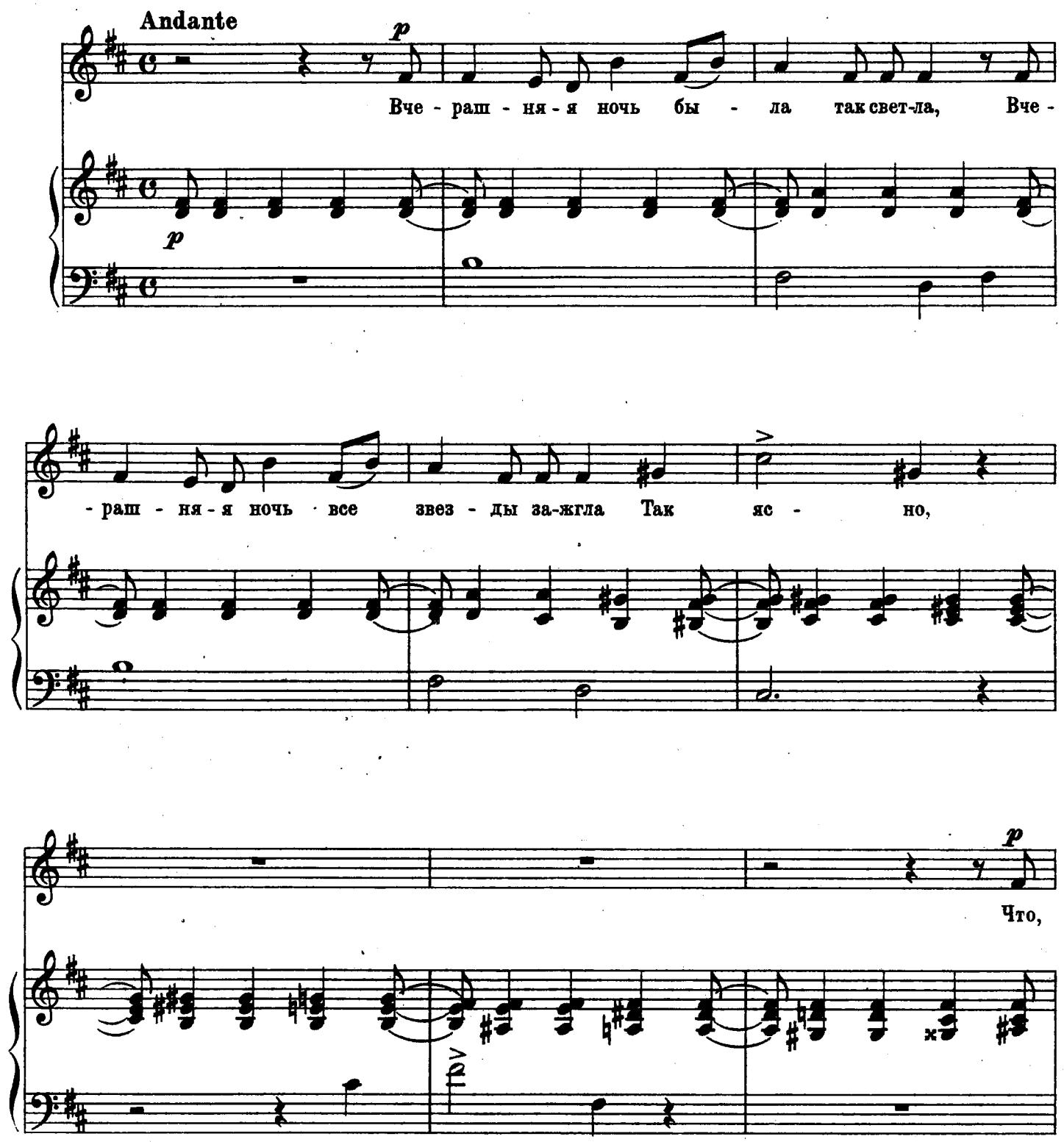

гля - дя на хол - мы и дрем - лю-щий лес, На во - ды, бле-стя - щи - е

блес - ком не - бес, Я ду - мал: о, жить в э - том ми - ре чу -

- дес Пре - крас - но! Пре -

L'istesso tempo (♩.= ♩ прежней)

- крас - ны и вол - ны и даль сте - пей, Пре -

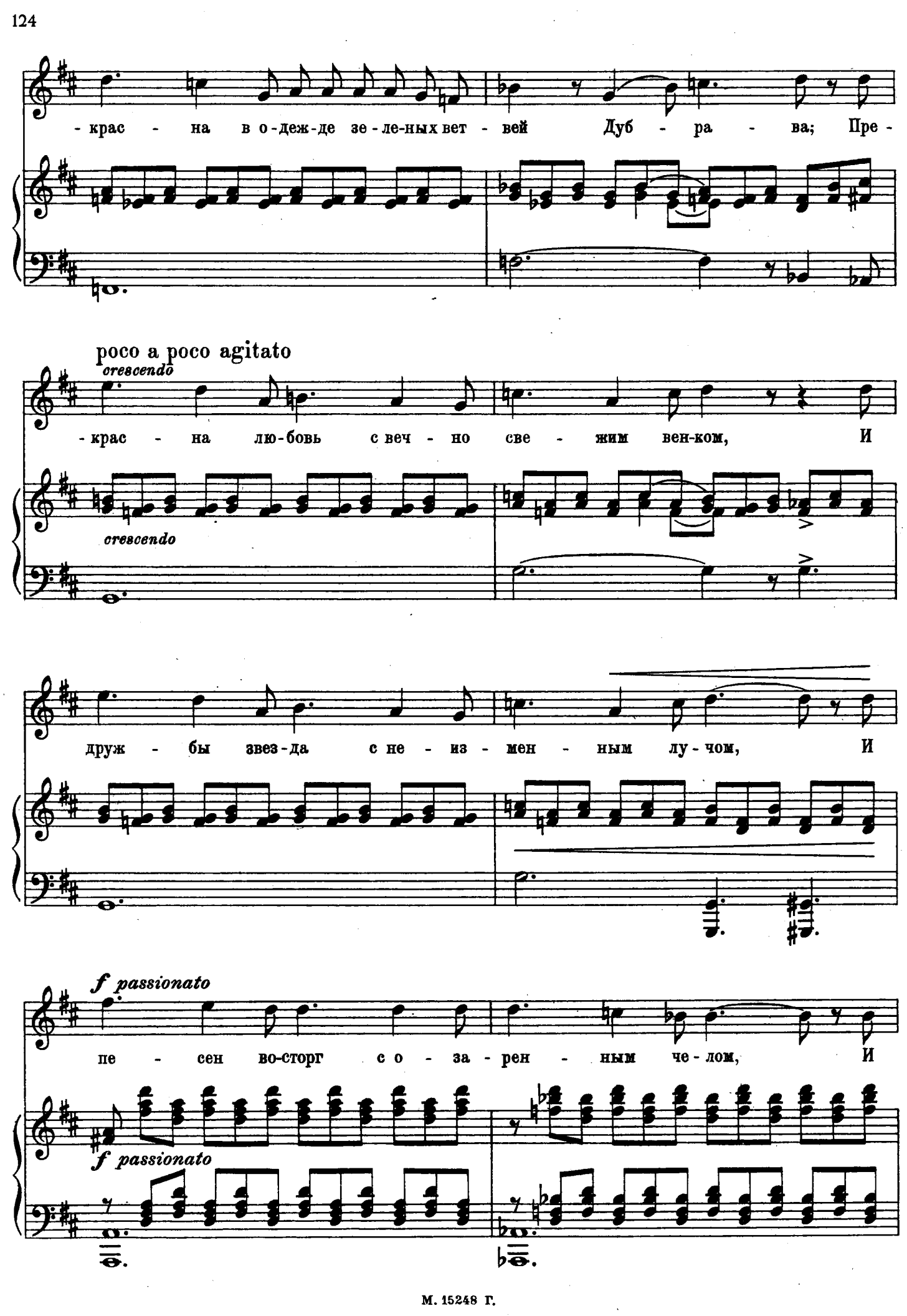
-крас - на в о-деж-де зе-ле-ных вет - вей Дуб - ра - ва; Пре -
poco a poco agitato
crescendo
-крас - на лю-бовь с веч - но све - жим вен-ком, И
crescendo
друж - бы звез-да с не - из - мен - ным лу-чом, И
f passionato
пе - сен во-сторг с о - за - рен - ным че-лом, И
f passionato

сла ва!

5

diminuendo

poco ritenuto

Tempo I

p

Взгля-

p *pp* *pp*

-нул я на не - бо, там твердь яс-на; Вы - со - ко, вы - со - ко вос-

-хо - дит о - на Над безд - ной;

Там звез - ды жи-вы - е ка-

- тят - ся в ог - не... И дет - ско - е чув - ство про-

- сну - лось во мне; И ду - мал я:

луч - ше нам в той вы - ши - не[1] Над -

[1] У Хомякова: *тишине.*

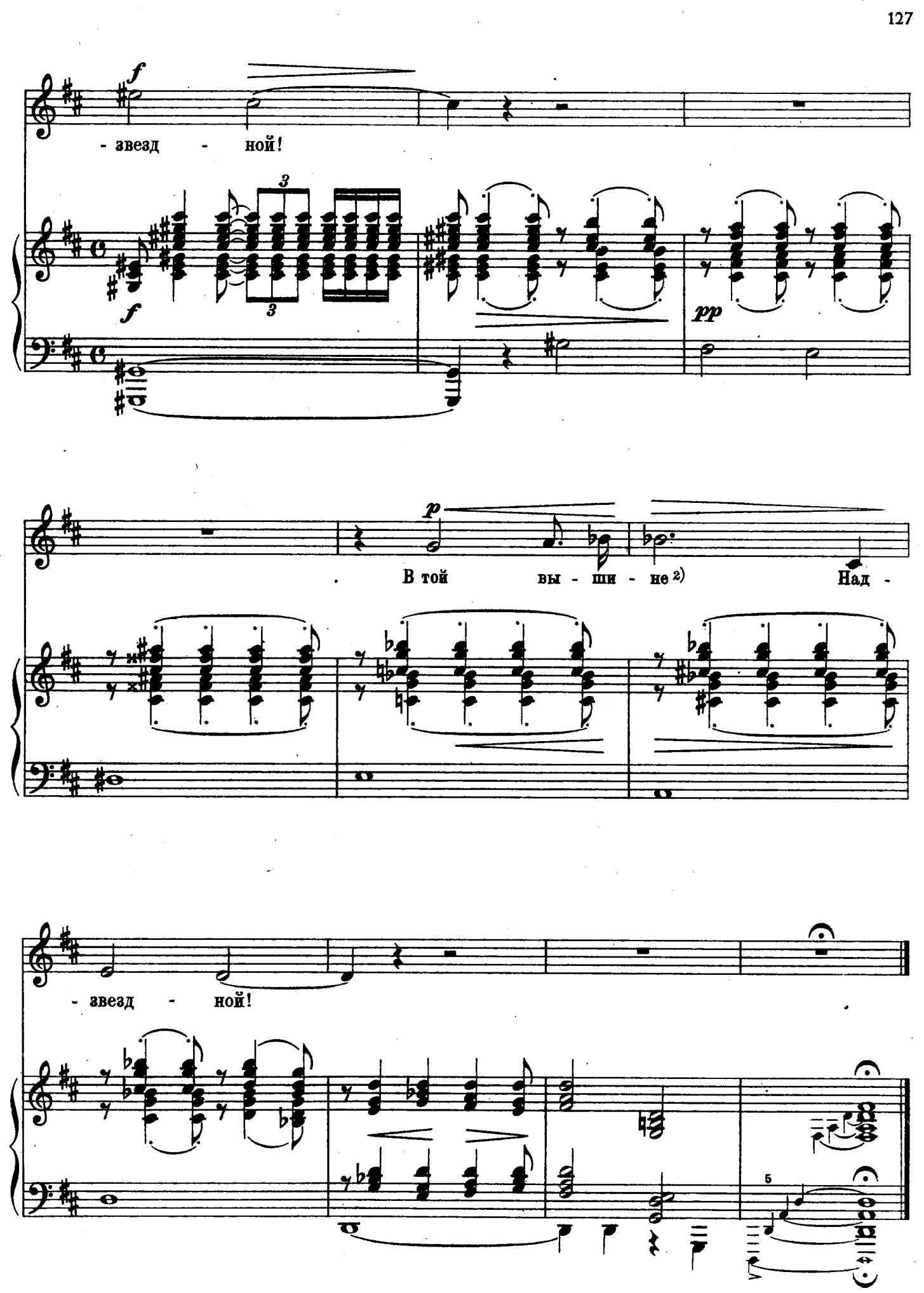

2) См. прим. 1.