Наталии Тертиевне Корибут-Дашкевич

4 ‹24›

Когда волнуется желтеющая нива...

Соч. в 1895 г.

Слова М. ЛЕРМОНТОВА

Музыка М. БАЛАКИРЕВА

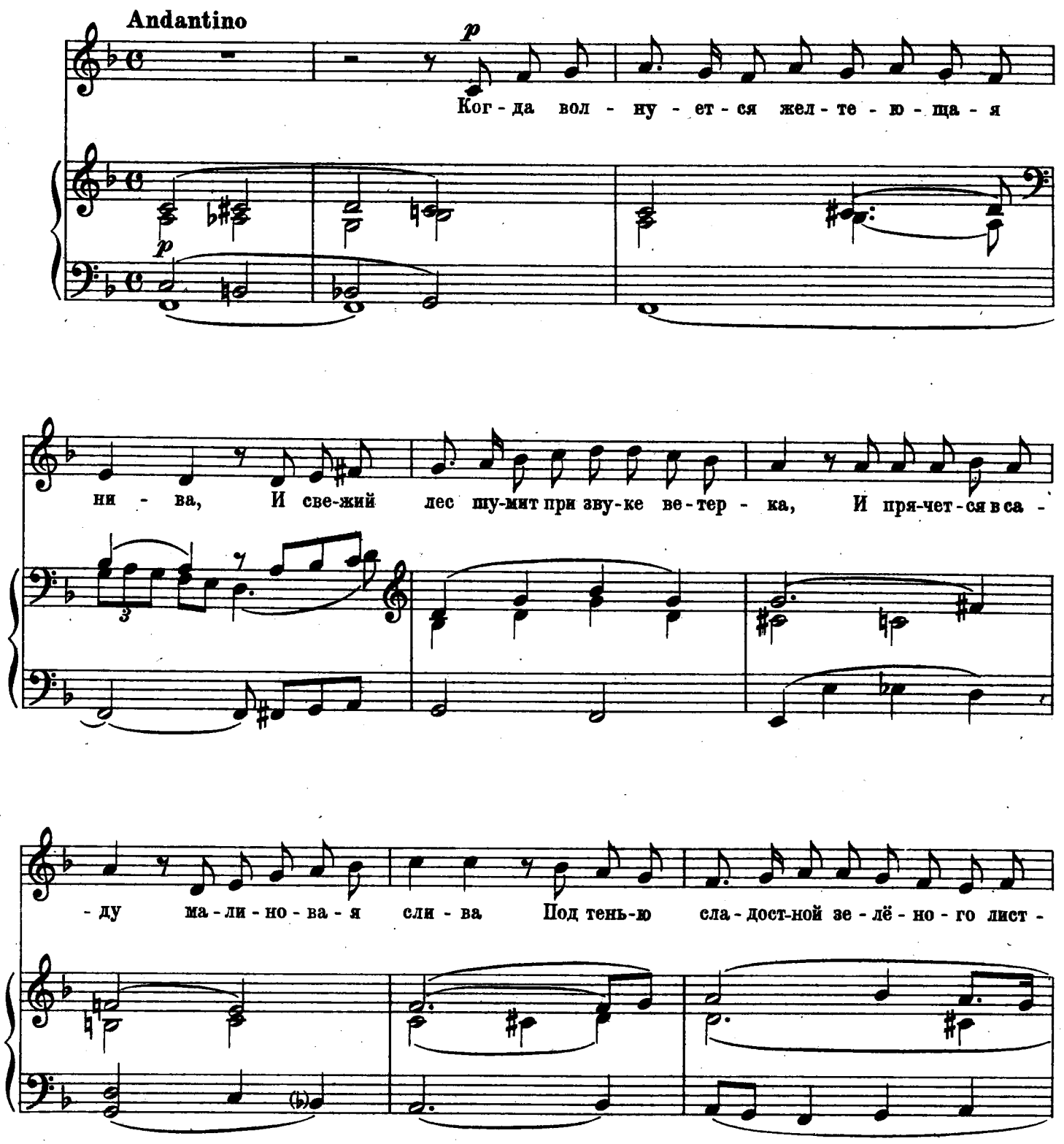

-ка; Ког - да ро - сой о - брыз - ган - ный ду -

-ши - стой, Ру - мя - ным ве - че - ром иль ут - ра в час зла -

-той Из- под ку - ста мне лан-дыш се - ре - бри - стый При -

-вет - ли - во ки - ва - ет го - ло - вой; Ког - да сту -

-де - ный ключ, иг - ра - я по ов -

pp

-ра - - гу И по - гру -

-жа - я мысль в ка - кой - то смут - ный

m.s.

сон, Ле - пе - чет

мне та - ин - ствен - ну - ю

са - гу Про мир - ный

край, от - ку - да мчит - ся он, — Тог - да сми -

mf

Poco più animato

- ря - ет-ся ду - ши мо - ей тре - во - га, Тог - да рас -

mf

-хо - дят-ся мор - щи - ны на че - ле, И сча - стье я мо -

-гу по - стиг - нуть на зе - мле, И в не - бе -

f

f

-сах я ви - жу бо - га!...

p

И в не - бе -

p

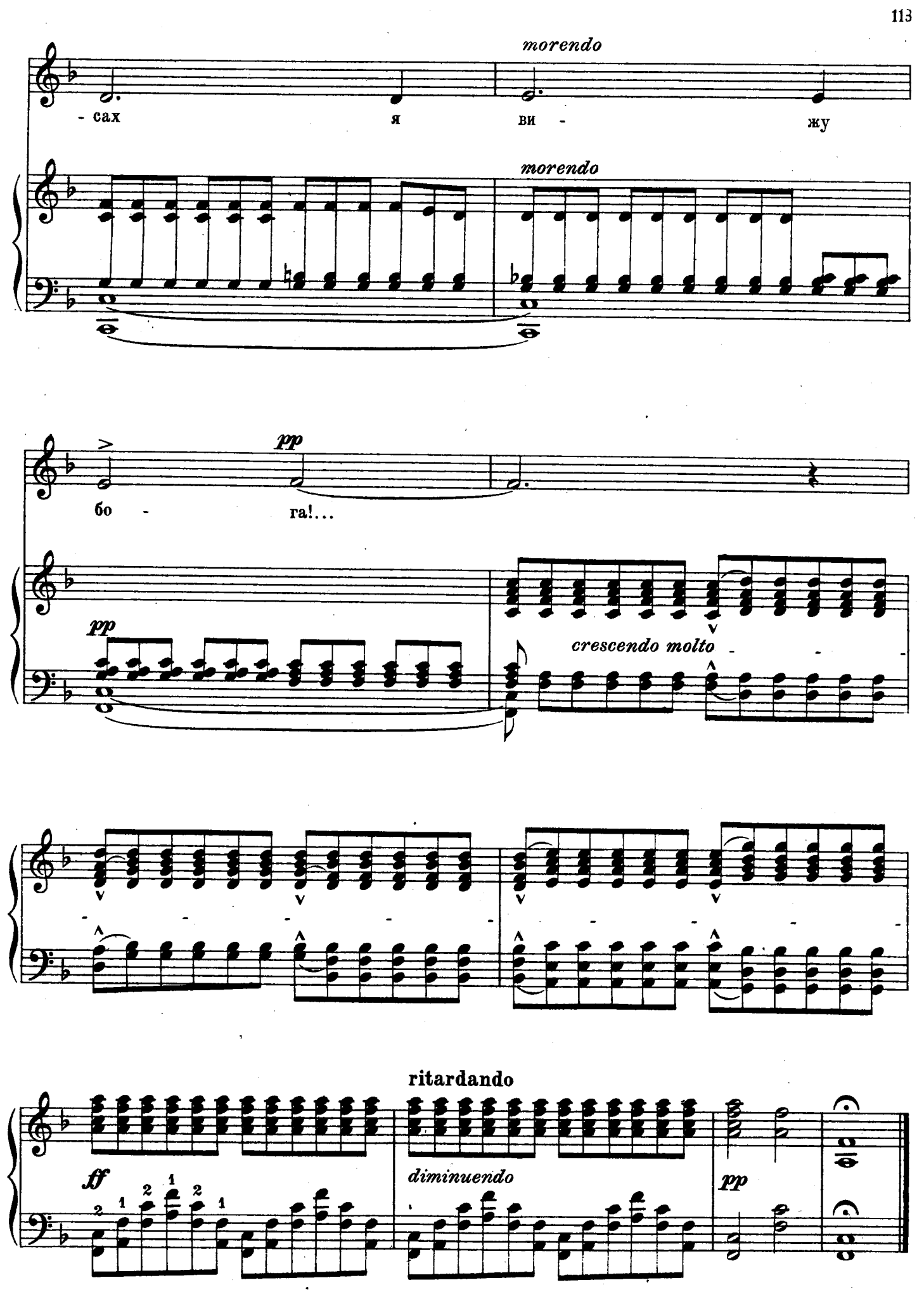
morendo
- сах
я
ви -
жу
morendo
pp
бо -
га!...
pp
crescendo molto
ritardando
ff
diminuendo
pp

М. 15248 Г.