Александру Петровичу Арсеньеву

13а

Еврейская мелодия

(из Байрона)

Слова М. ЛЕРМОНТОВА

Музыка М. БАЛАКИРЕВА

Largo

Allegro agitato

Ду - ша мо - я мрач - на. Ско - рей, пе-вец, ско-

-рей! Вот ар - фа зо - ло - та - я: Пу -

-ский пер - сты тво - и, про - мчав - ши - ся по ней, Про - бу - дят

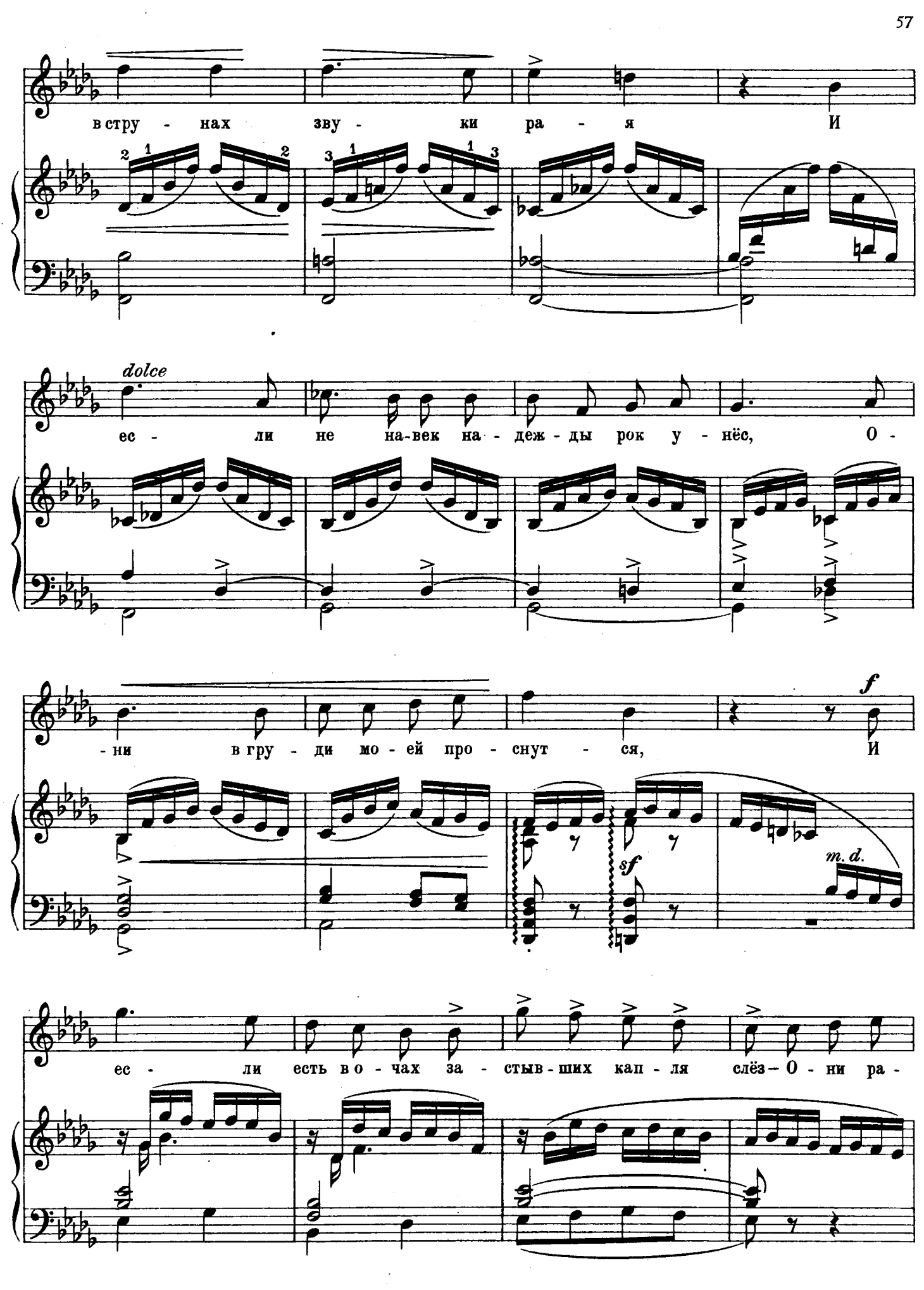
в стру - нах зву - ки ра - я И
dolce
ес - ли не на-век на - деж - ды рок у - нёс, О -
- ни в гру - ди мо - ей про - снут - ся, И
f
sf
m. d.
ес - ли есть в о - чах за - стыв - ших кап - ля слёз — О - ни ра -

М. 15248 Г.

dolce

- ста - ют и про -

pp

льют - ся.

pp *mf*

poco ritard.

Largo

p

Пусть бу - дет песнь тво - я ди - ка.–

pp *p*

Allegro agitato

f

Как мой ве-нец, Мне тя - же - лы ве - сель - я зву - ки!

f

p

Я го - во - рю те - бе: я слез хо - чу, пе - вец, Иль ра - зо -

p

pp vibrato

- рвет - ся грудь от му - ки. Стра -

pp

- дань - я - ми у - пи - та - на о - на, То -

f delirando

- ми - лась дол - го и без - молв - но; И

mf

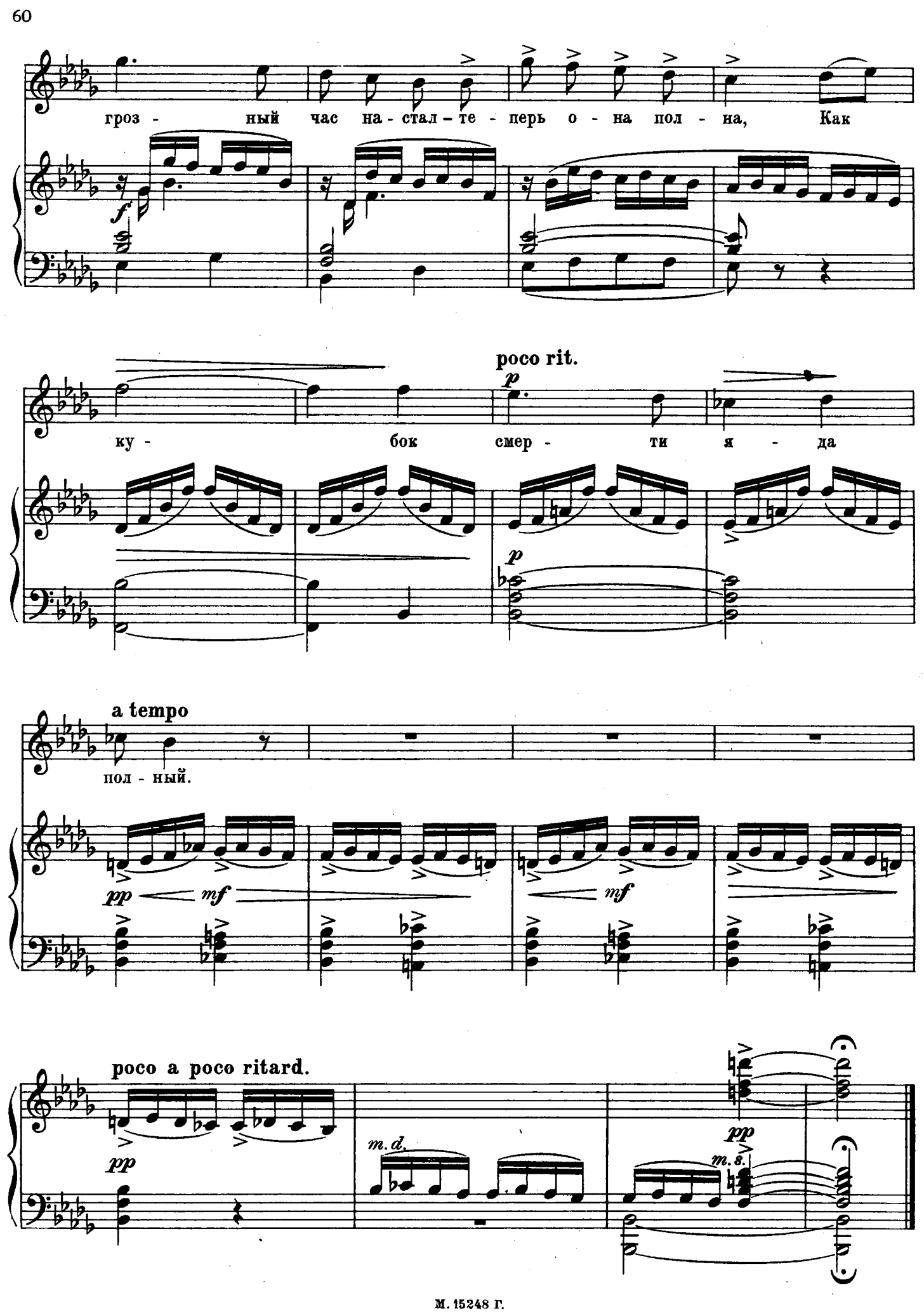
гроз - ный час на - стал - те - перь о - на пол - на, Как
f
poco rit.
p
ку - бок смер - ти я - да
p
a tempo
пол - ный.
pp
mf
mf
poco a poco ritard.
pp
m. d.
pp
m. s.