J.S. Bach

Cantata No. 85

Ich bin ein guter Hirt

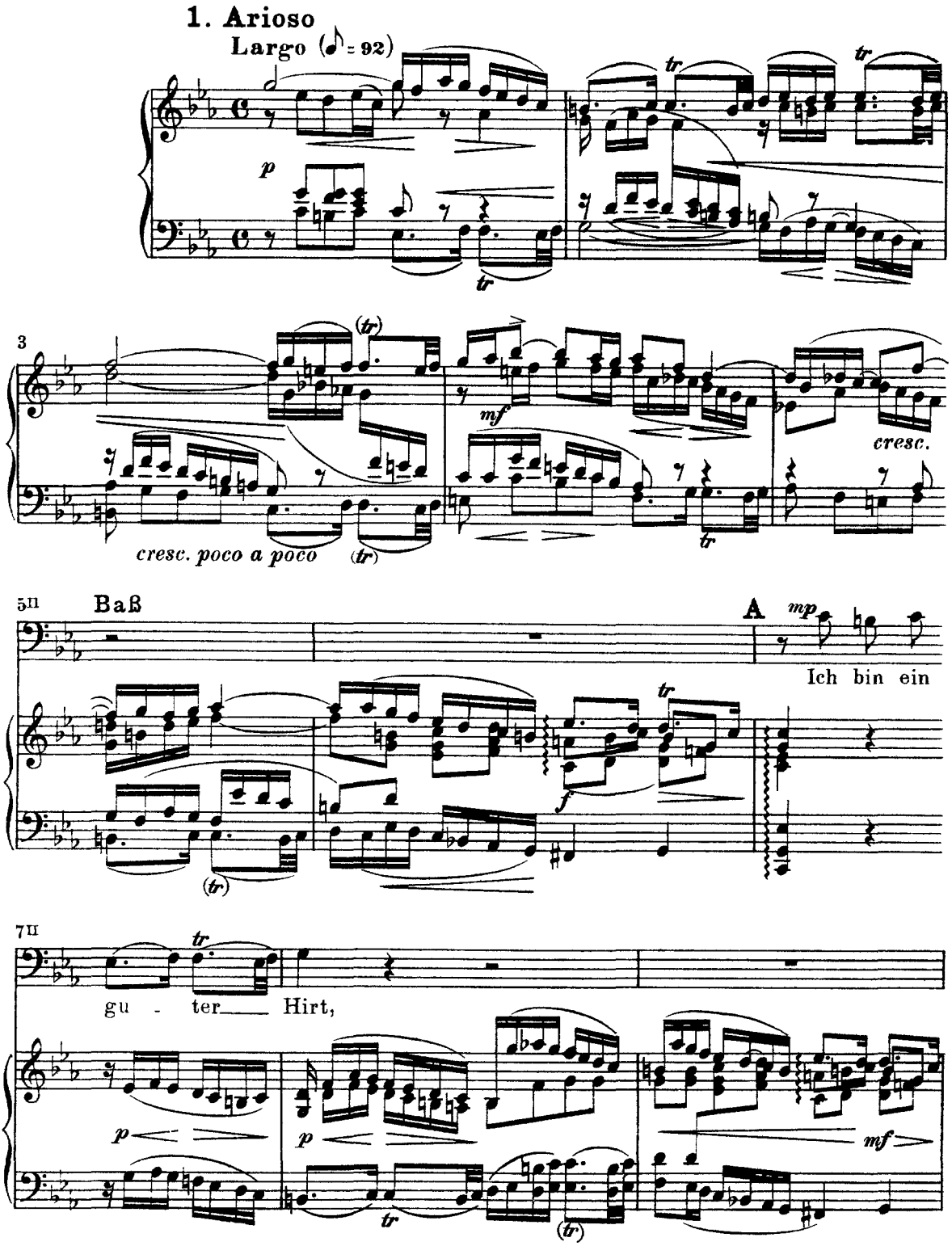

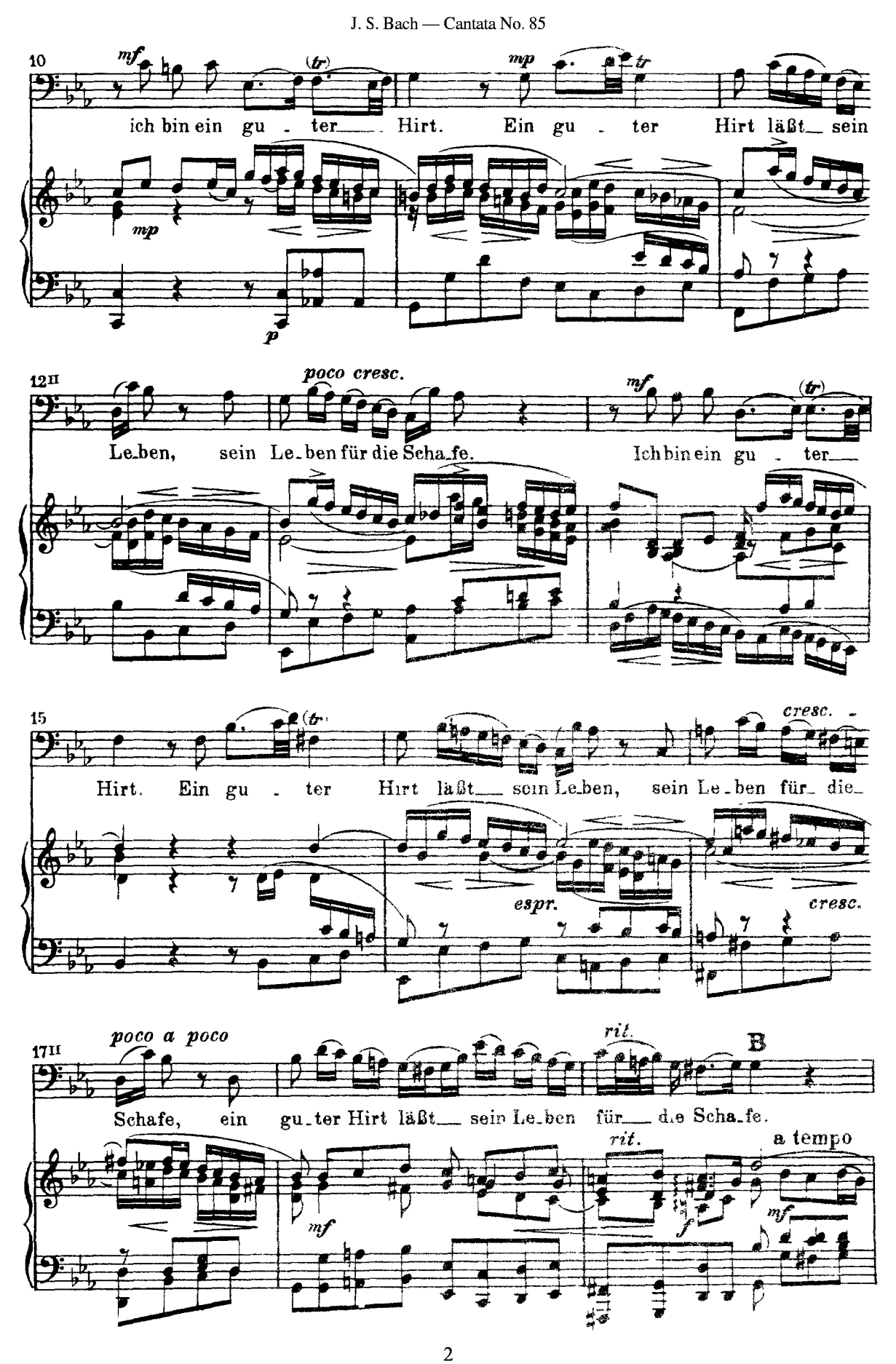
10
mf
(tr)
mp
tr
ich bin ein gu - ter Hirt. Ein gu - ter Hirt läßt sein
mp
p
12II
poco cresc.
mf
(tr)
Le_ben, sein Le_ben für die Scha_fe. Ich bin ein gu - ter
15
(tr)
cresc.
Hirt. Ein gu - ter Hirt läßt sein Le_ben, sein Le_ben für die
espr.
cresc.
17II
poco a poco
rit.
B
Schafe, ein gu_ter Hirt läßt sein Le_ben für die Scha_fe.
mf
rit.
f
a tempo
mf

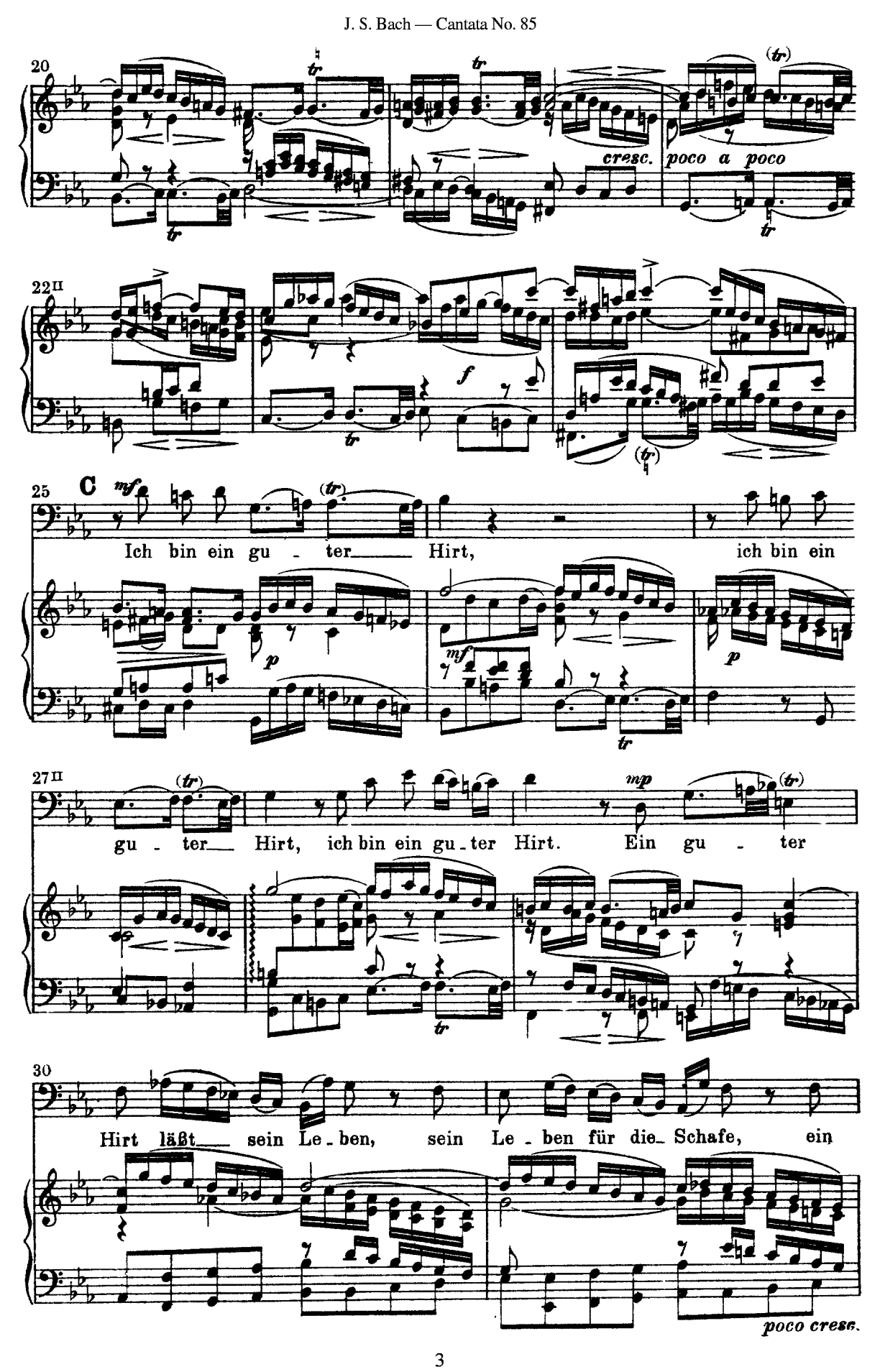
20
cresc.
poco a poco
22II
f
25
C
mf
p
Ich bin ein gu - ter Hirt, ich bin ein
27II
mp
gu - ter Hirt, ich bin ein gu - ter Hirt. Ein gu - ter
30
Hirt läßt sein Le - ben, sein Le - ben für die Schafe, ein
poco cresc.

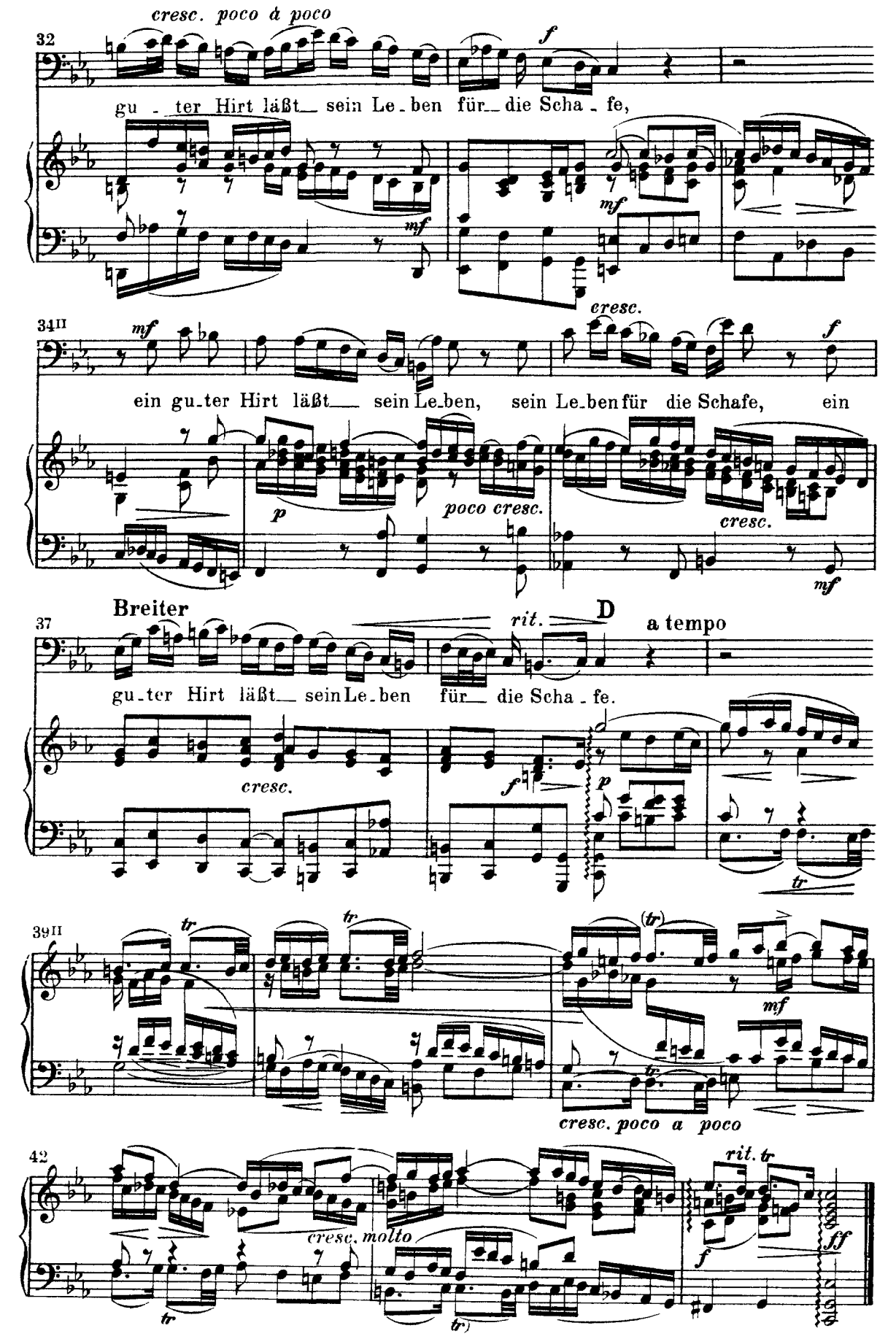
cresc. poco à poco
32
gu - ter Hirt läßt sein Le - ben für die Scha - fe,
34II
ein gu - ter Hirt läßt sein Le - ben, sein Le - ben für die Schafe, ein
poco cresc.
cresc.
Breiter
37
rit.
D
a tempo
gu - ter Hirt läßt sein Le - ben für die Scha - fe.
cresc.
39II
cresc. poco a poco
42
cresc. molto
rit.

2. Arie

Moderato (♩ = 80)

f *mf* *cresc.*

3II *poco a poco* *f*

6 *f*

A Alt

9 *mp* *mf*

Je - sus ist ein gu - ter Hirt, Je - sus ist ein

fp *p* *mf*

12 *f* *p* *cresc. poco a poco*

gu - ter Hirt, denn er hat - be - reits sein Le - ben

p *cresc. poco a poco*

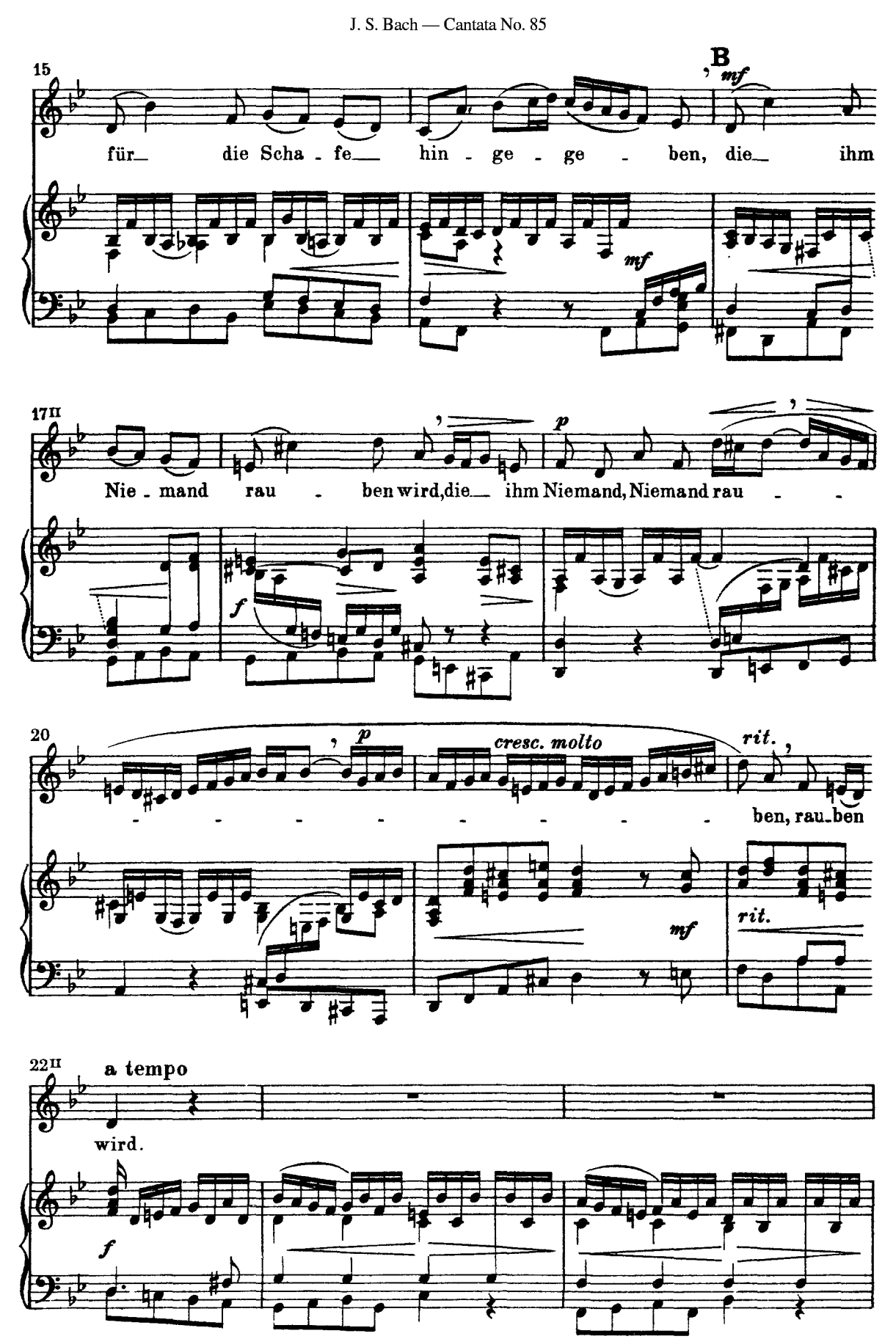
15
B
mf
für die Scha - fe hin - ge - ge - ben, die ihm
mf
17II
Nie - mand rau - ben wird, die ihm Niemand, Niemand rau - -
p
f
20
p
cresc. molto
rit.
- - - - - - - - ben, rau - ben
mf
rit.
22II
a tempo
wird.
f

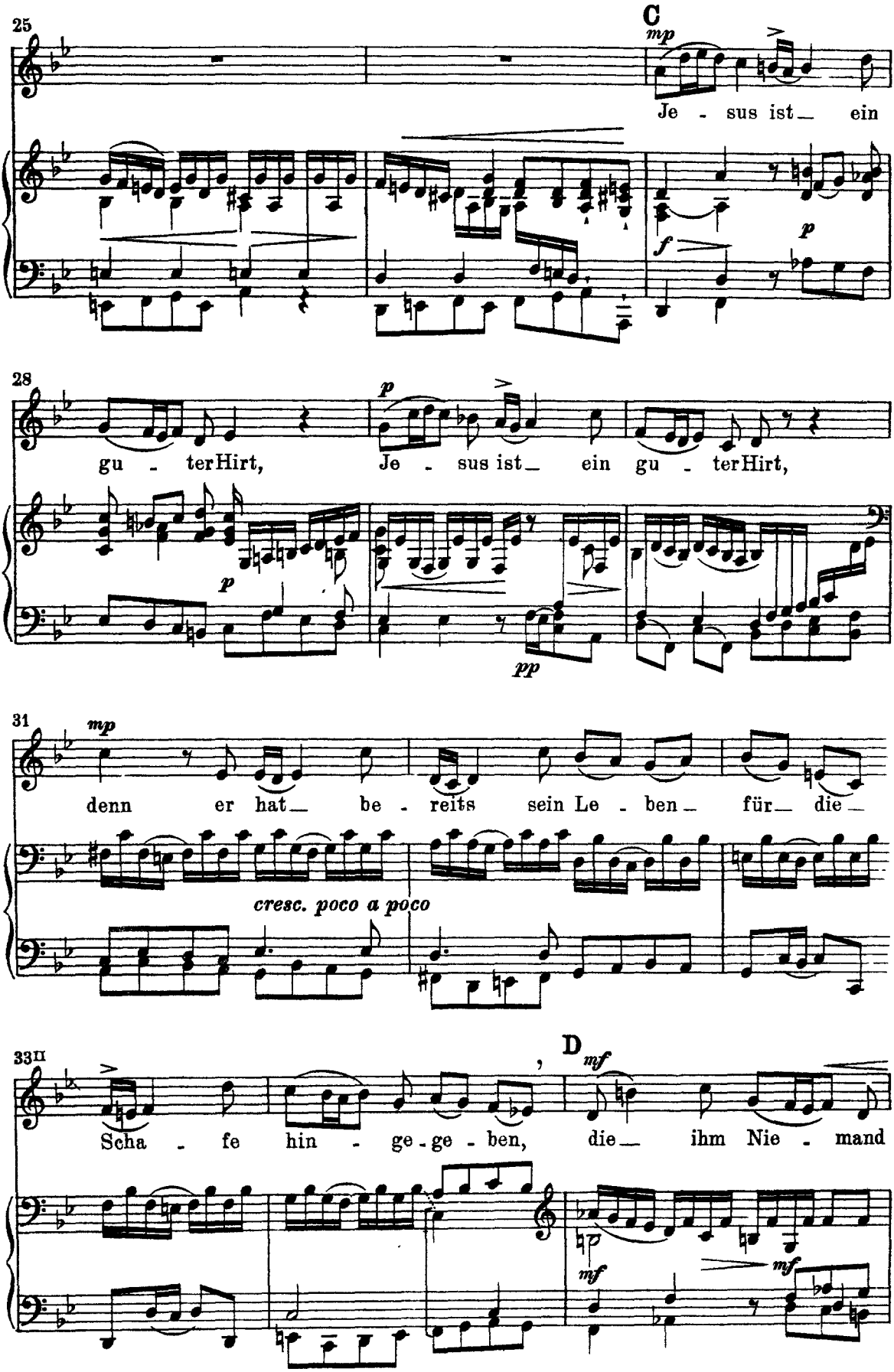
25
C
mp
Je - sus ist ein
f
p
28
p
gu - ter Hirt, Je - sus ist ein gu - ter Hirt,
p
pp
31
mp
denn er hat be - reits sein Le - ben für die
cresc. poco a poco
33II
D
mf
Scha - fe hin - ge - ge - ben, die ihm Nie - mand
mf
mf

36

rau - - - ben, Niemand rau - - - - - - -

mf *dim.*

39

- - - - - ben, rau-ben wird. Je - sus ist ein

rit. *f* **E** a tempo *p*

p *mf* *rit.* *f* a tempo *pp*

42

gu - ter Hirt, Je - sus ist ein gu - ter Hirt, denn

mp *p*

45

er hat be-reits sein Leben für die Schafe hinge - ge-ben, die ihm Nie - mand

p *poco cresc.* *mf* *pp* *cresc. poco a poco*

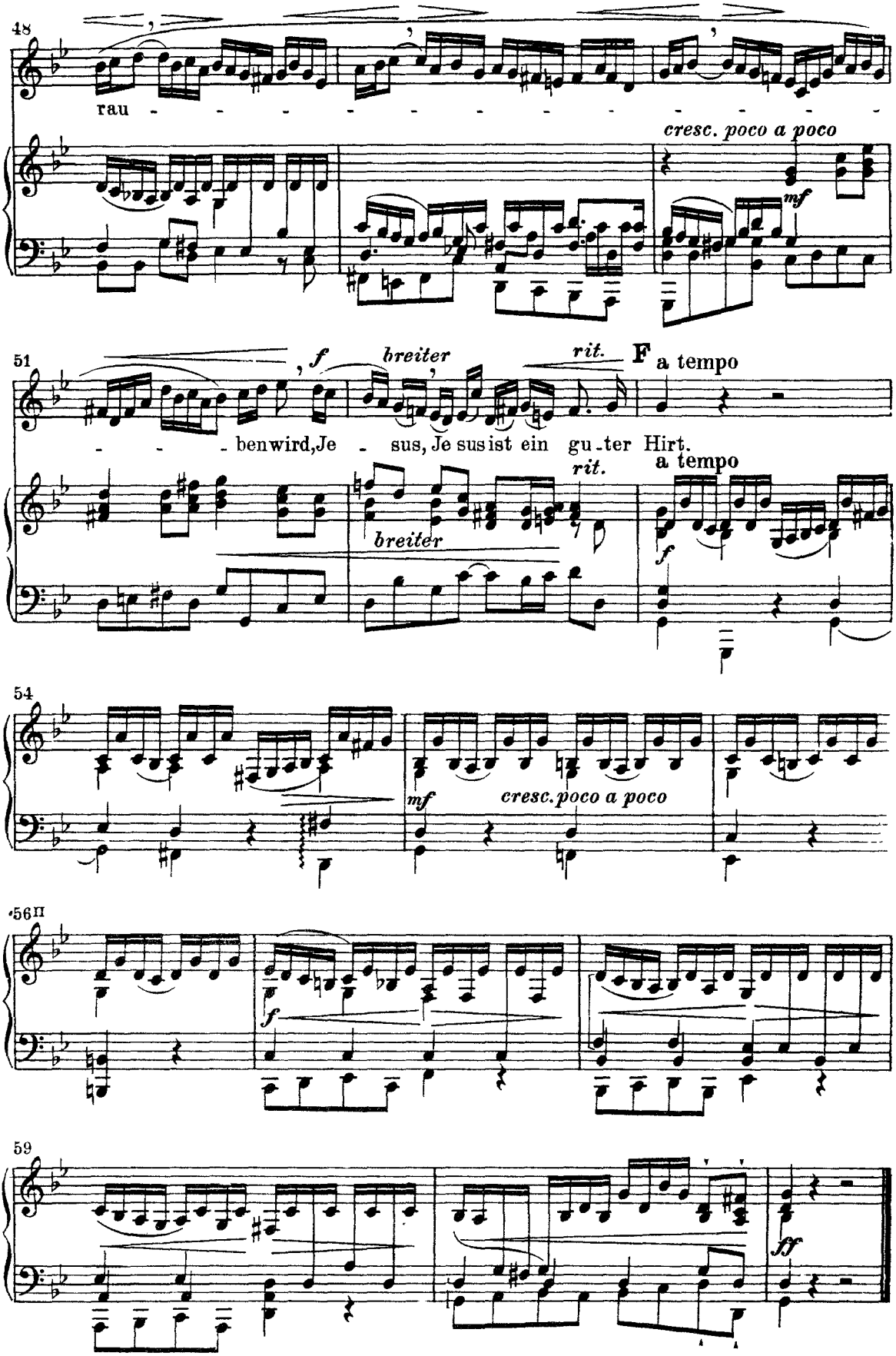
48
rau - - - - - - - - - - - - - - - -
cresc. poco a poco
mf
51
f
breiter
rit.
F a tempo
- - - benwird, Je - sus, Je sus ist ein gu - ter Hirt.
rit.
a tempo
breiter
f
54
mf
cresc. poco a poco
56
f
59
ff

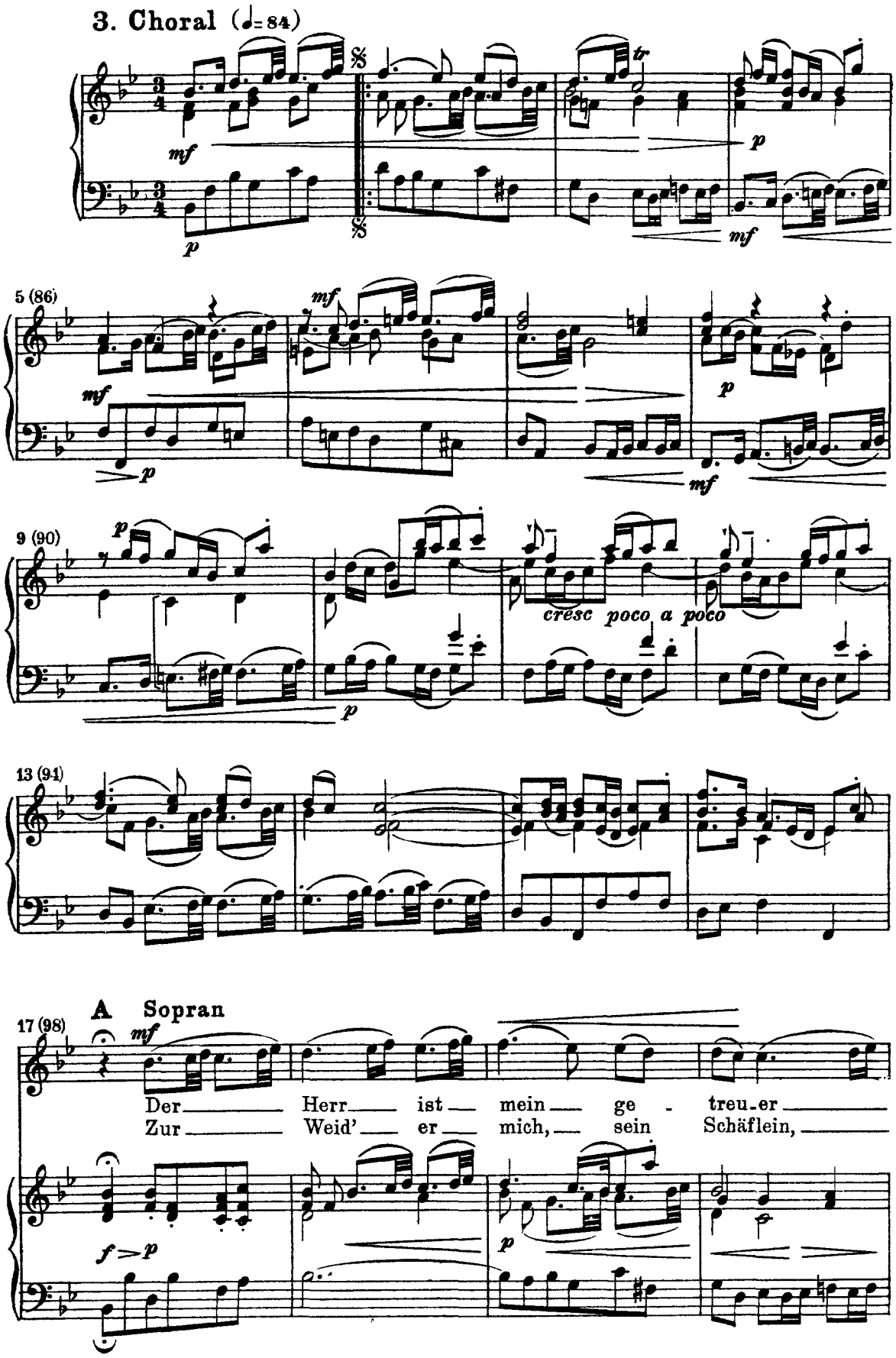
3. Choral (♩= 84)
mf
p
5 (86)
9 (90)
cresc poco a poco
13 (94)
A Sopran
17 (98)
Der Herr ist mein ge - treu-er
Zur Weid' er mich, sein Schäflein,
f > p

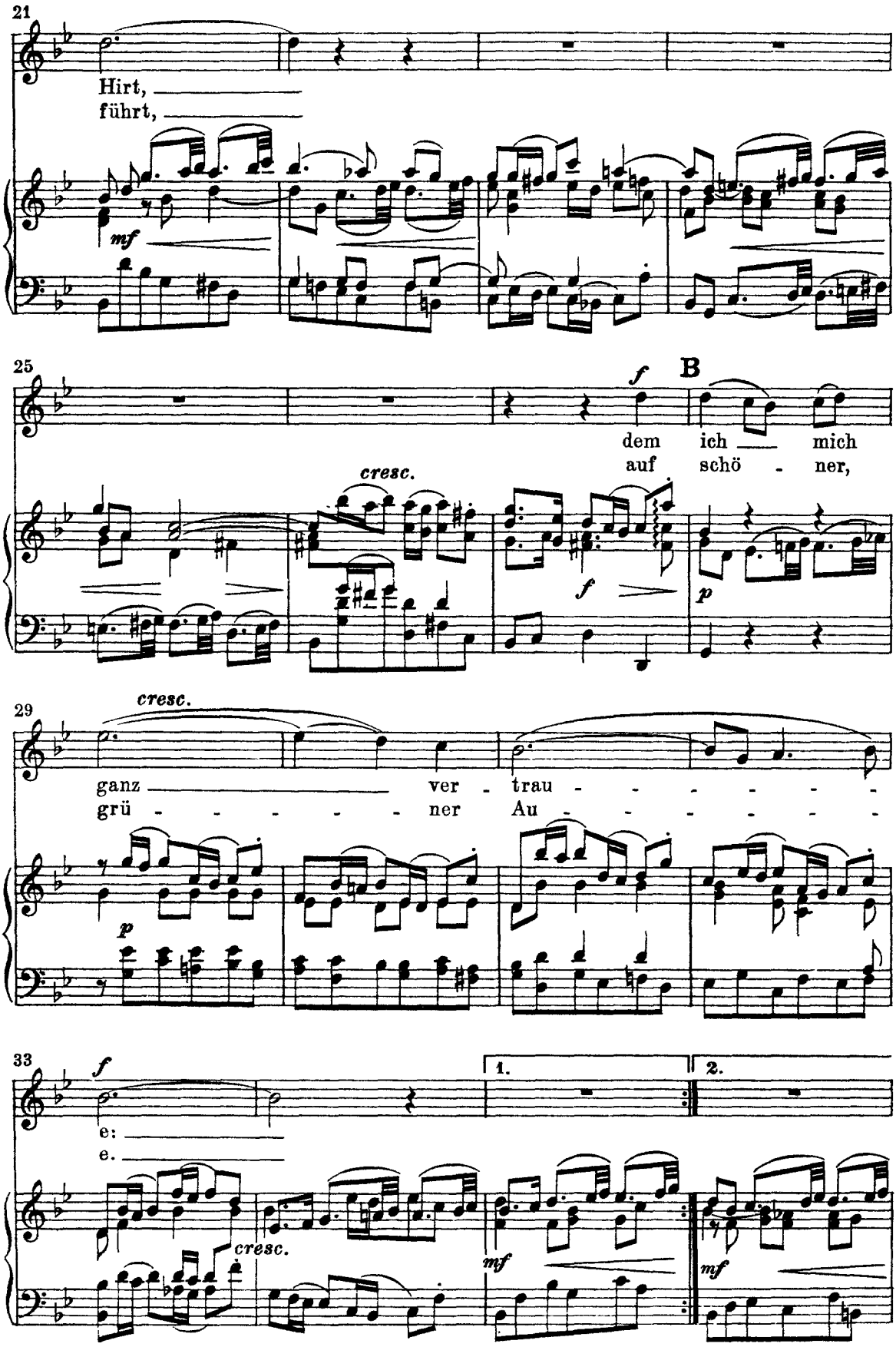
21
Hirt, führt,
mf
25
f
B
dem ich mich
auf schö - ner,
cresc.
f
p
29
cresc.
ganz ver - trau - - - - - -
grü - - - - - - ner Au - - - - - -
p
33
f
e: e.
cresc.
1.
2.
mf
mf

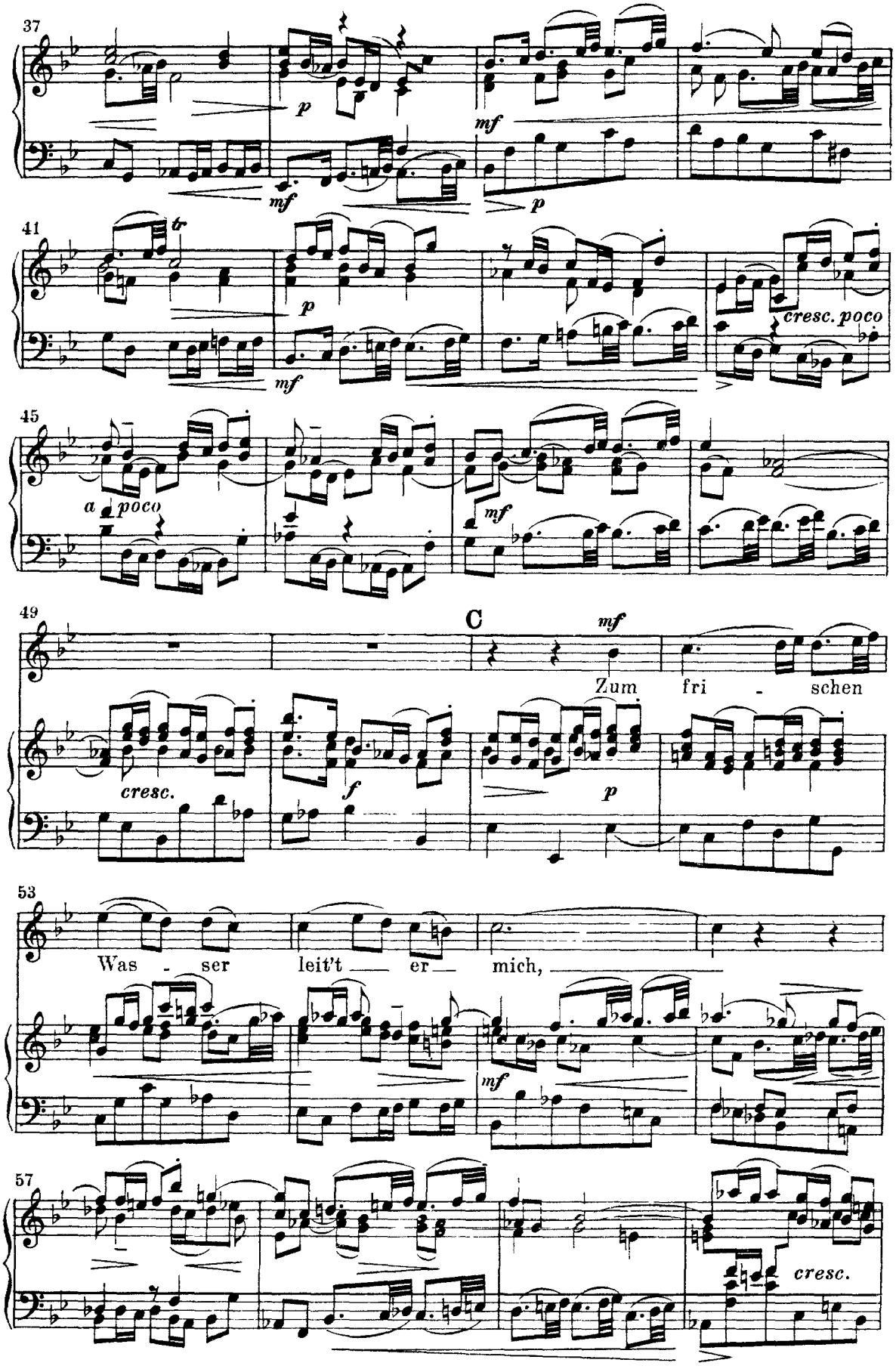
37
p
mf
mf
p
41
tr
p
mf
cresc. poco
45
a poco
mf
49
C
mf
Zum fri - schen
cresc.
f
p
53
Was - ser leit't — er — mich, —
mf
57
cresc.

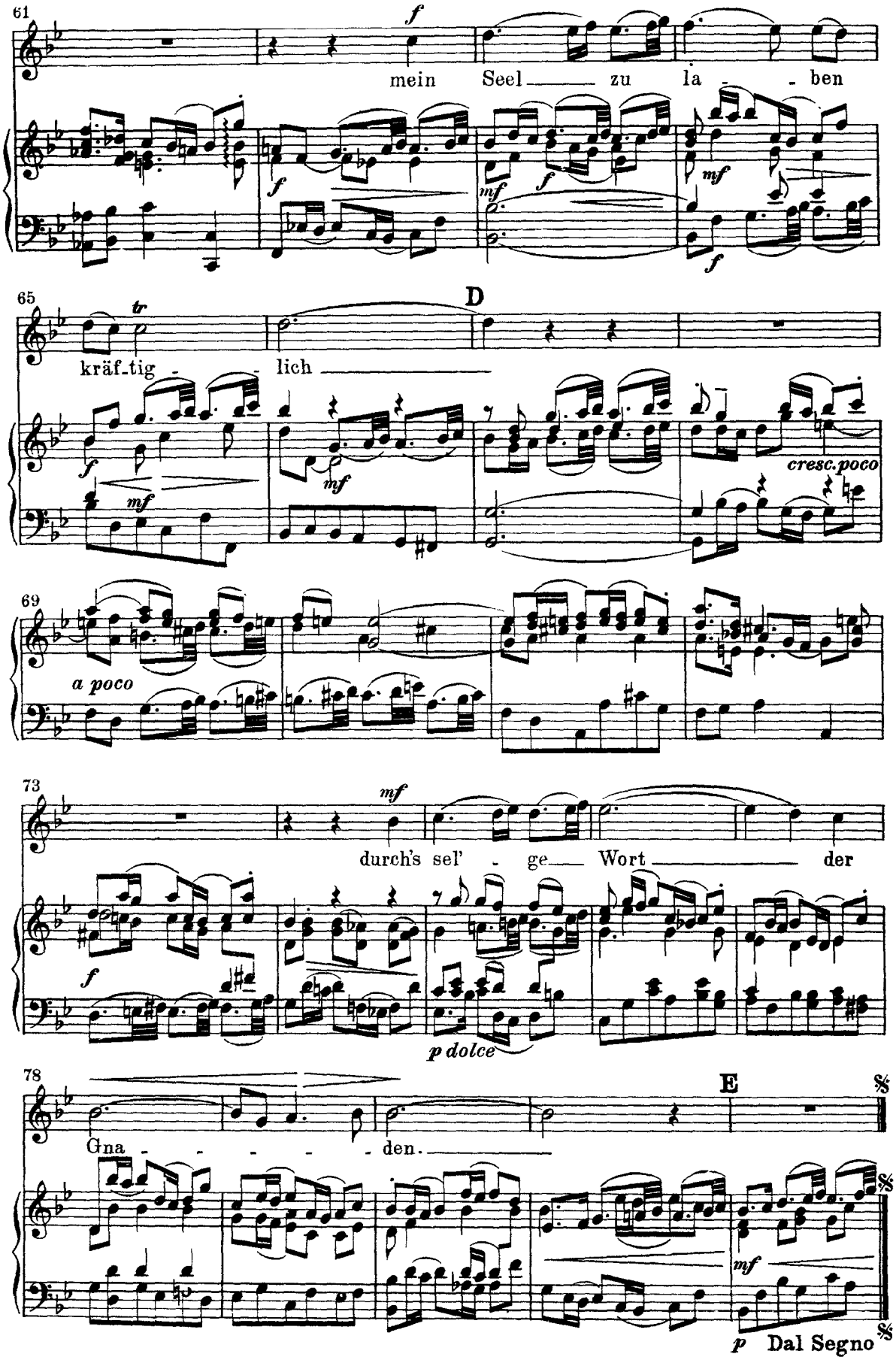
61
mein Seel zu la - ben
65
D
kräf-tig - lich
cresc. poco
69
a poco
73
durch's sel' - ge Wort der
p dolce
78
E
Gna - - - - den.
p Dal Segno

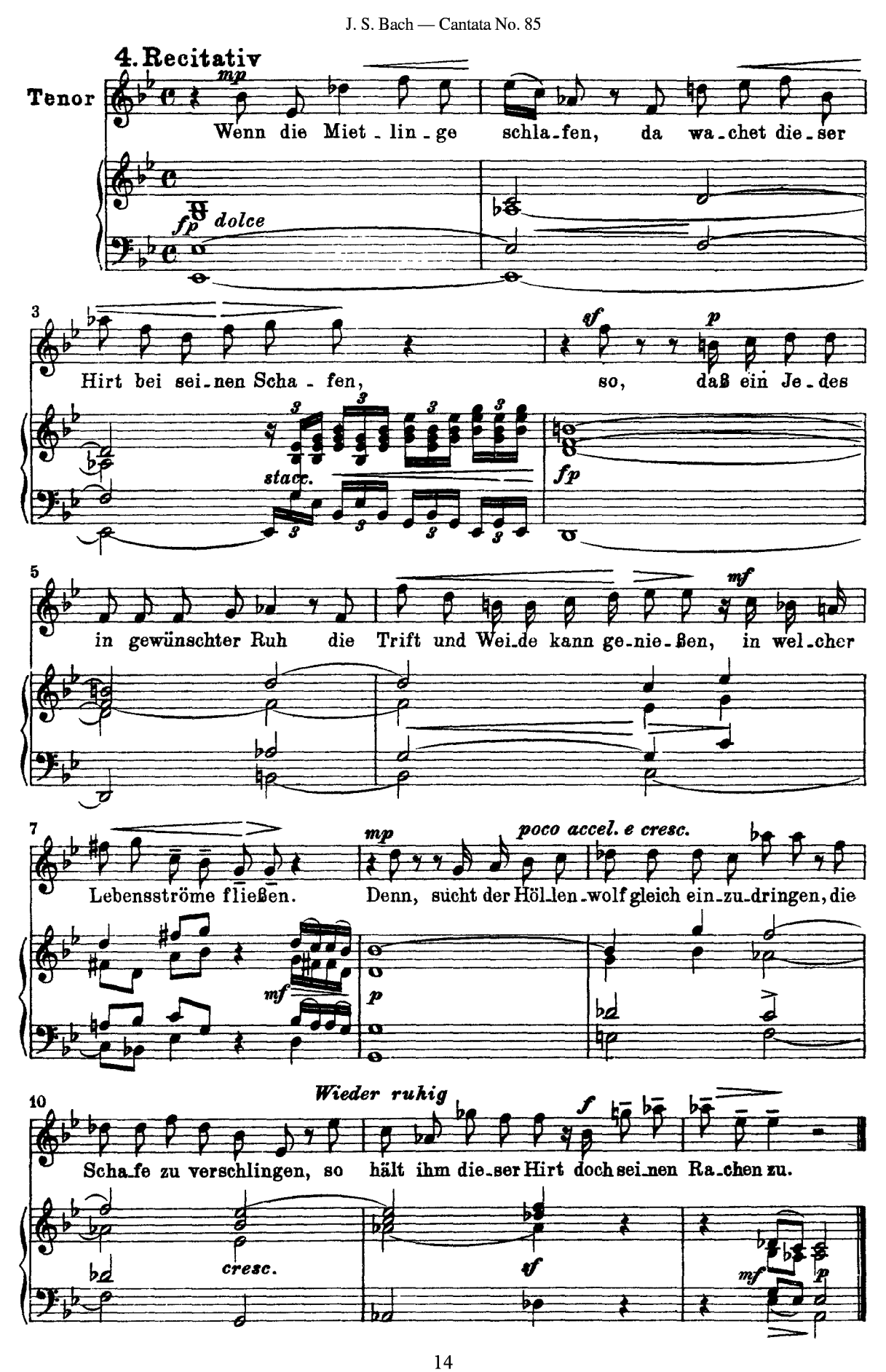
4. Recitativ
Tenor
mp
Wenn die Miet - lin - ge schla - fen, da wa - chet die - ser
fp dolce
3
Hirt bei sei - nen Scha - fen, so, daß ein Je - des
sf
p
stacc.
fp
5
in gewünschter Ruh die Trift und Wei - de kann ge - nie - ßen, in wel - cher
mf
7
Lebensströme fließen. Denn, sucht der Höl - len - wolf gleich ein - zu - dringen, die
mp
poco accel. e cresc.
mf
p
10
Wieder ruhig
Scha - fe zu verschlingen, so hält ihm die - ser Hirt doch sei - nen Ra - chen zu.
f
cresc.
sf
mf
p

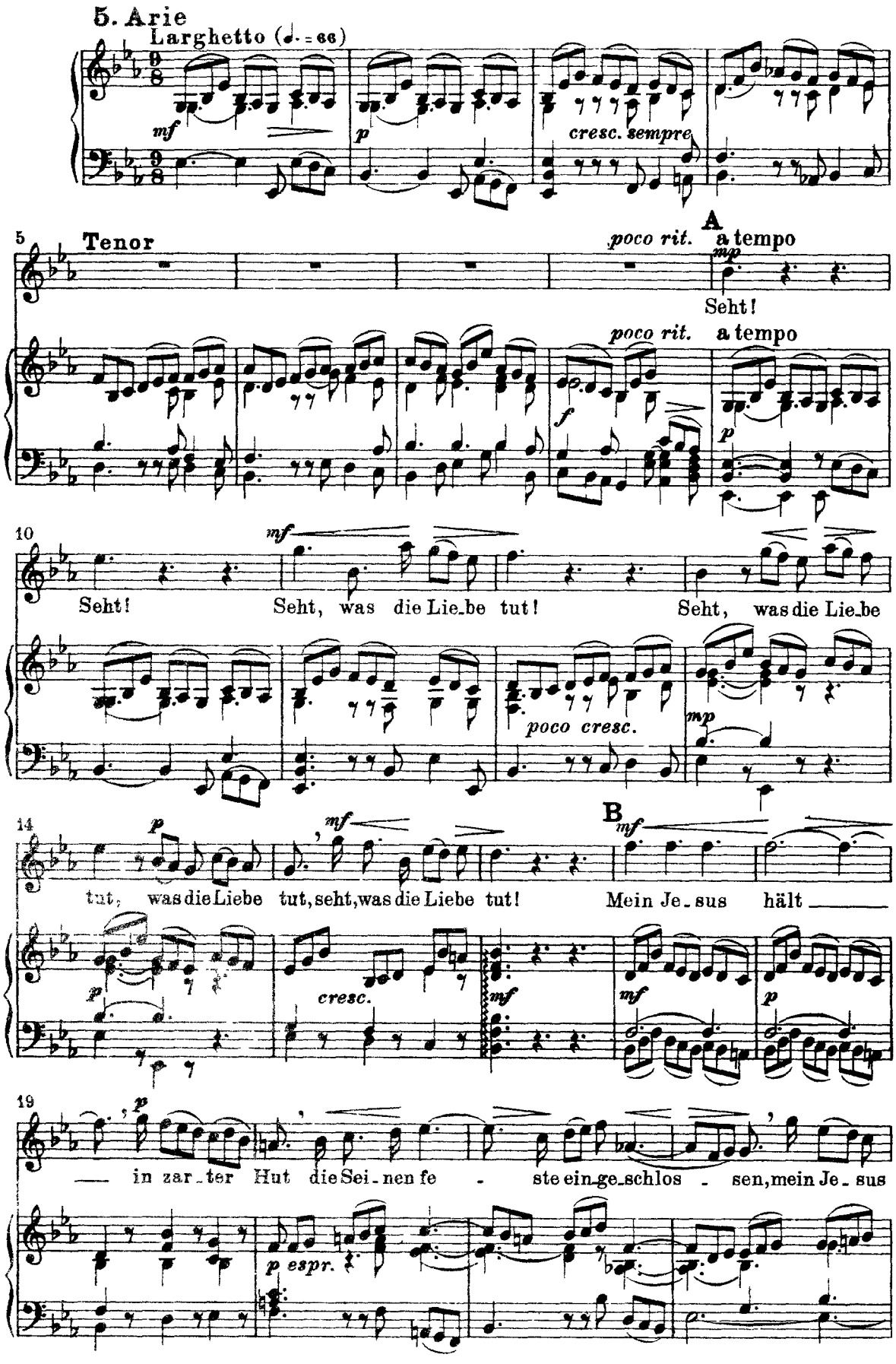
5. Arie
Larghetto (♩. = 66)
mf
p
cresc. sempre
5
Tenor
poco rit.
A
a tempo
mp
Seht!
poco rit.
a tempo
f
p
10
mf
Seht!
Seht, was die Lie_be tut!
Seht, was die Lie_be
poco cresc.
mp
14
p
mf
B
mf
tut, was die Liebe tut, seht, was die Liebe tut!
Mein Je_sus hält
p
cresc.
mf
mf
p
19
p
in zar_ter Hut die Sei_nen fe - ste ein_ge_schlos - sen, mein Je_sus
p espr.

23 ritard. mf
hält in zar_ter Hut die Sei_nenfe - ste ein_geschlos_
cresc. rit.

27 C a tempo
sen.
a tempo mf p cresc. poco a poco

32 D mf
Er hat am Kreu - - - zesstamm ver -

36 p cresc. mf
gos - - - - - sen für sie sein teu_res Blut,
p espr.

40
er hat am Kreuzes_stamm vergos - - - - - sen für
cresc. poco a poco

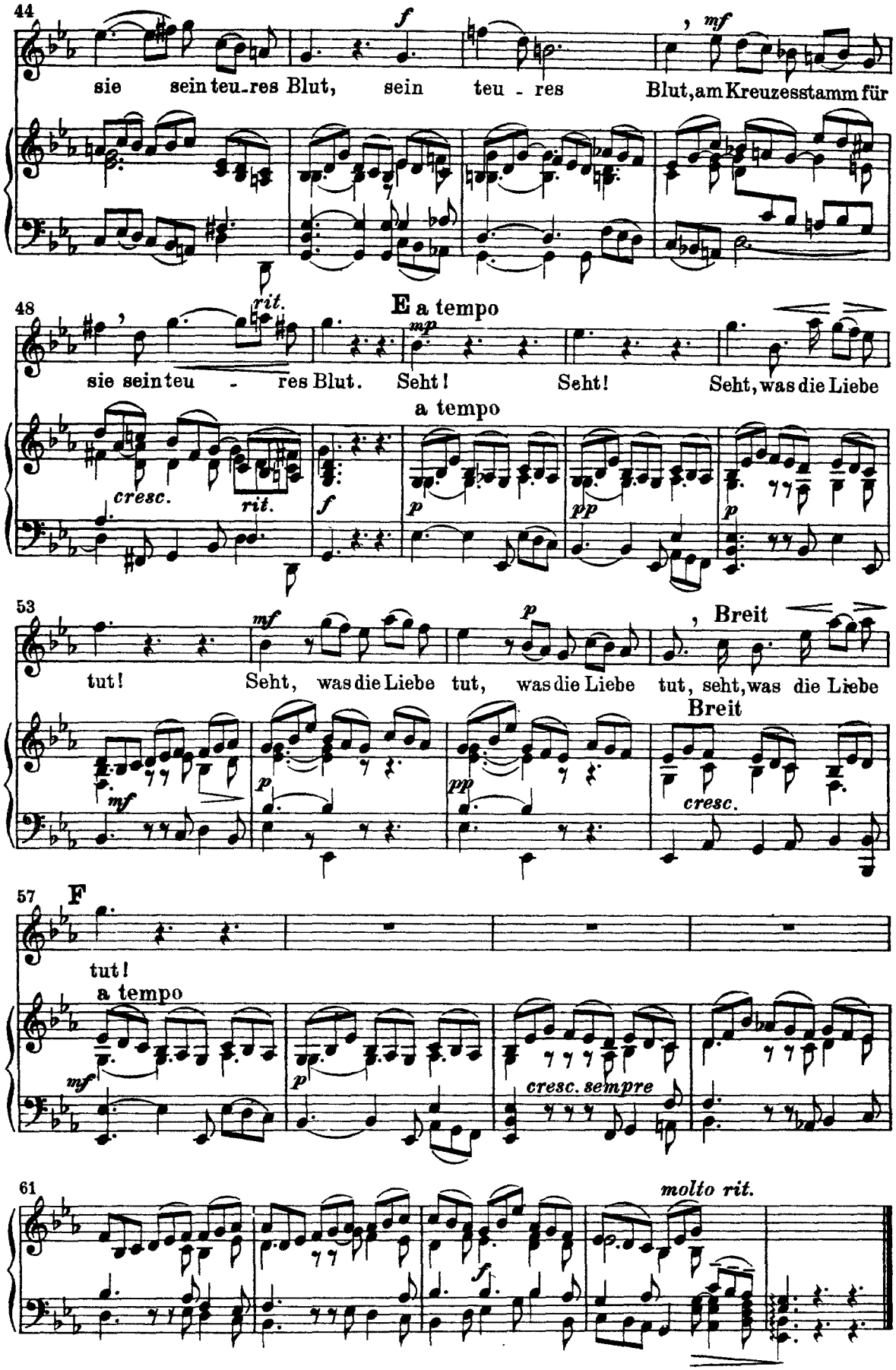
44
sie sein teu-res Blut, sein teu - res Blut, am Kreuzesstamm für
48
sie sein teu - res Blut. Seht! Seht! Seht, was die Liebe
rit.
cresc.
E a tempo
a tempo
53
tut! Seht, was die Liebe tut, was die Liebe tut, seht, was die Liebe
Breit
cresc.
57
F
tut!
a tempo
cresc. sempre
61
molto rit.

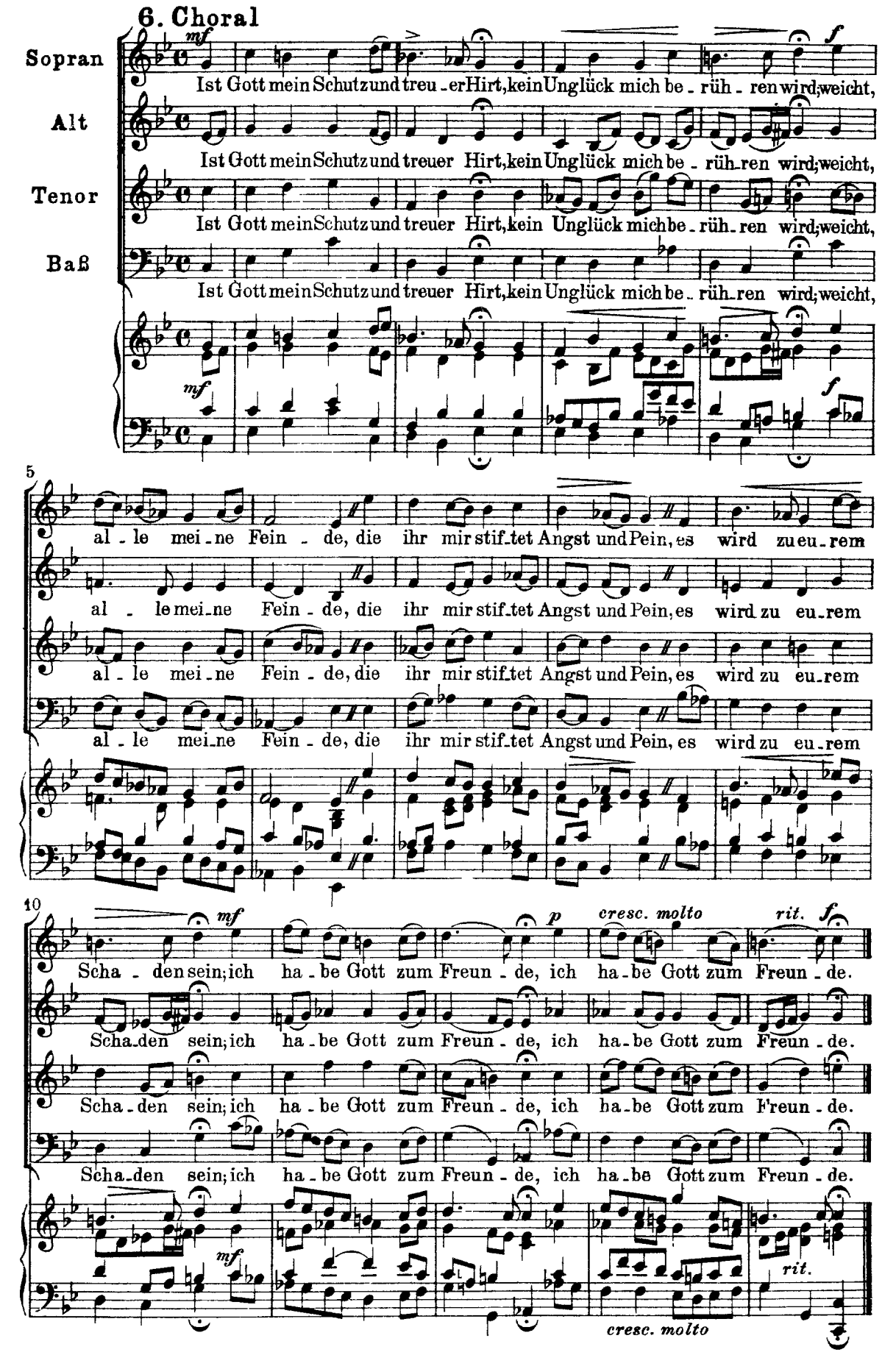
6. Choral
Sopran
Alt
Tenor
Baß
mf
f
Ist Gott mein Schutz und treu - er Hirt, kein Unglück mich be - rüh - ren wird; weicht,
Ist Gott mein Schutz und treuer Hirt, kein Unglück mich be - rüh - ren wird; weicht,
Ist Gott mein Schutz und treuer Hirt, kein Unglück mich be - rüh - ren wird; weicht,
Ist Gott mein Schutz und treuer Hirt, kein Unglück mich be - rüh - ren wird; weicht,
5
al - le mei - ne Fein - de, die ihr mir stif - tet Angst und Pein, es wird zu eu - rem
al - le mei - ne Fein - de, die ihr mir stif - tet Angst und Pein, es wird zu eu - rem
al - le mei - ne Fein - de, die ihr mir stif - tet Angst und Pein, es wird zu eu - rem
al - le mei - ne Fein - de, die ihr mir stif - tet Angst und Pein, es wird zu eu - rem
10
mf
p
cresc. molto
rit.
f
Scha - den sein; ich ha - be Gott zum Freun - de, ich ha - be Gott zum Freun - de.
Scha - den sein; ich ha - be Gott zum Freun - de, ich ha - be Gott zum Freun - de.
Scha - den sein; ich ha - be Gott zum Freun - de, ich ha - be Gott zum Freun - de.
Scha - den sein; ich ha - be Gott zum Freun - de, ich ha - be Gott zum Freun - de.
mf
rit.
cresc. molto