J.S. Bach

Cantata No. 35

Geist und Seele wird verwirret

1. Sinfonia

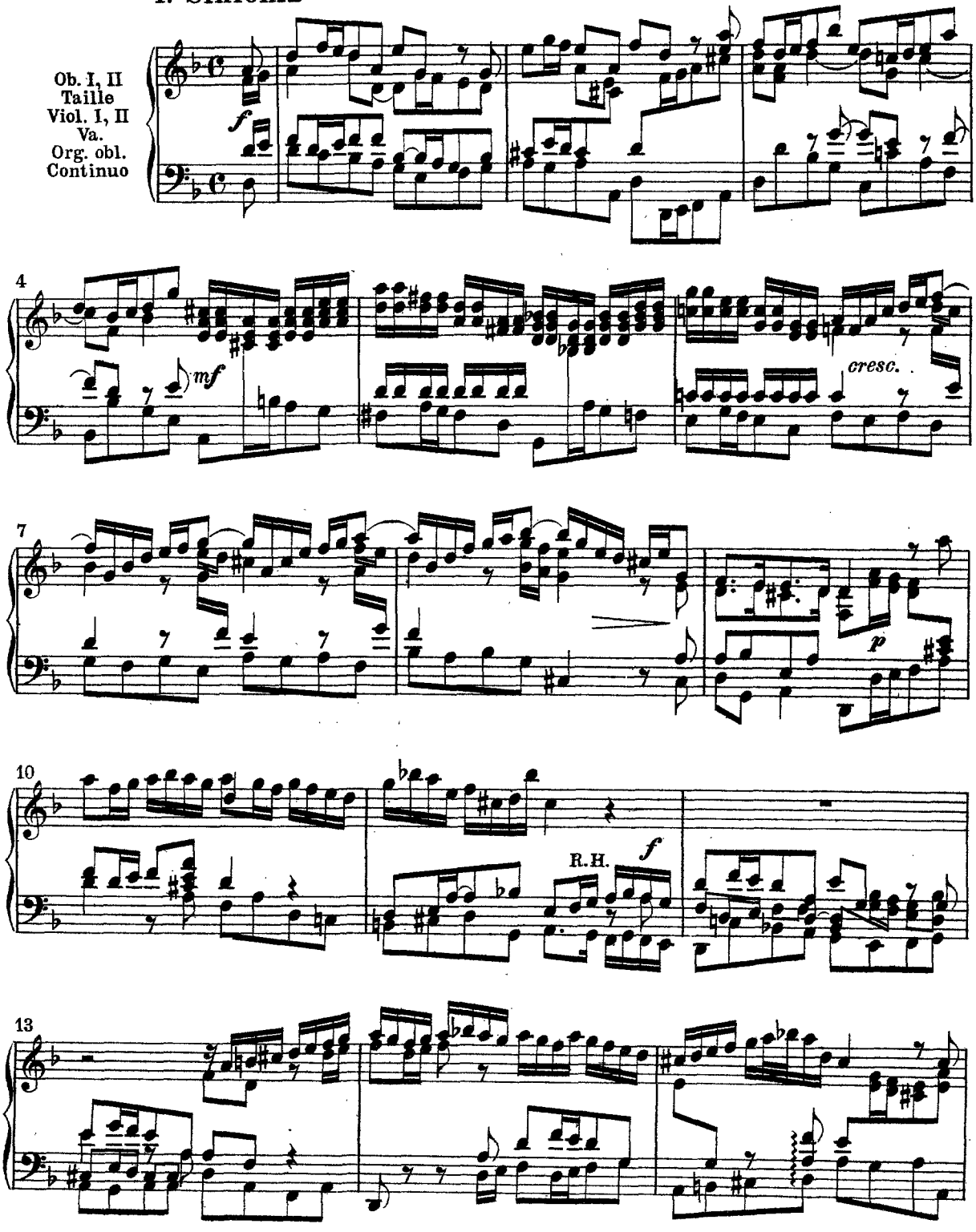

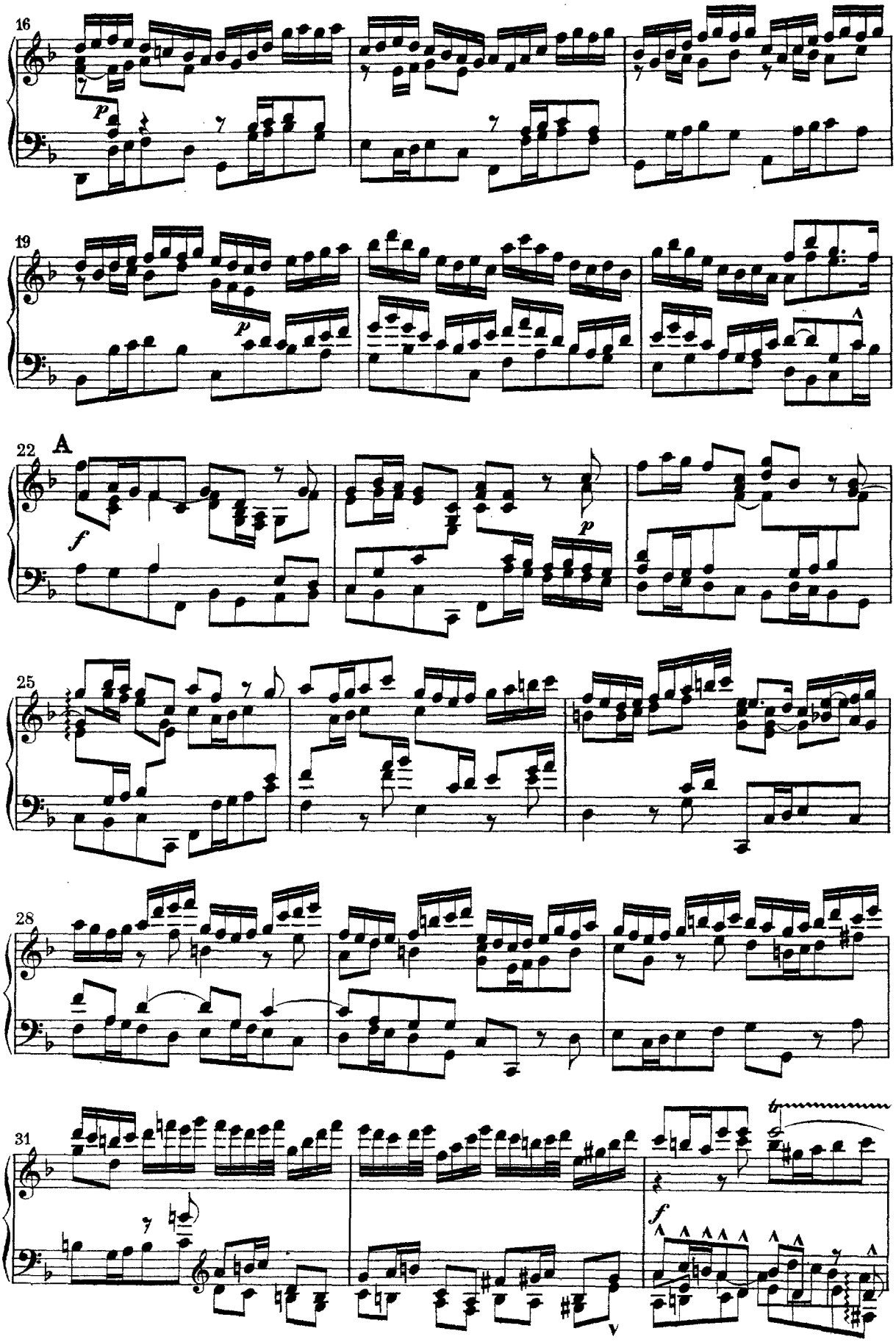
16
p
19
p
22
A
f
p
25
28
31
f

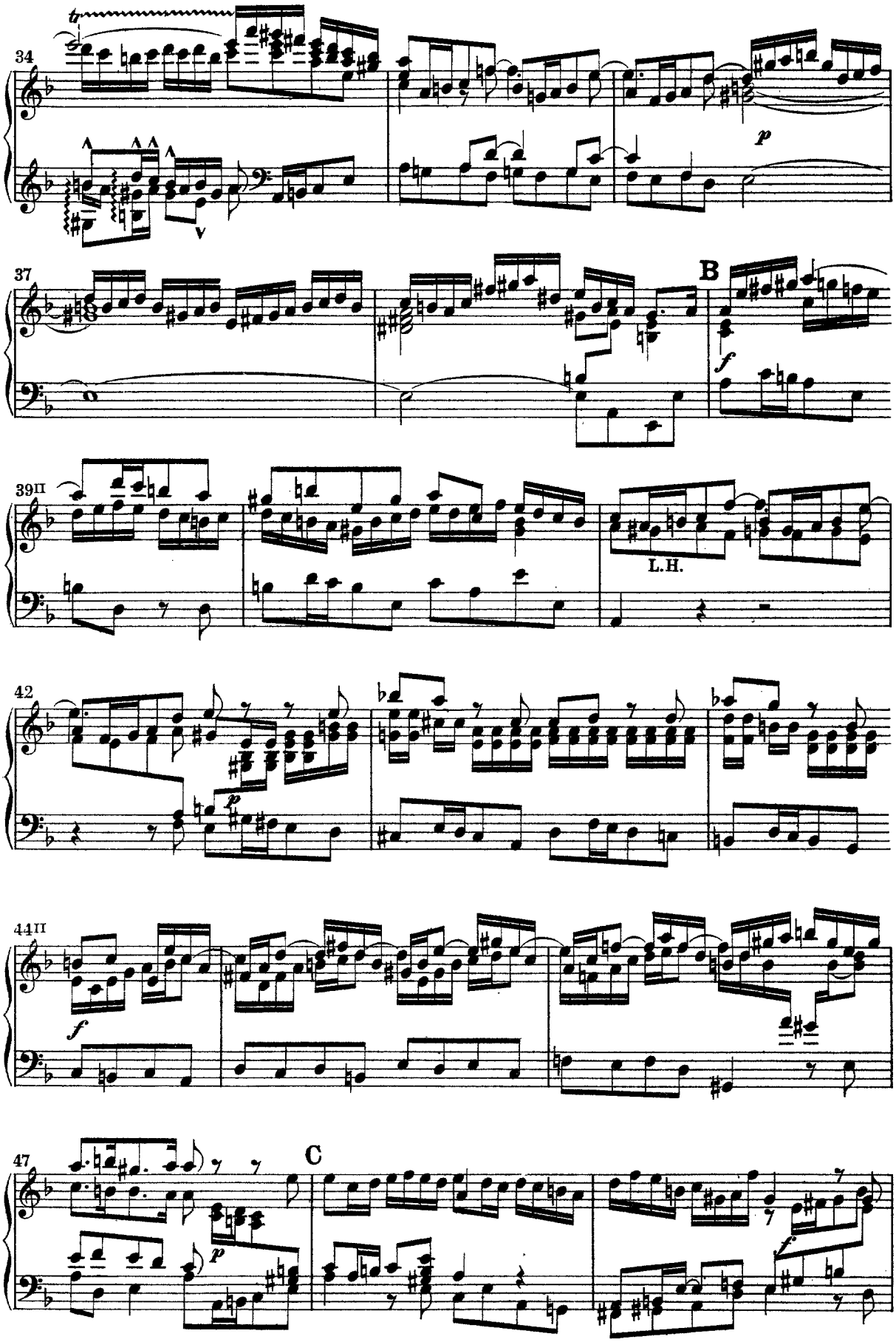
34
p
37
B
f
39II
L.H.
42
p
44II
f
47
p
C
f

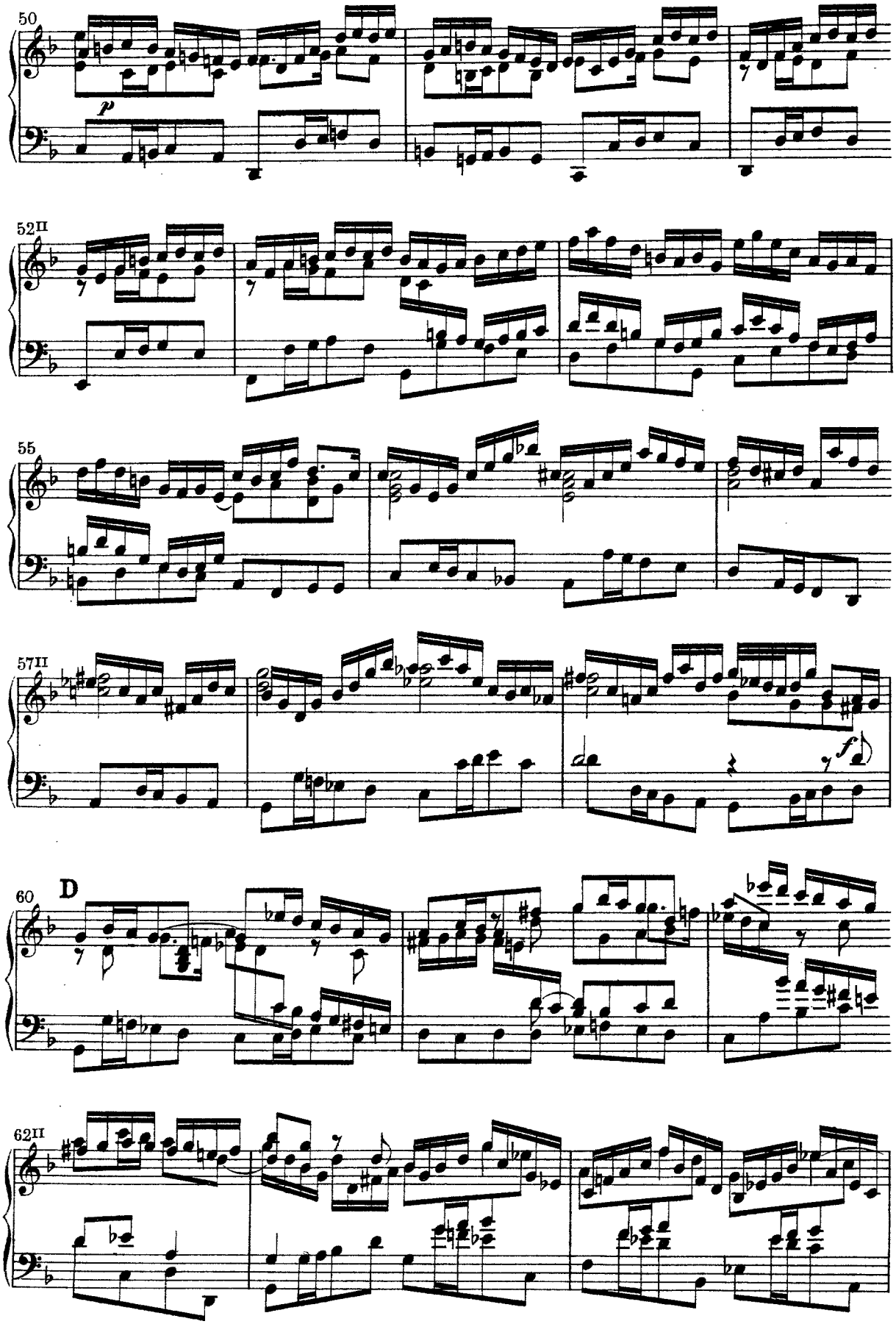
50
p
52II
55
57II
f
60
D
62II

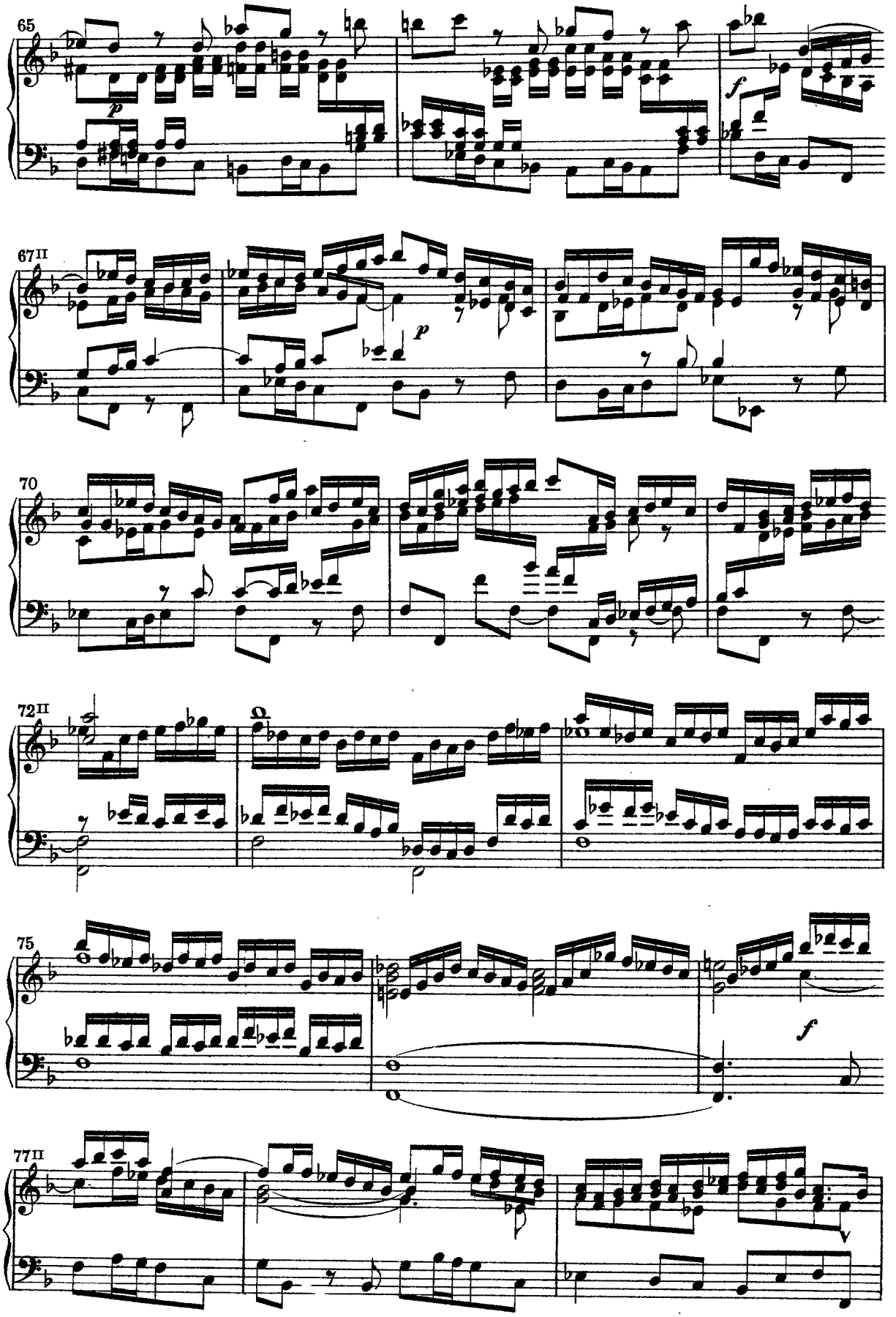
65
p
f
67II
p
70
72II
75
f
77II

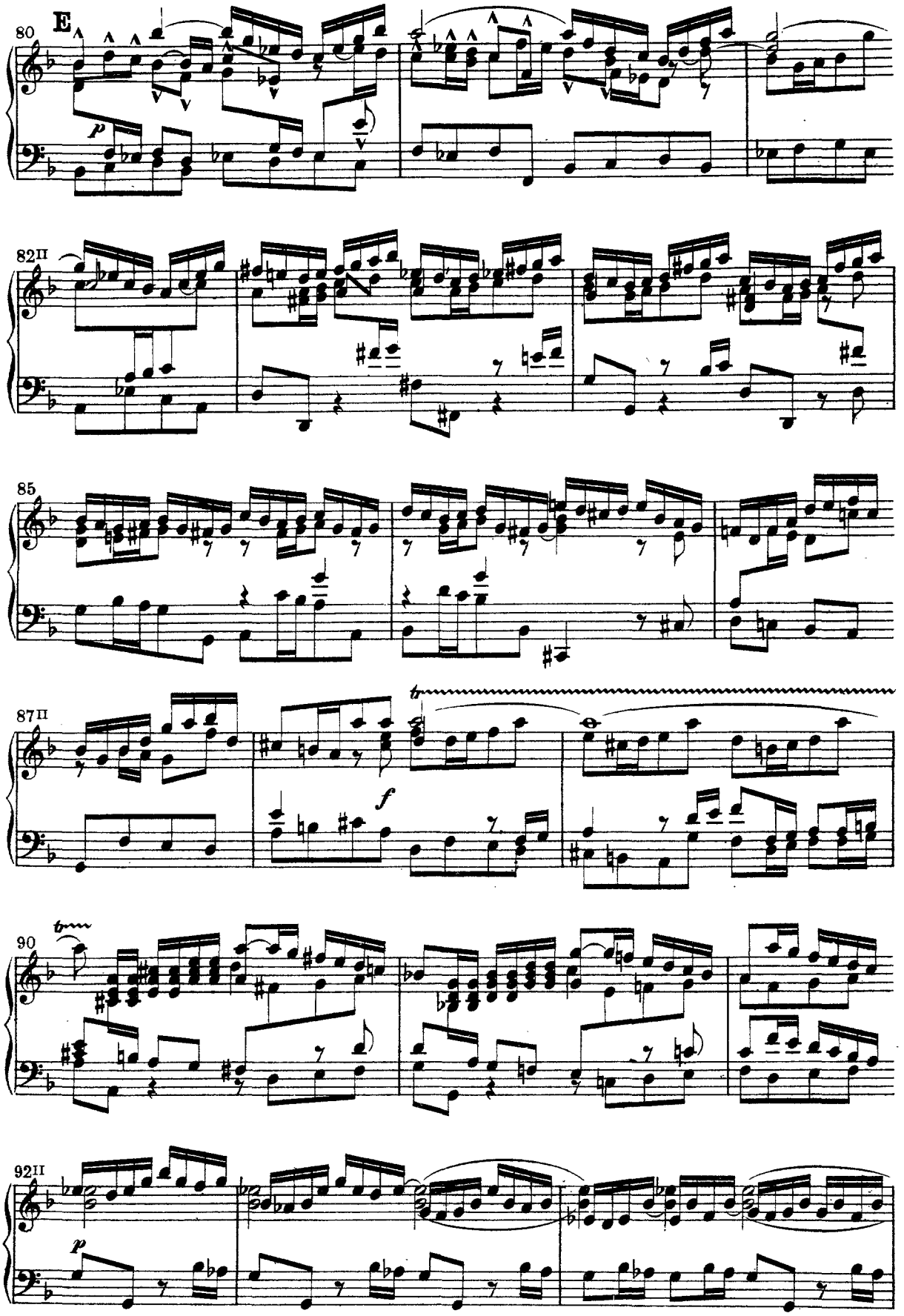
E
80
p
82II
85
87II
f
90
92II
p

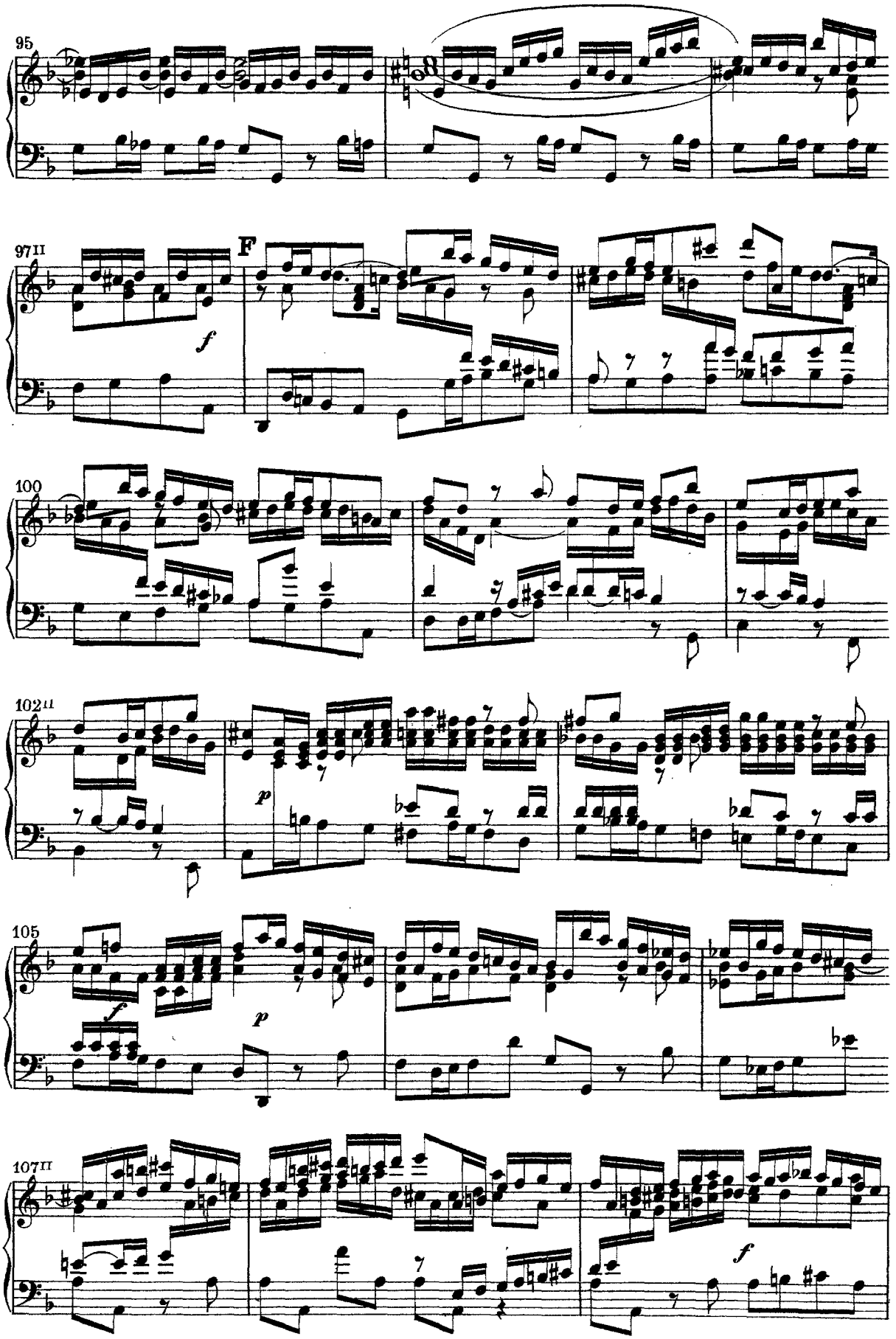
95
97II
F
f
100
102II
p
105
f
p
107II
f

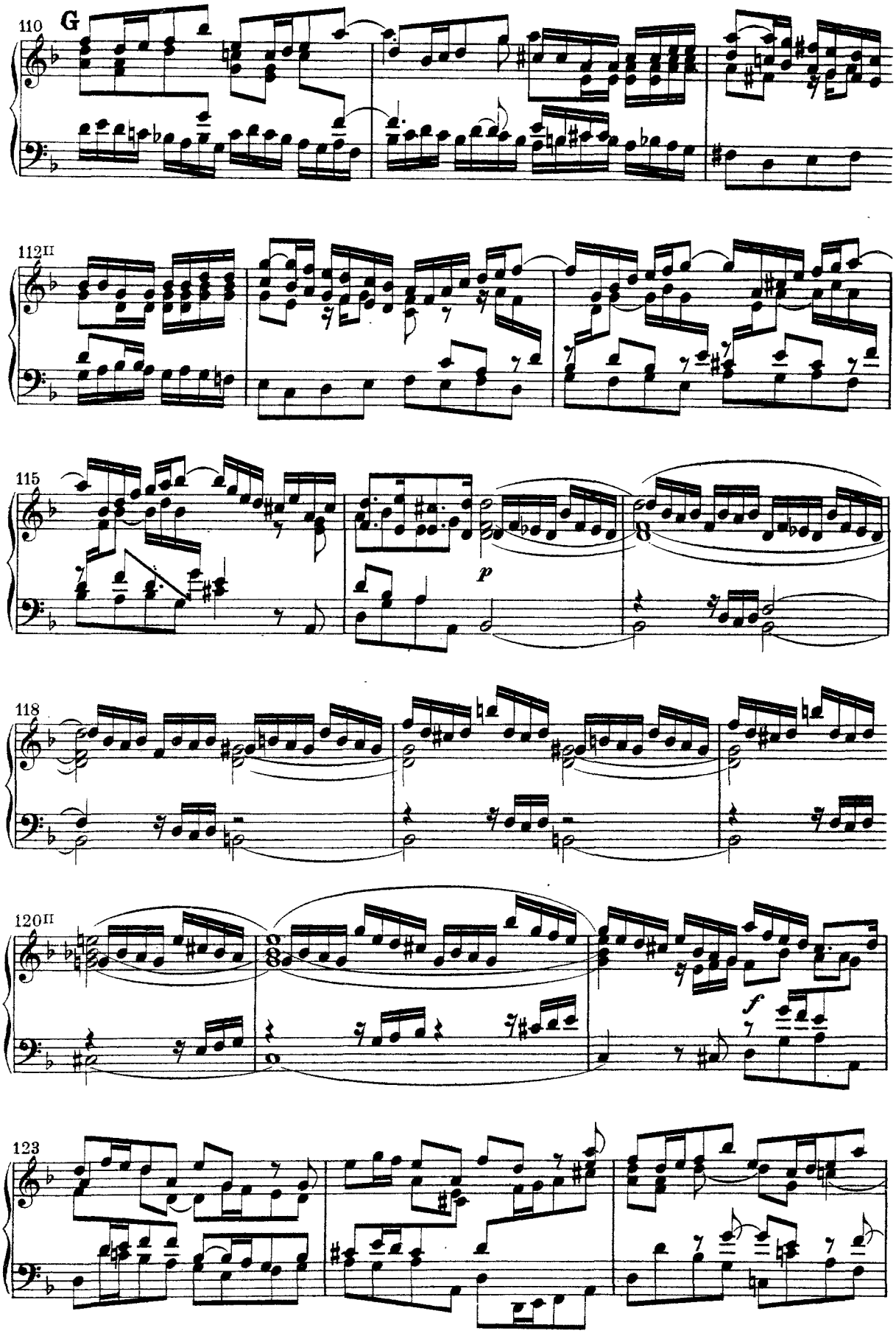
110
G
112II
115
p
118
120II
f
123

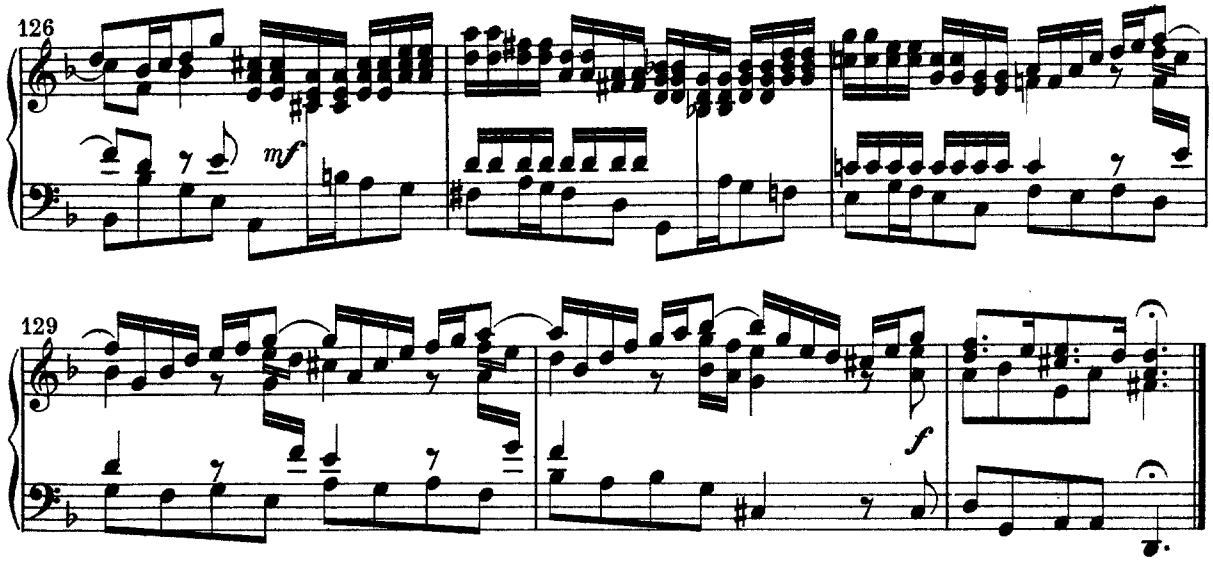
126
mf
129
f

2. Aria

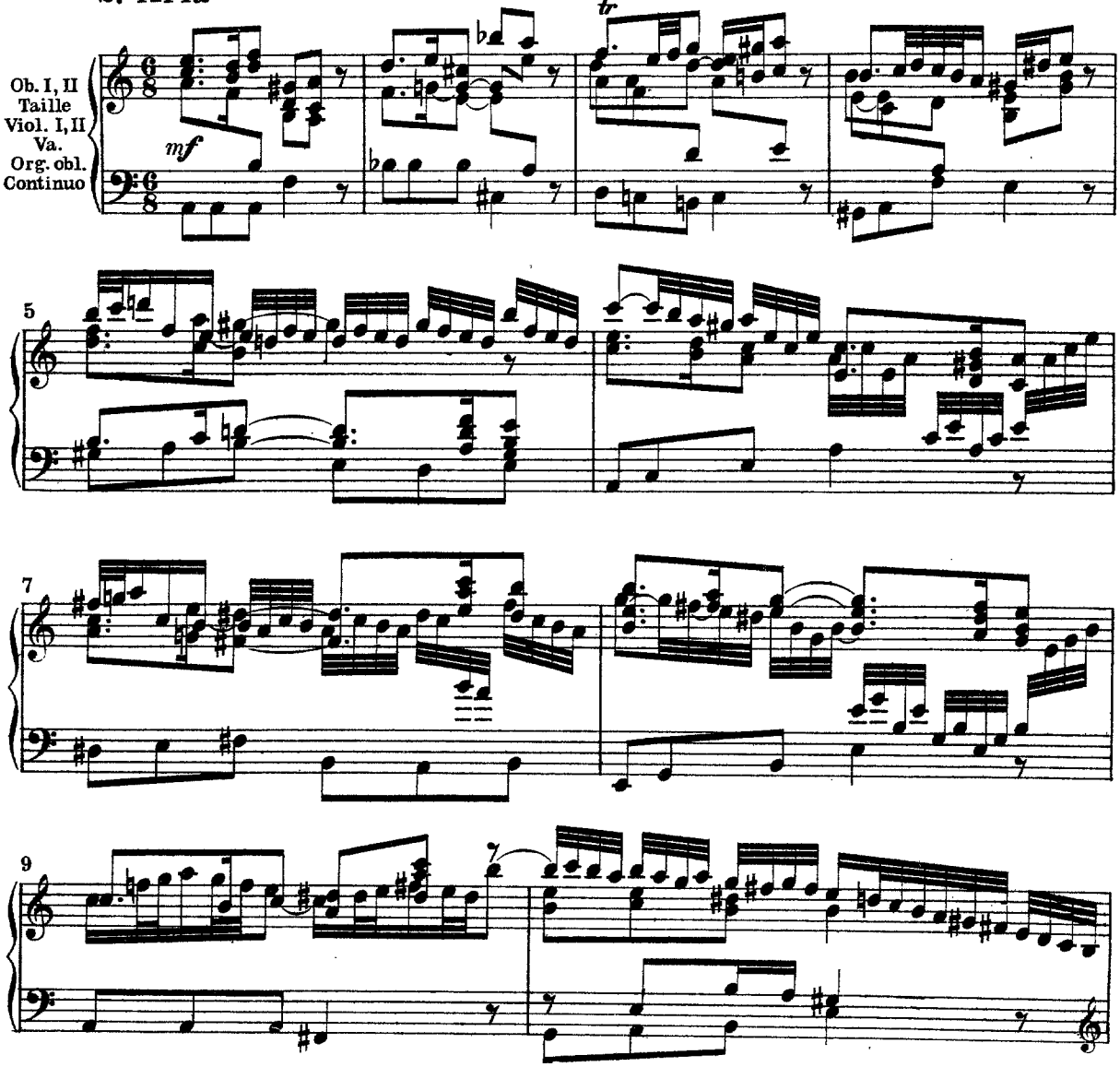
Ob. I, II
Taille
Viol. I, II
Va.
Org. obl.
Continuo
mf
tr
5
7
9

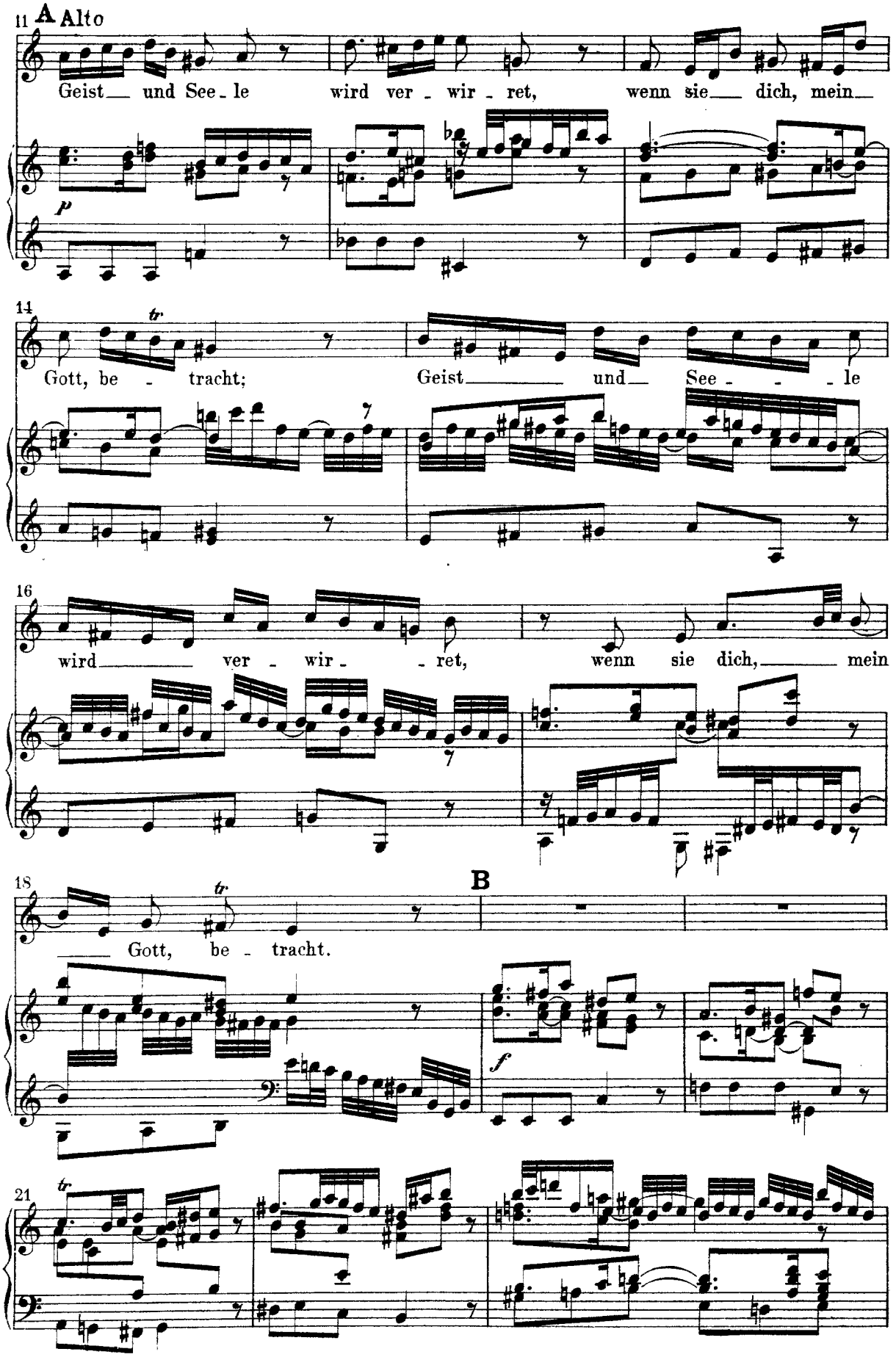
11 A Alto
Geist und See - le wird ver - wir - ret, wenn sie dich, mein
p
14
Gott, be - tracht; Geist und See - le
16
wird ver - wir - ret, wenn sie dich, mein
18
B
Gott, be - tracht.
f
21

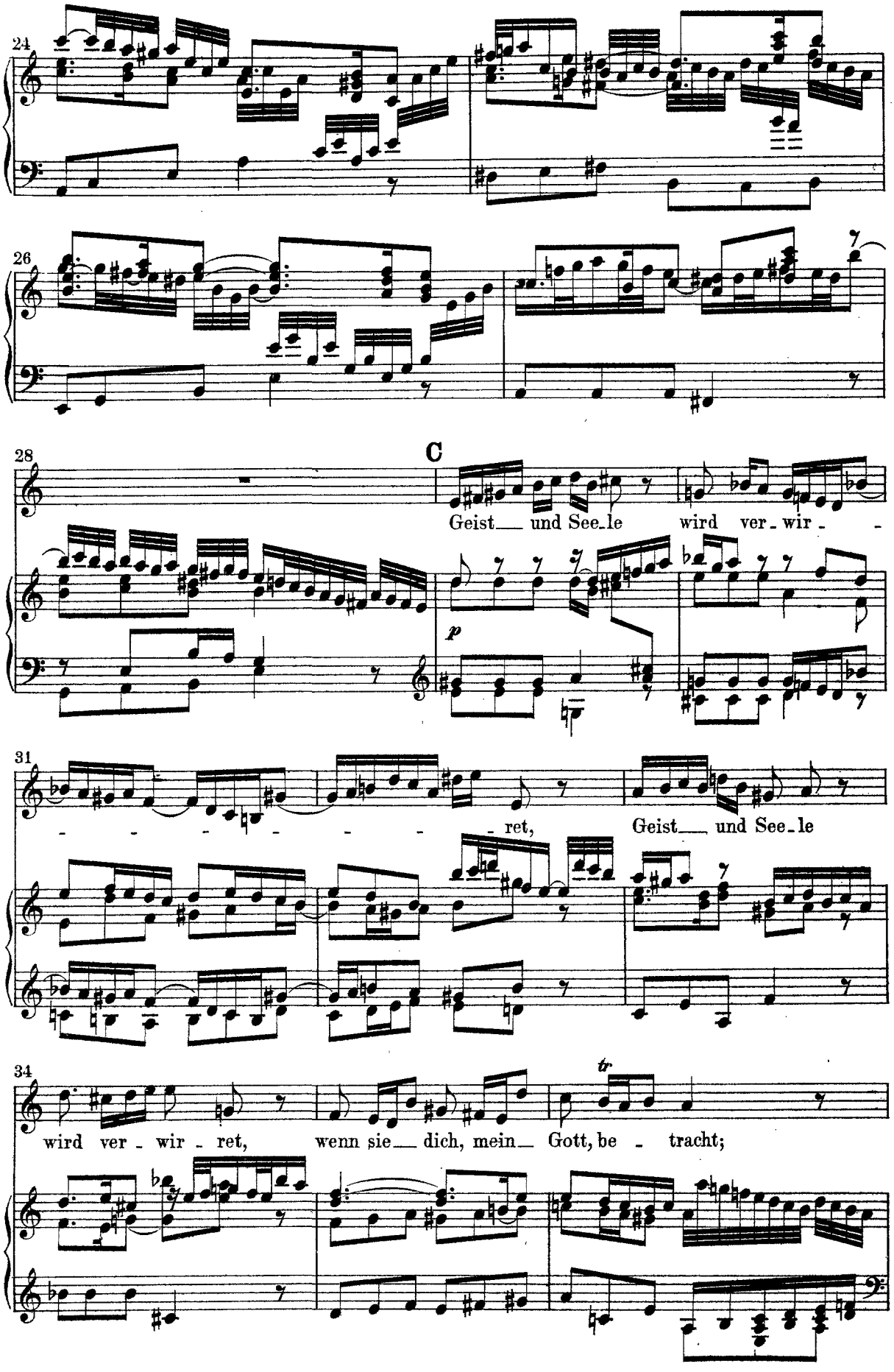
24
26
28
C
Geist und See_le wird ver_wir_
p
31
ret, Geist und See_le
34
tr
wird ver_wir_ret, wenn sie dich, mein Gott, be_tracht;

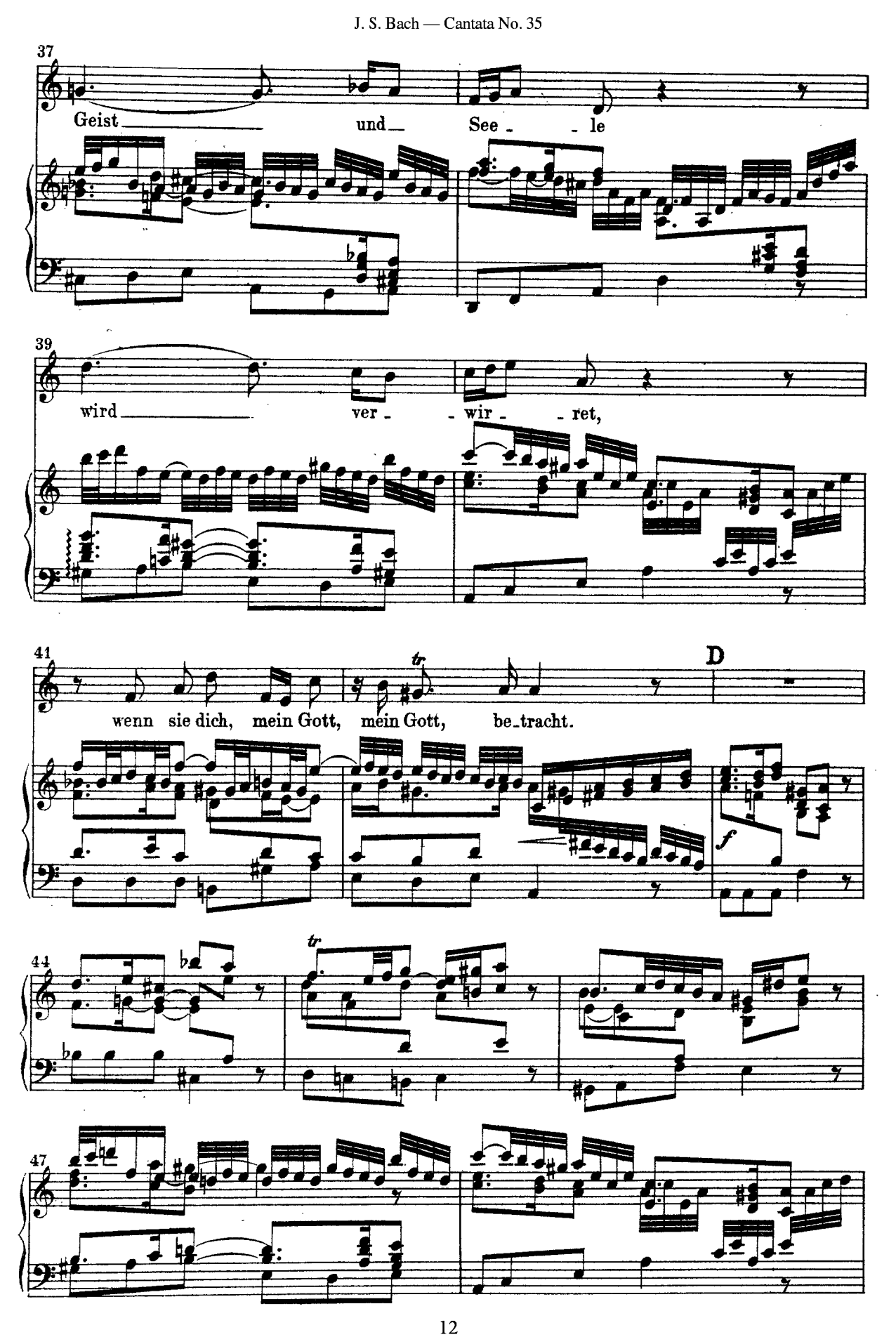
37
Geist und See - le
39
wird ver - wir - ret,
41
wenn sie dich, mein Gott, mein Gott, be_tracht.
D
tr
f
44
tr
47

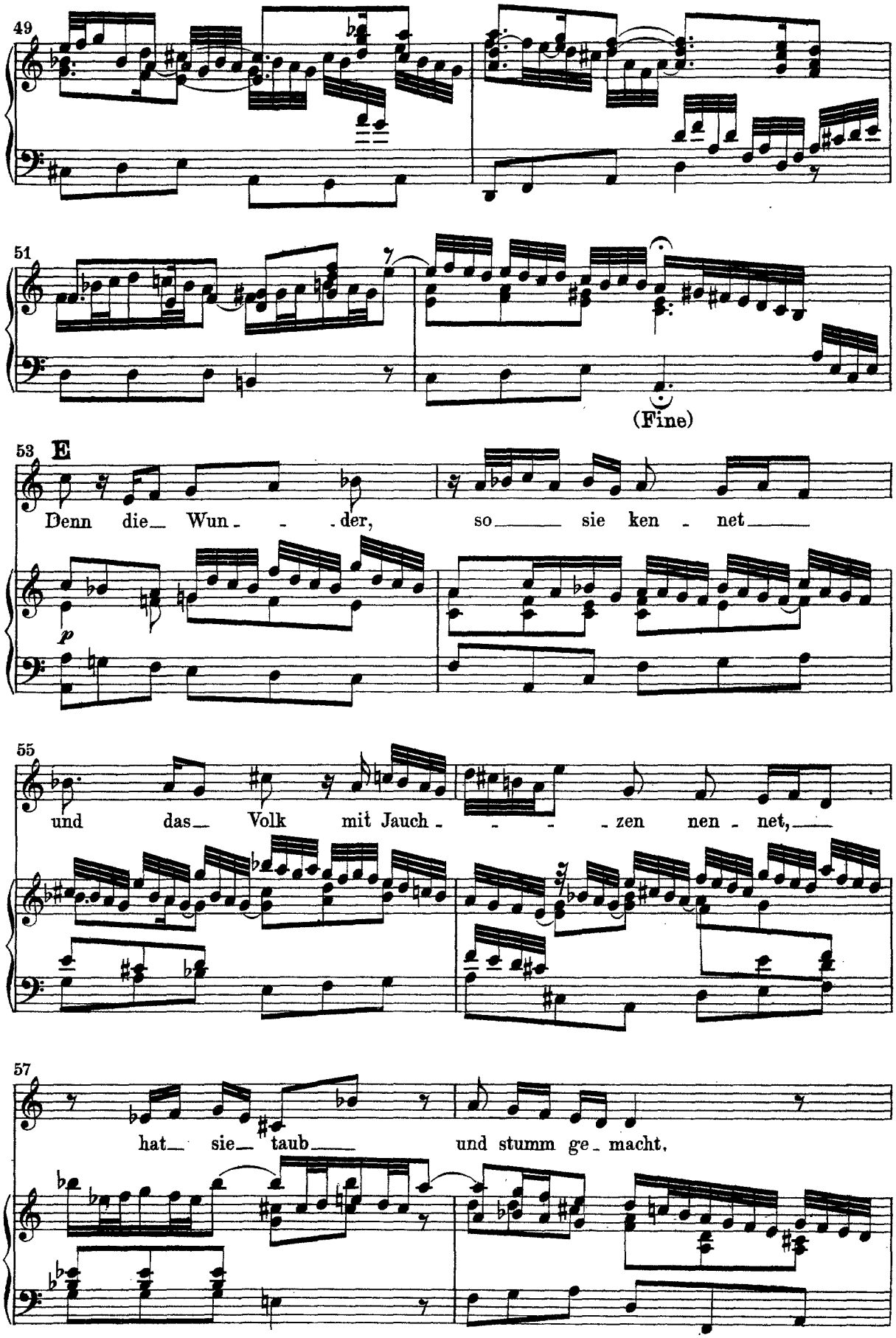
49
51
(Fine)
53
E
Denn die Wun - der, so sie ken - net
p
55
und das Volk mit Jauch - zen nen - net,
57
hat sie taub und stumm ge - macht.

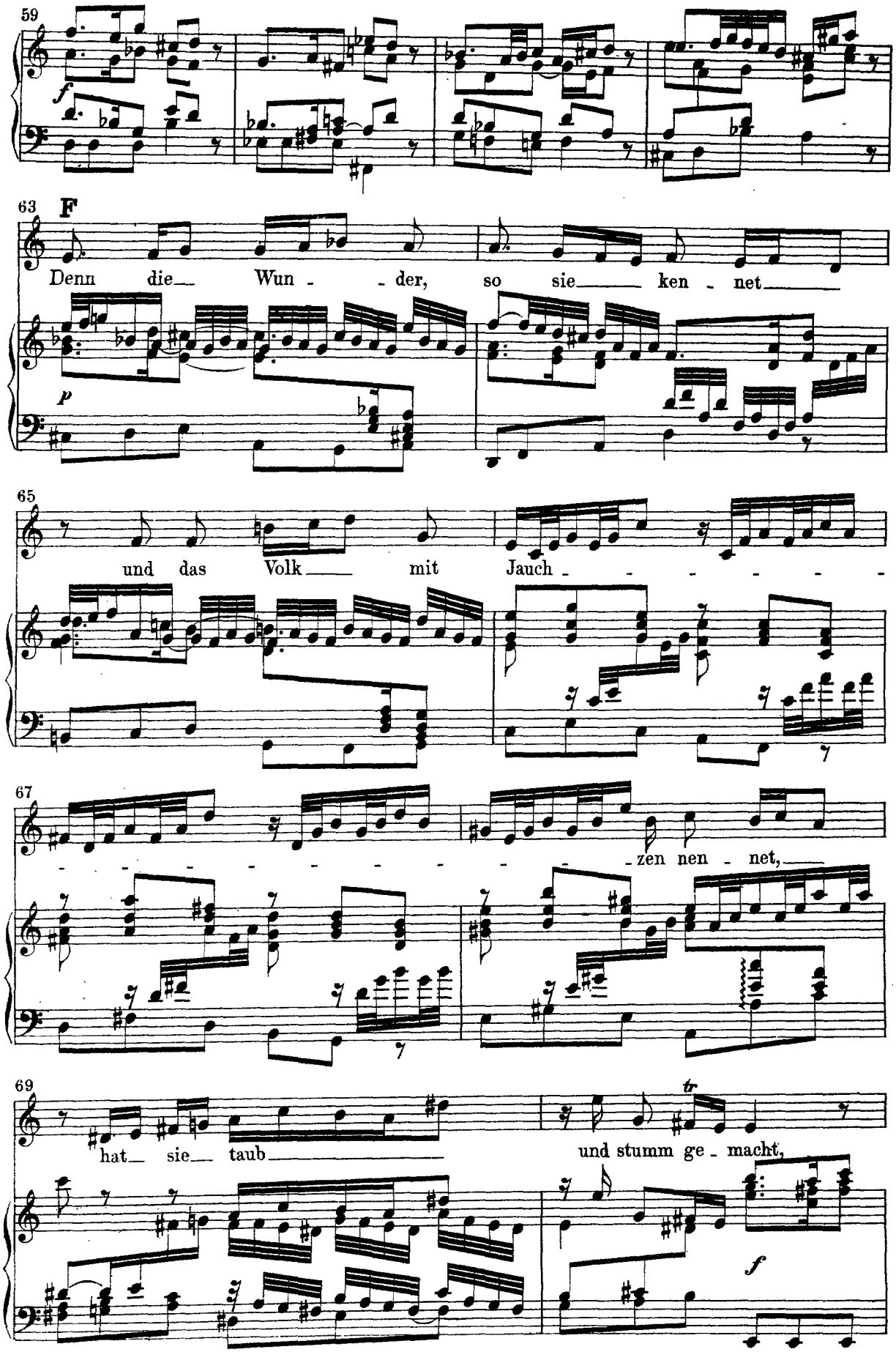
59
f
63
F
Denn die Wun - der, so sie ken - net
p
65
und das Volk mit Jauch - - - - - -
67
- - - - - - - - - zen nen - net,
69
hat sie taub
tr
und stumm ge - macht,
f

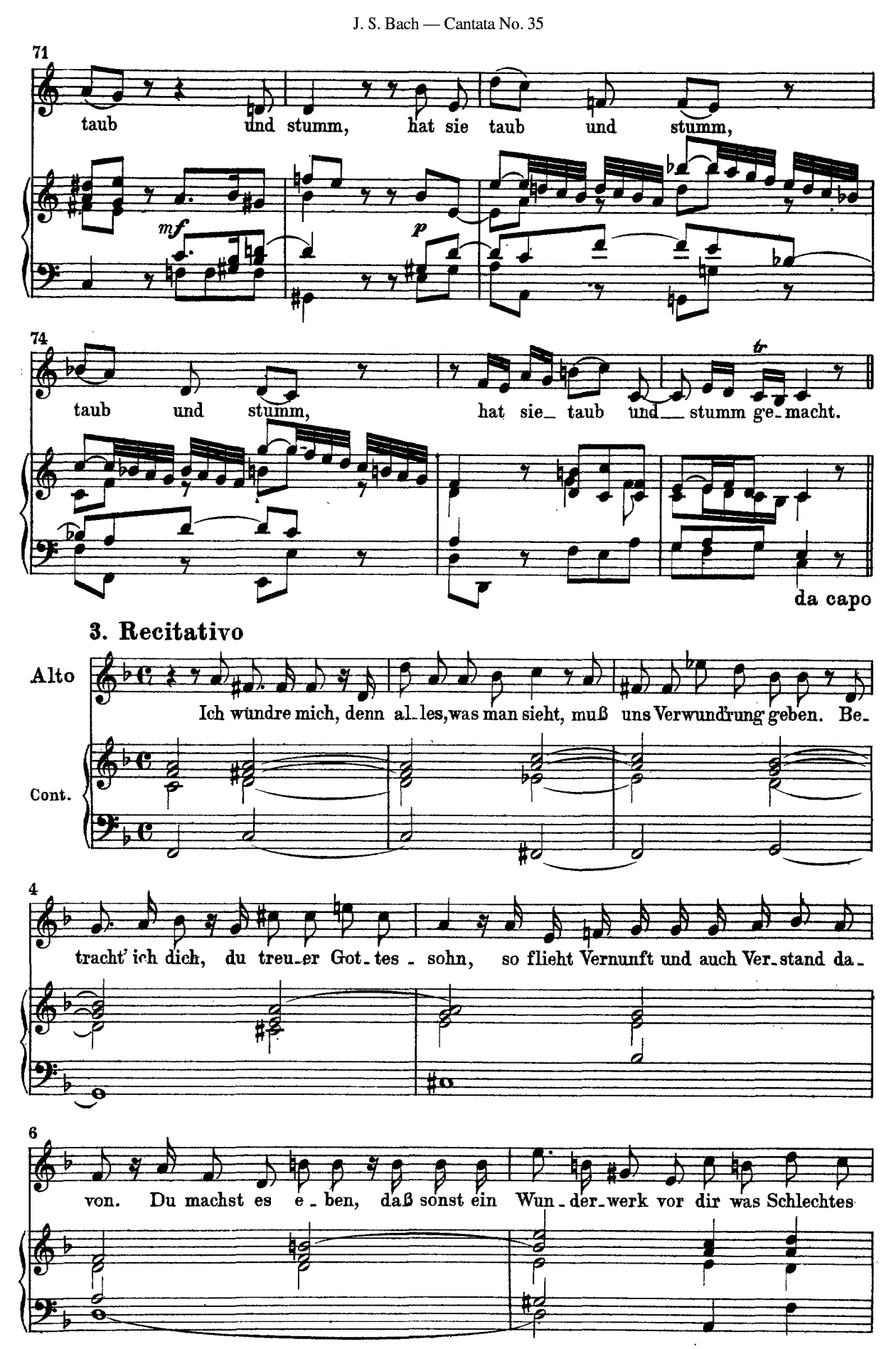
71
taub und stumm, hat sie taub und stumm,
mf
p
74
taub und stumm, hat sie taub und stumm ge_macht.
tr
da capo
3. Recitativo
Alto
Ich wundre mich, denn al_les, was man sieht, muß uns Verwundrung geben. Be_
Cont.
4
tracht' ich dich, du treu_er Got_tes_sohn, so flieht Vernunft und auch Ver_stand da_
6
von. Du machst es e_ben, daß sonst ein Wun_der_werk vor dir was Schlechtes

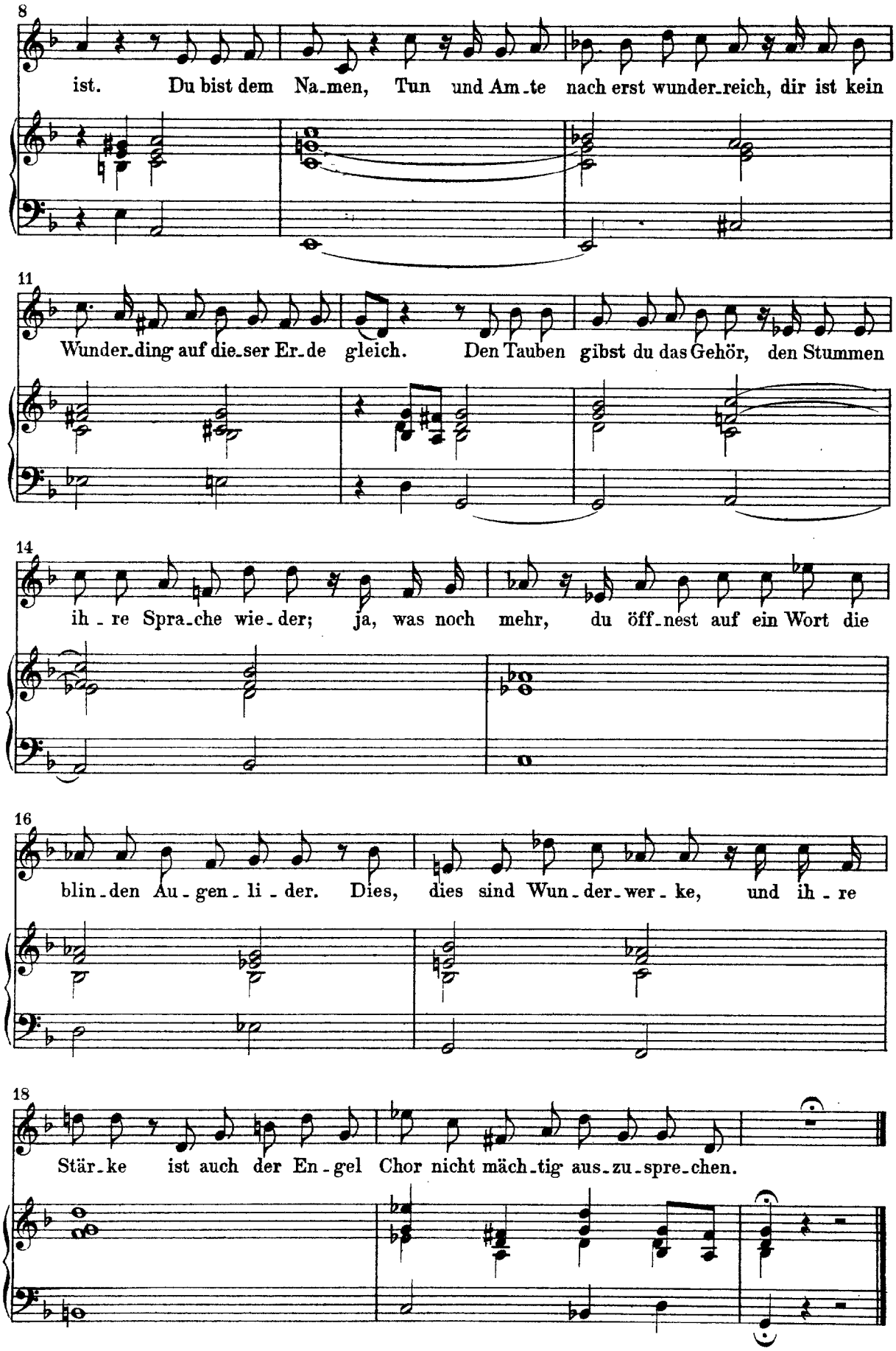
8
ist. Du bist dem Na_men, Tun und Am_te nach erst wunder_reich, dir ist kein
11
Wunder_ding auf die_ser Er_de gleich. Den Tauben gibst du das Gehör, den Stummen
14
ih_re Spra_che wie_der; ja, was noch mehr, du öff_nest auf ein Wort die
16
blin_den Au_gen_li_der. Dies, dies sind Wun_der_wer_ke, und ih_re
18
Stär_ke ist auch der En_gel Chor nicht mäch_tig aus_zu_spre_chen.

4. Aria

Org. obl.
Continuo

mf

4

7 Alto A

Gott hat al - - - - - les wohl ge -

p

10

macht, Gott hat al - - les wohl ge - macht!

mf

13

Gott hat al - - - - - les wohl ge -

p

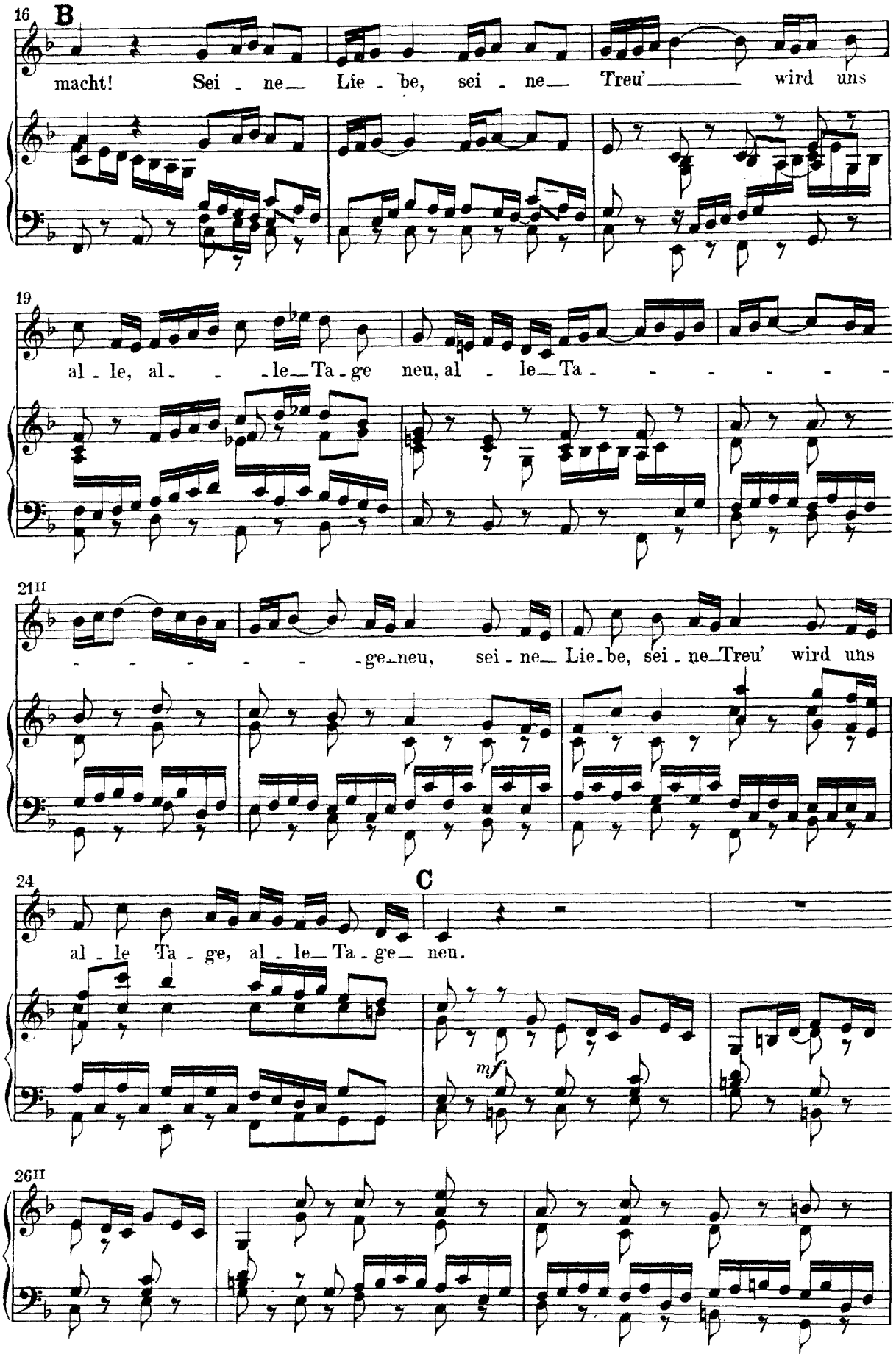
16
B
macht! Sei - ne Lie - be, sei - ne Treu' wird uns
19
al - le, al - le Ta - ge neu, al - le Ta
21II
ge - neu, sei - ne Lie - be, sei - ne Treu' wird uns
24
C
al - le Ta - ge, al - le Ta - ge neu.
mf
26II

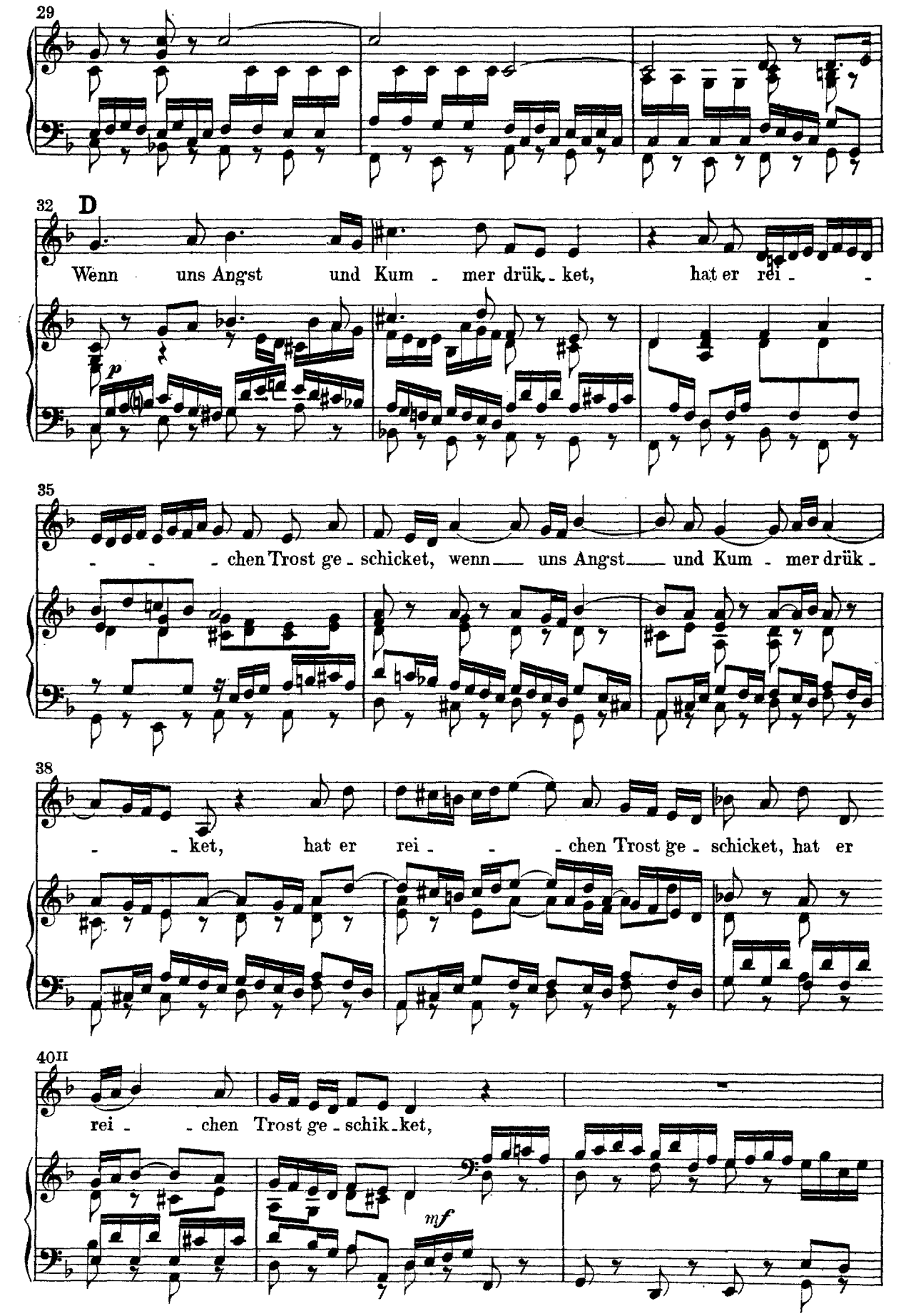
29
32
D
Wenn uns Ang'st und Kum - mer drük - ket, hat er rei - -
p
35
- - - chen Trost ge - schicket, wenn uns Ang'st und Kum - mer drük -
38
- - ket, hat er rei - - - chen Trost ge - schicket, hat er
40II
rei - - chen Trost ge - schik - ket,
mf

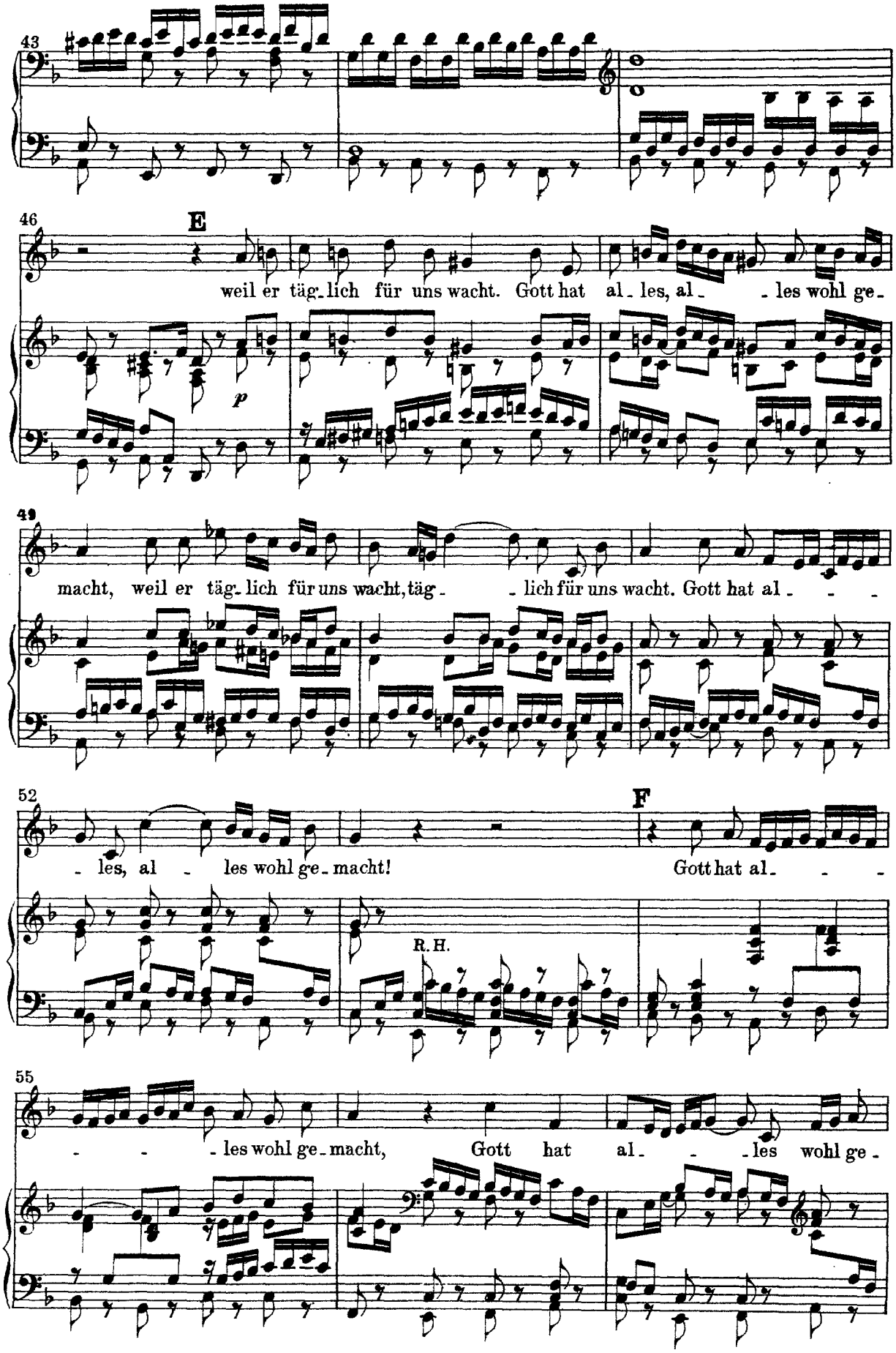
43
46
E
weil er täg_lich für uns wacht. Gott hat al_les, al_ _les wohl ge_
p
49
macht, weil er täg_lich für uns wacht, täg_ _lich für uns wacht. Gott hat al_ _ _
52
F
les, al _les wohl ge_macht! Gott hat al_ _ _
R. H.
55
_ _ _les wohl ge_macht, Gott hat al_ _ _les wohl ge_

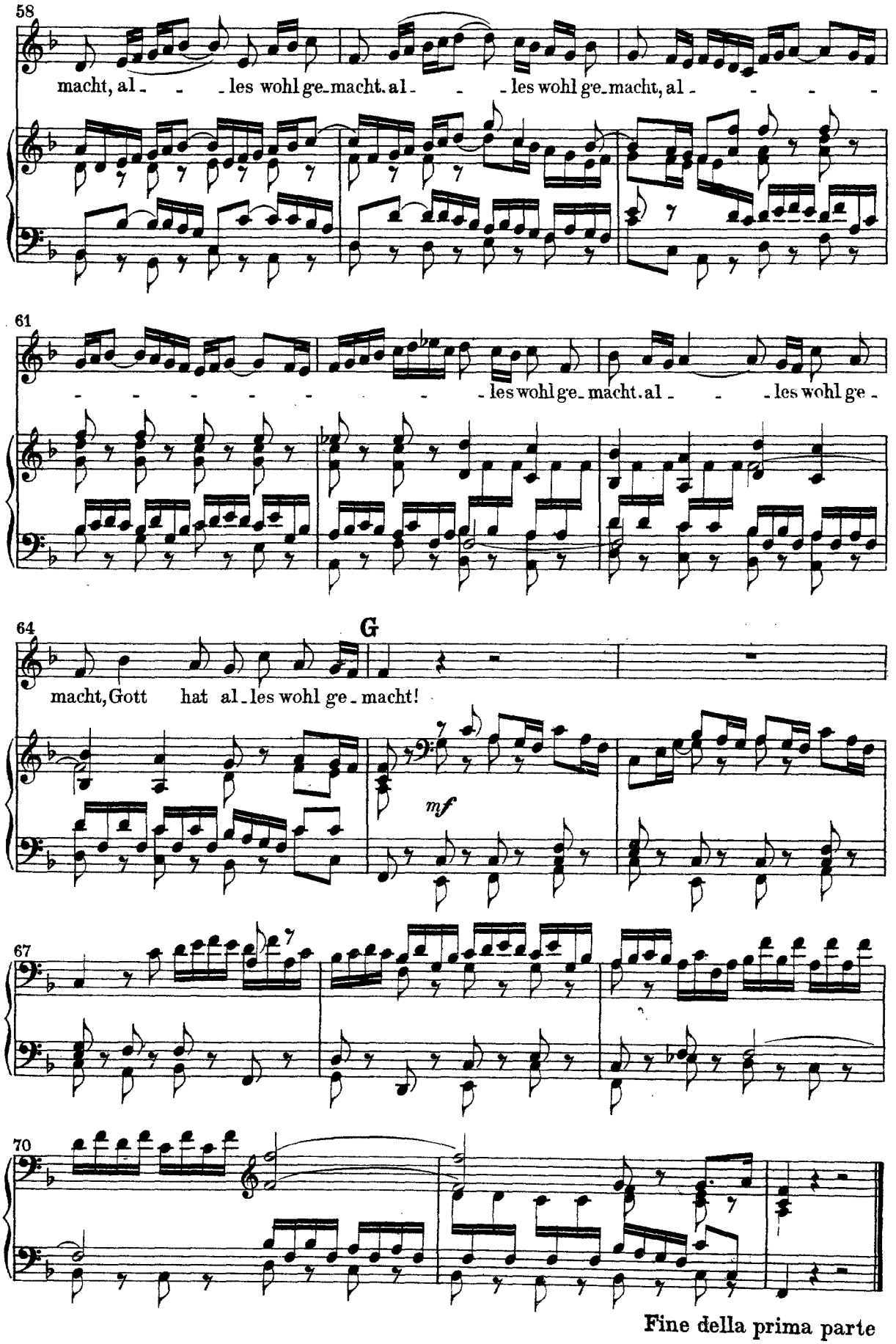
58
macht, al - - les wohl ge-macht. al - - les wohl ge-macht, al - - - -
61
- - - - - - - les wohl ge-macht. al - - les wohl ge -
64
G
macht, Gott hat al-les wohl ge-macht!
mf
67
70
Fine della prima parte

Zweiter Teil

5. Sinfonia

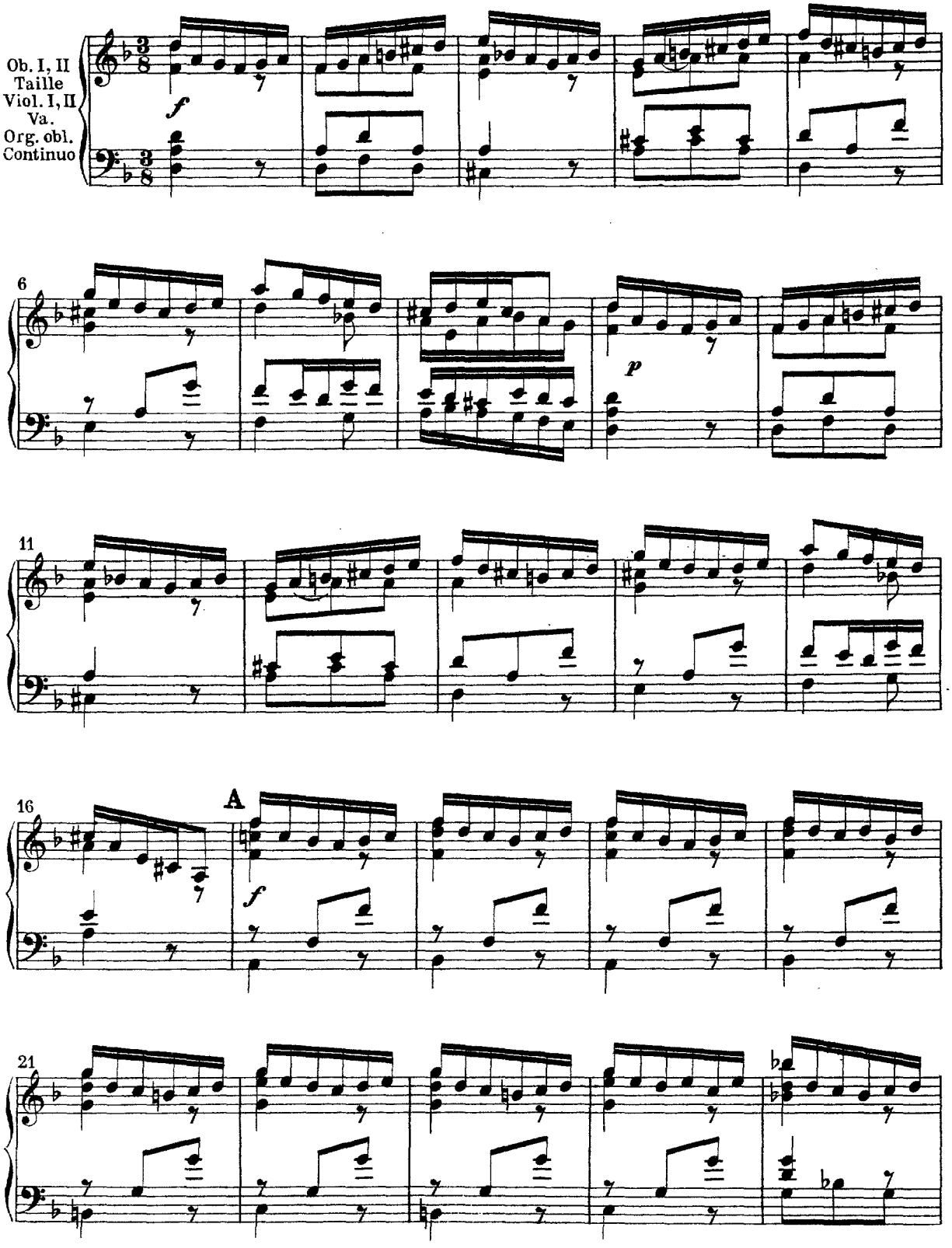

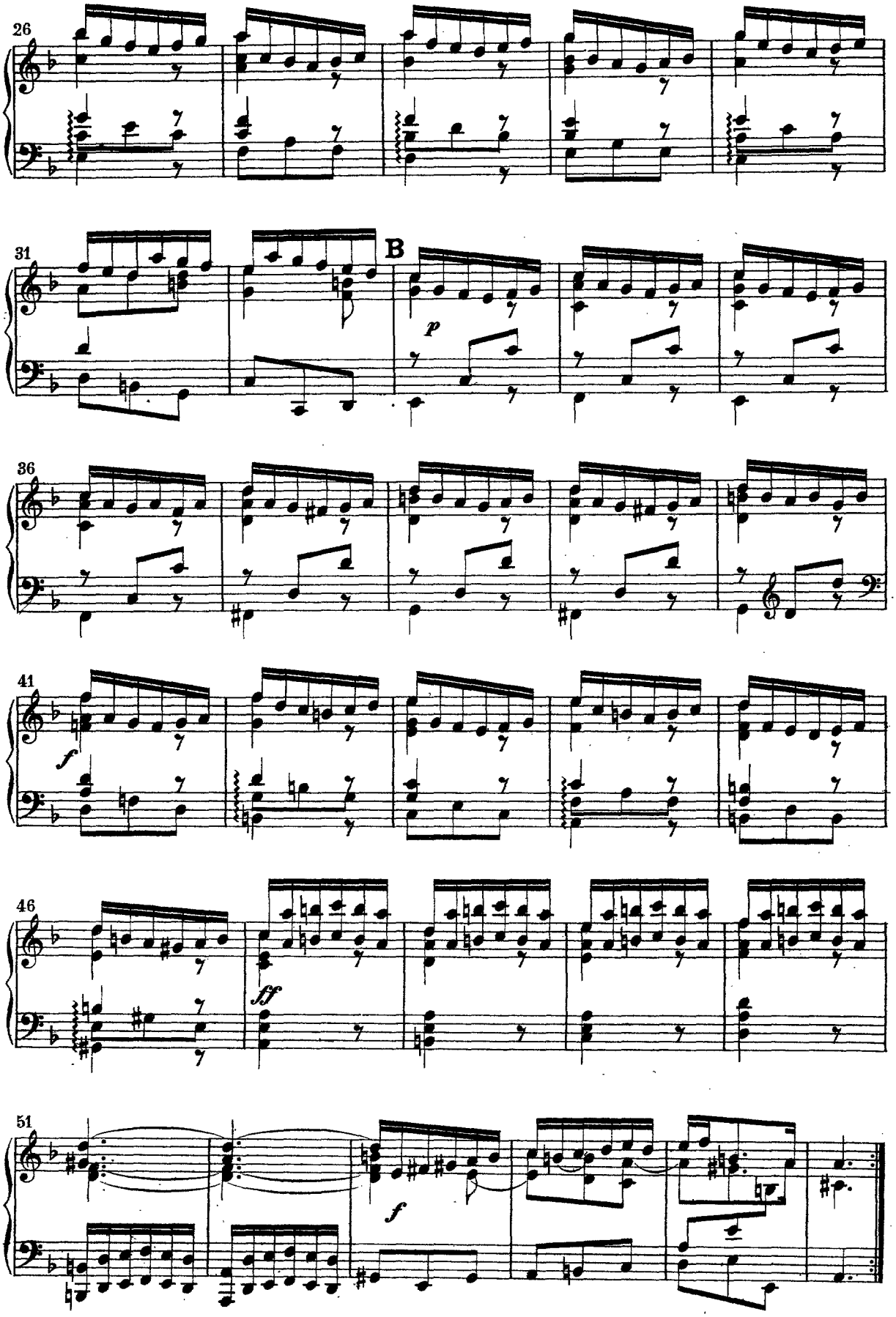
26
31
B
p
36
41
f
46
ff
51
f

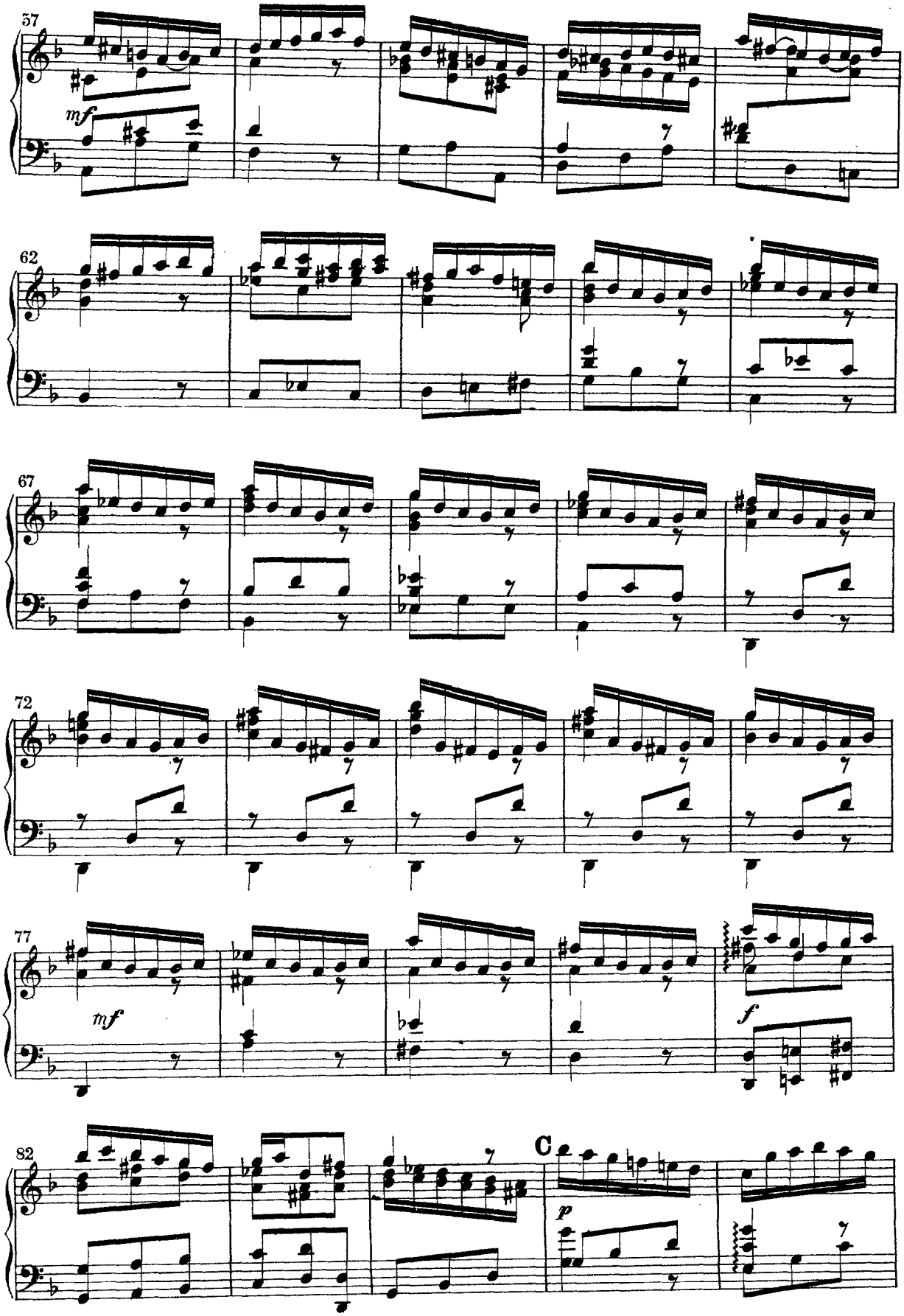
57
mf
62
67
72
77
mf
f
82
C
p

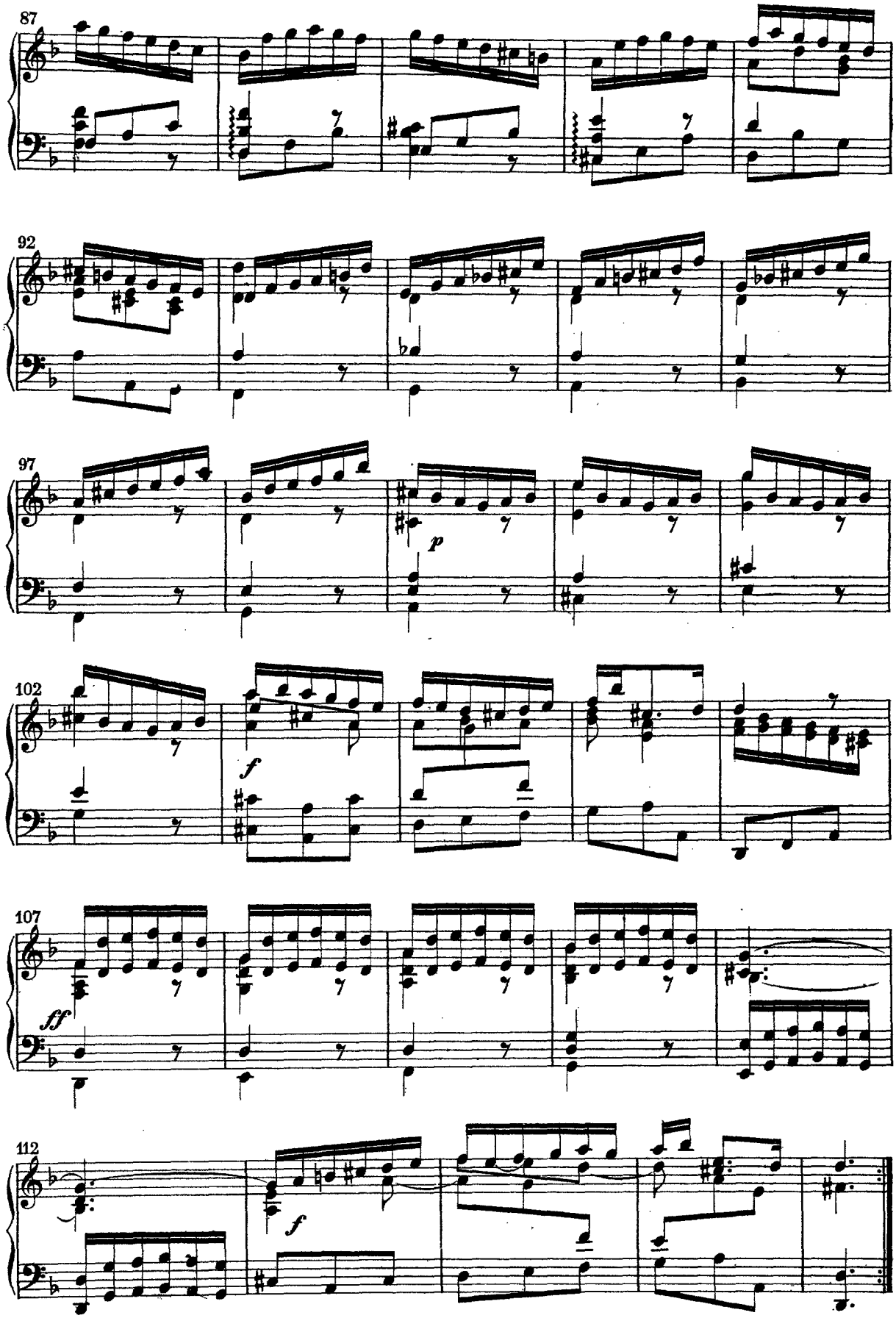
87
92
97
p
102
f
107
ff
112
f

6. Recitativo

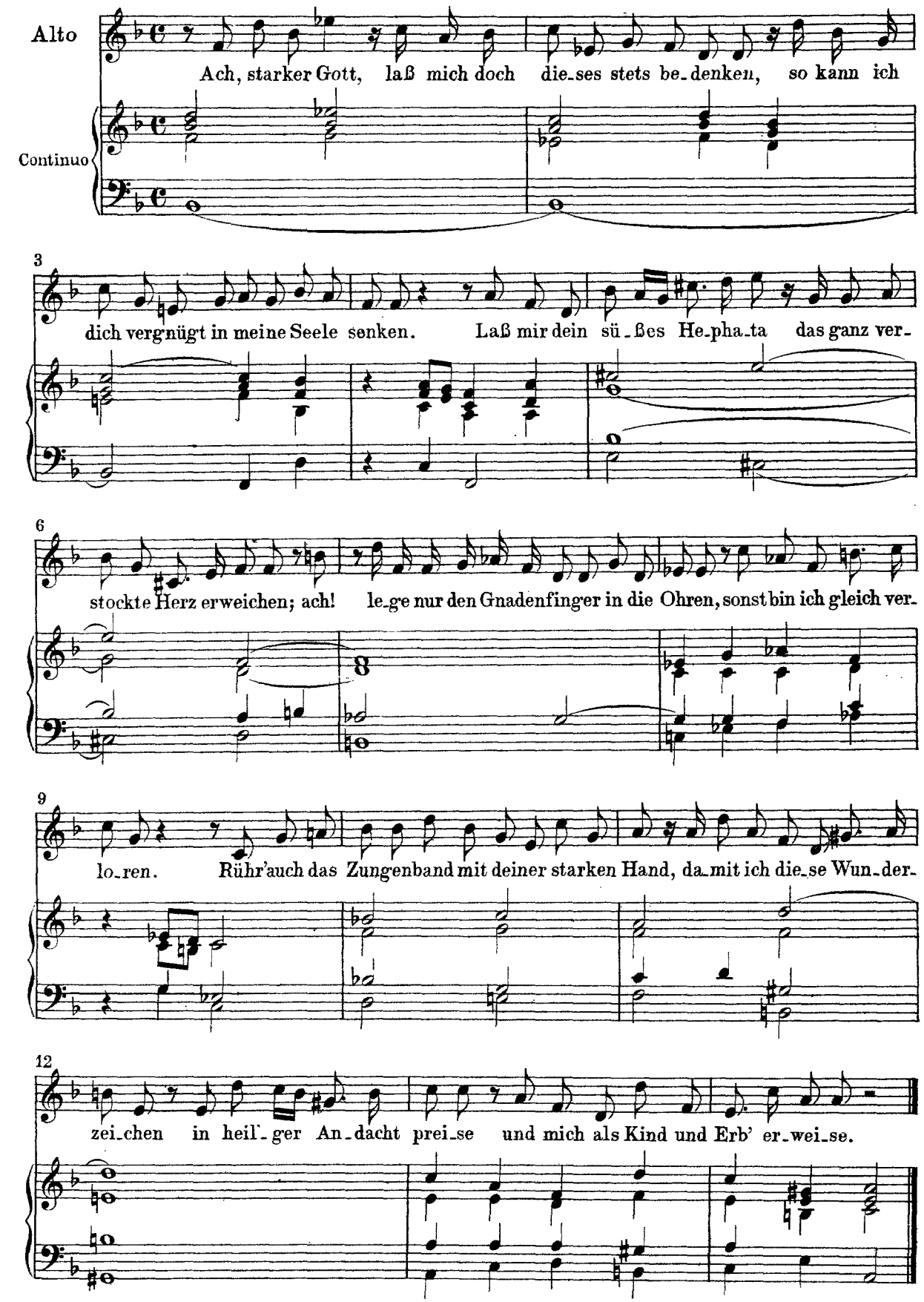

7. Aria

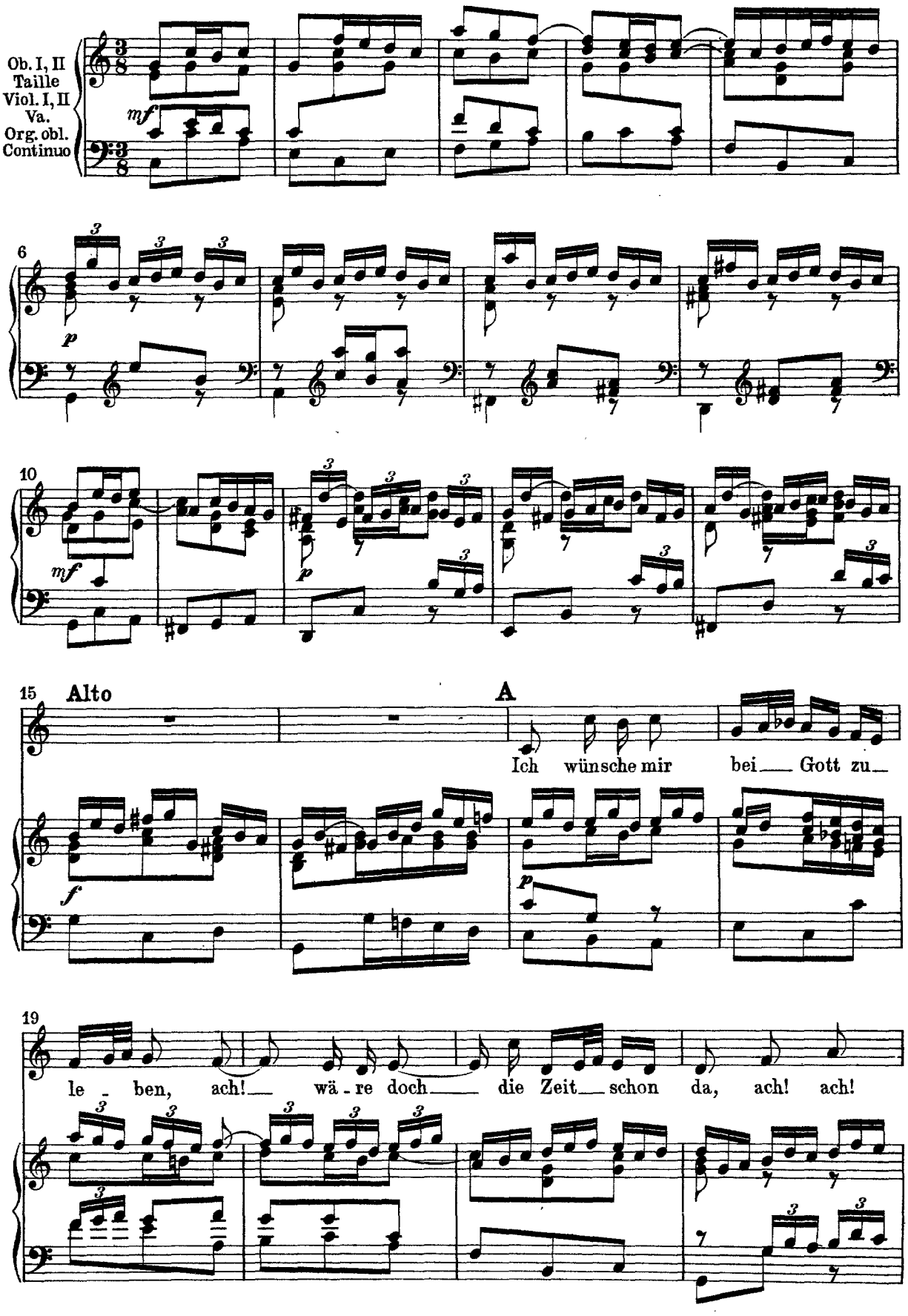
Ob. I, II
Taille
Viol. I, II
Va.
Org. obl.
Continuo
Alto
A
Ich wünsche mir bei Gott zu
le - ben, ach! wä - re doch die Zeit schon da, ach! ach!

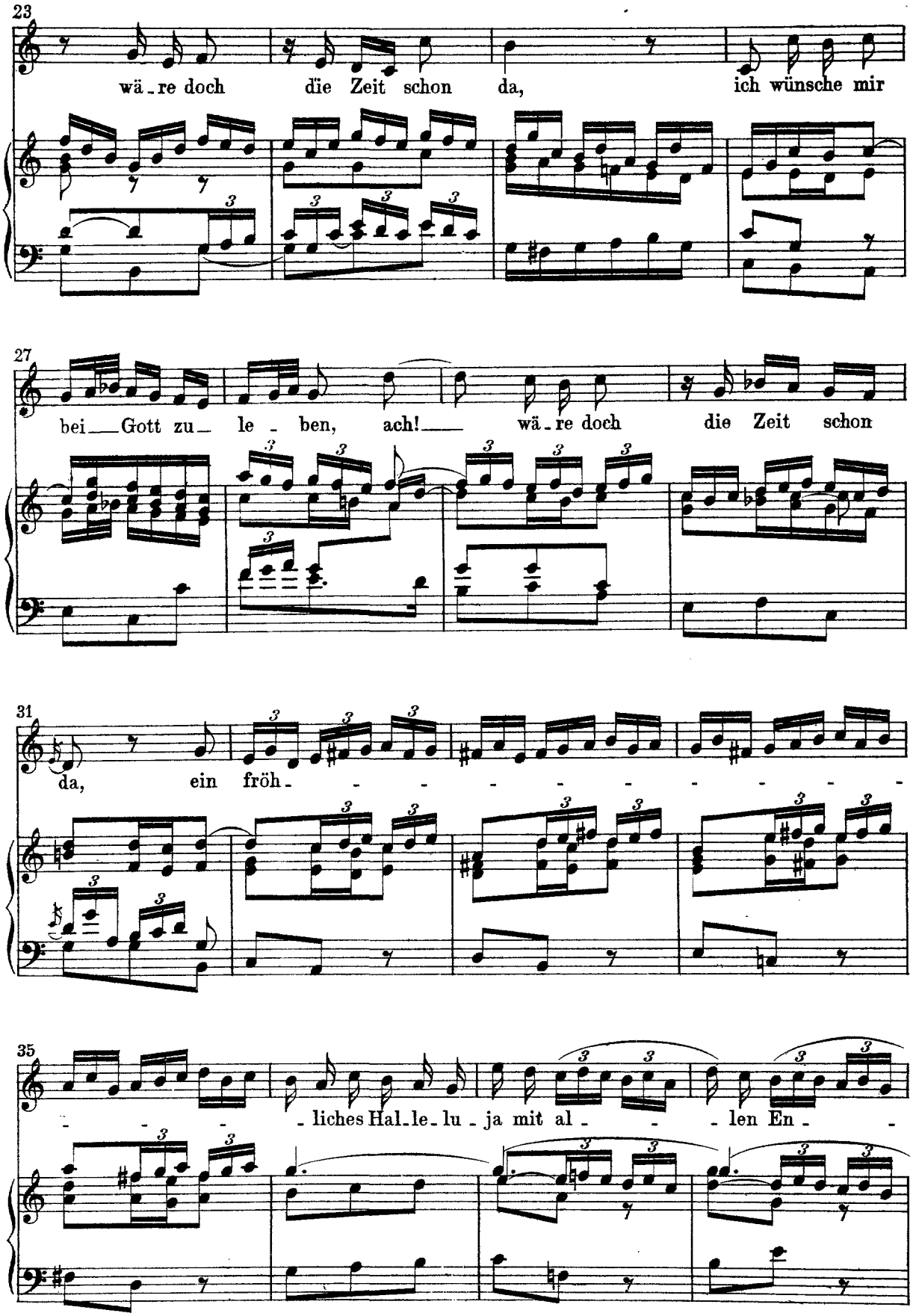
23
wä - re doch die Zeit schon da, ich wünsche mir
27
bei Gott zu - le - ben, ach! wä - re doch die Zeit schon
31
da, ein fröh - - - - - - - - - -
35
- - - liches Hal - le - lu - ja mit al - - len En - -

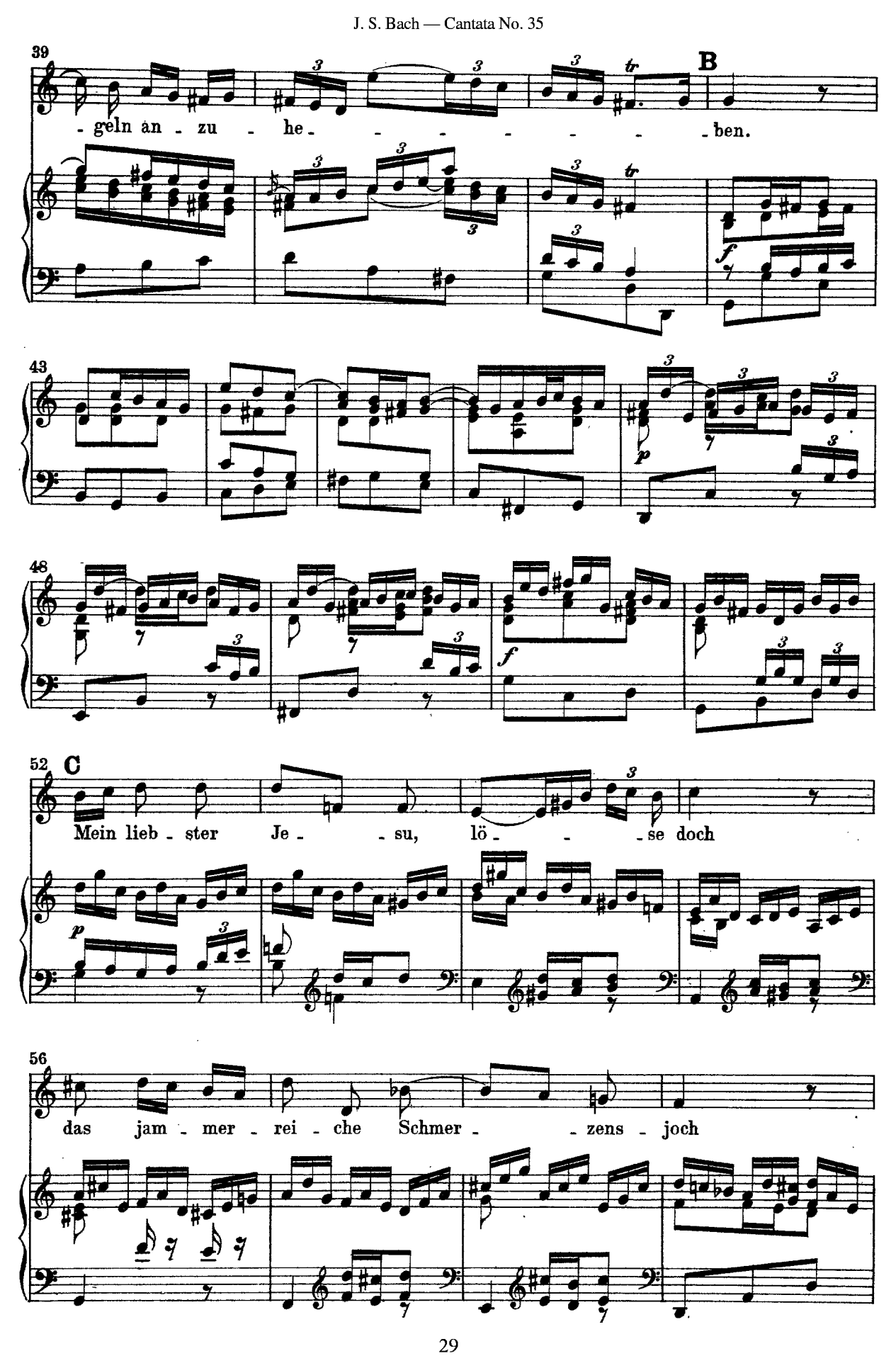
39
B
- geln an - zu - he - - - - - - - ben.
43
48
52
C
Mein lieb - ster Je - - su, lö - - - se doch
56
das jam - mer - rei - che Schmer - - zens - joch

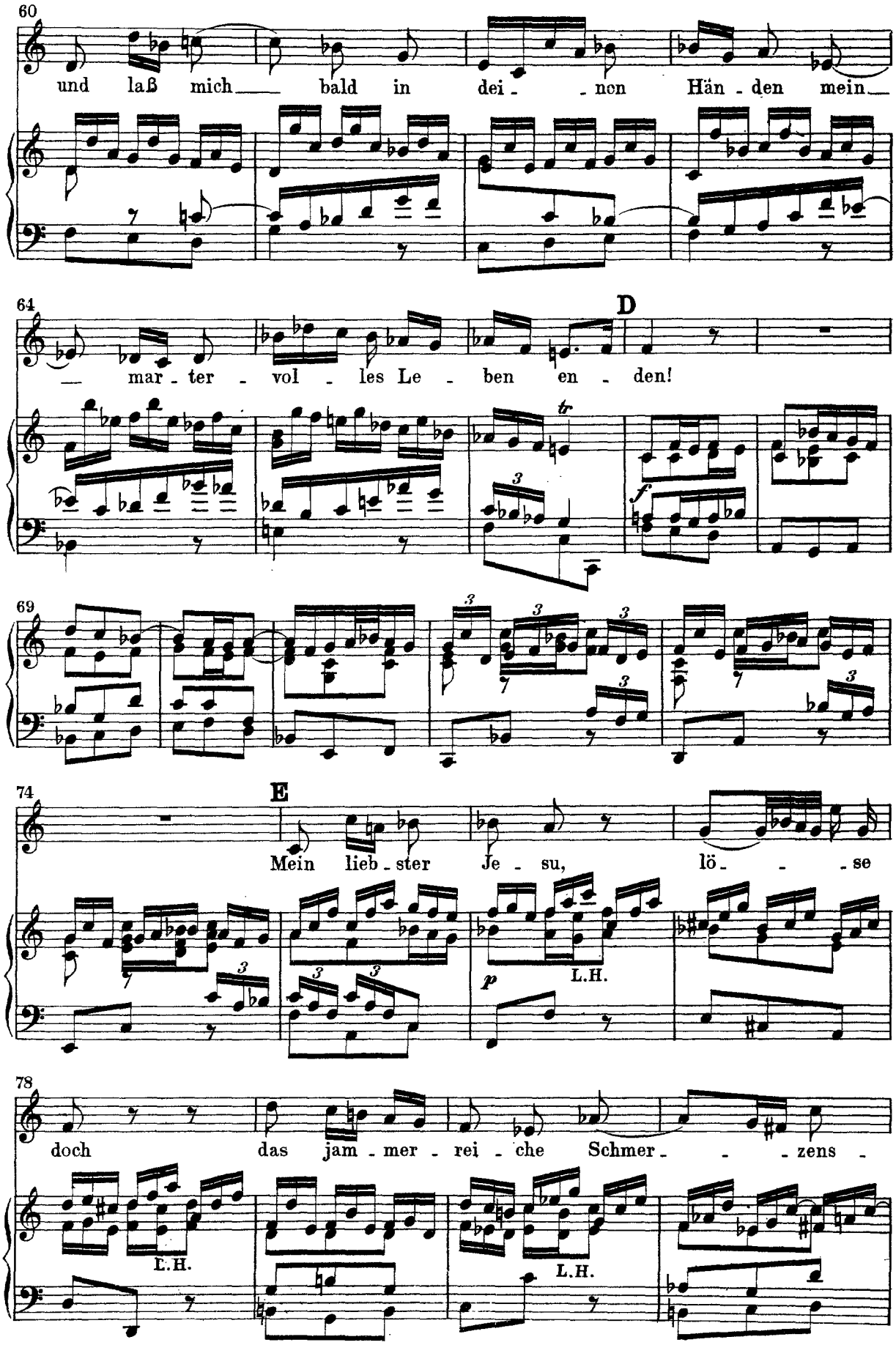
60
und laß mich bald in dei - nen Hän - den mein
64
D
mar - ter - vol - les Le - ben en - den!
tr
f
69
74
E
Mein lieb - ster Je - su, lö - se
p
L.H.
78
doch das jam - mer - rei - che Schmer - zens -
L.H.
L.H.

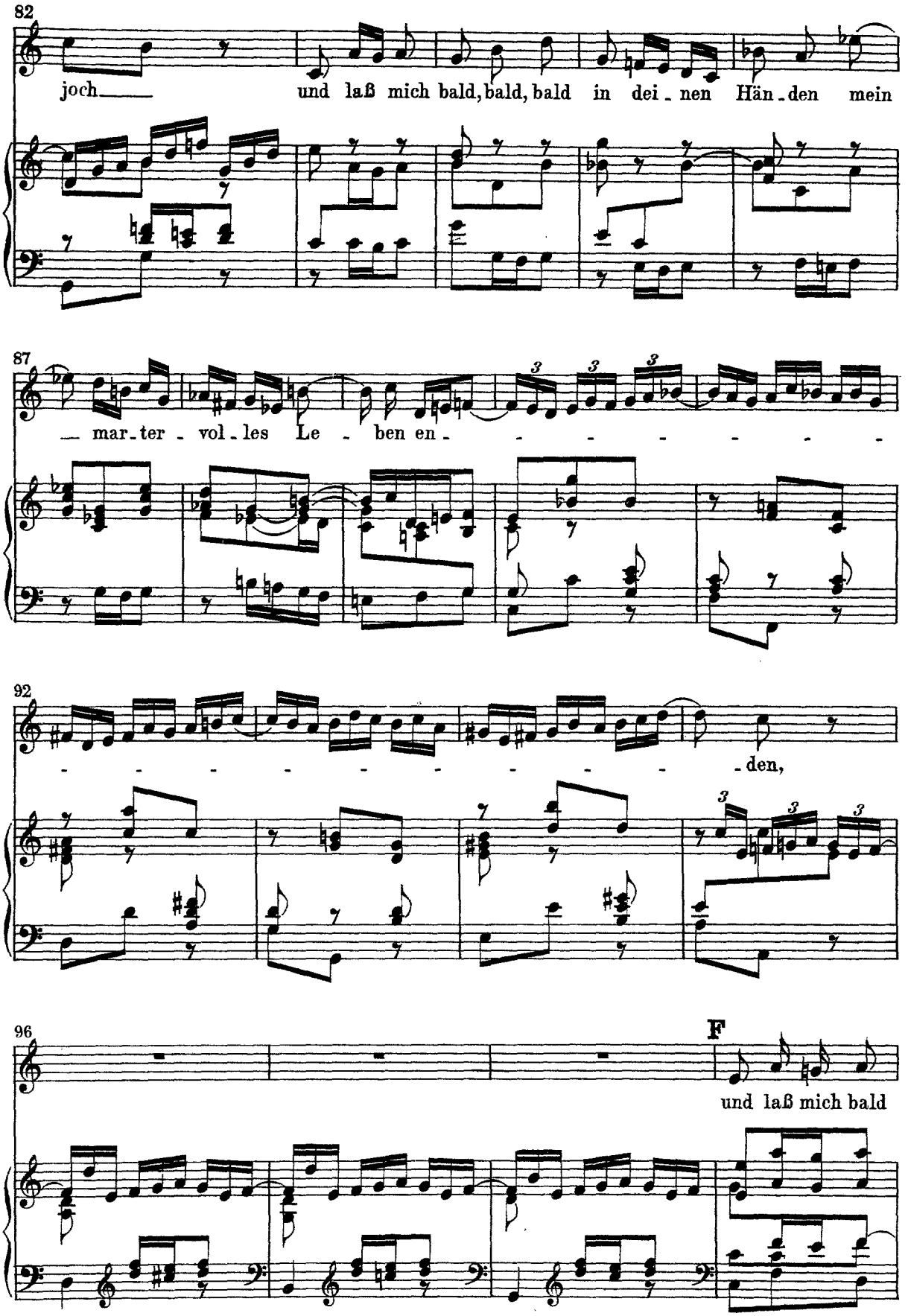
82
joch und laß mich bald, bald, bald in dei - nen Hän - den mein
87
mar - ter - vol - les Le - ben en - - - - - - - -
92
- - - - - - - - - - - - den,
96
F
und laß mich bald

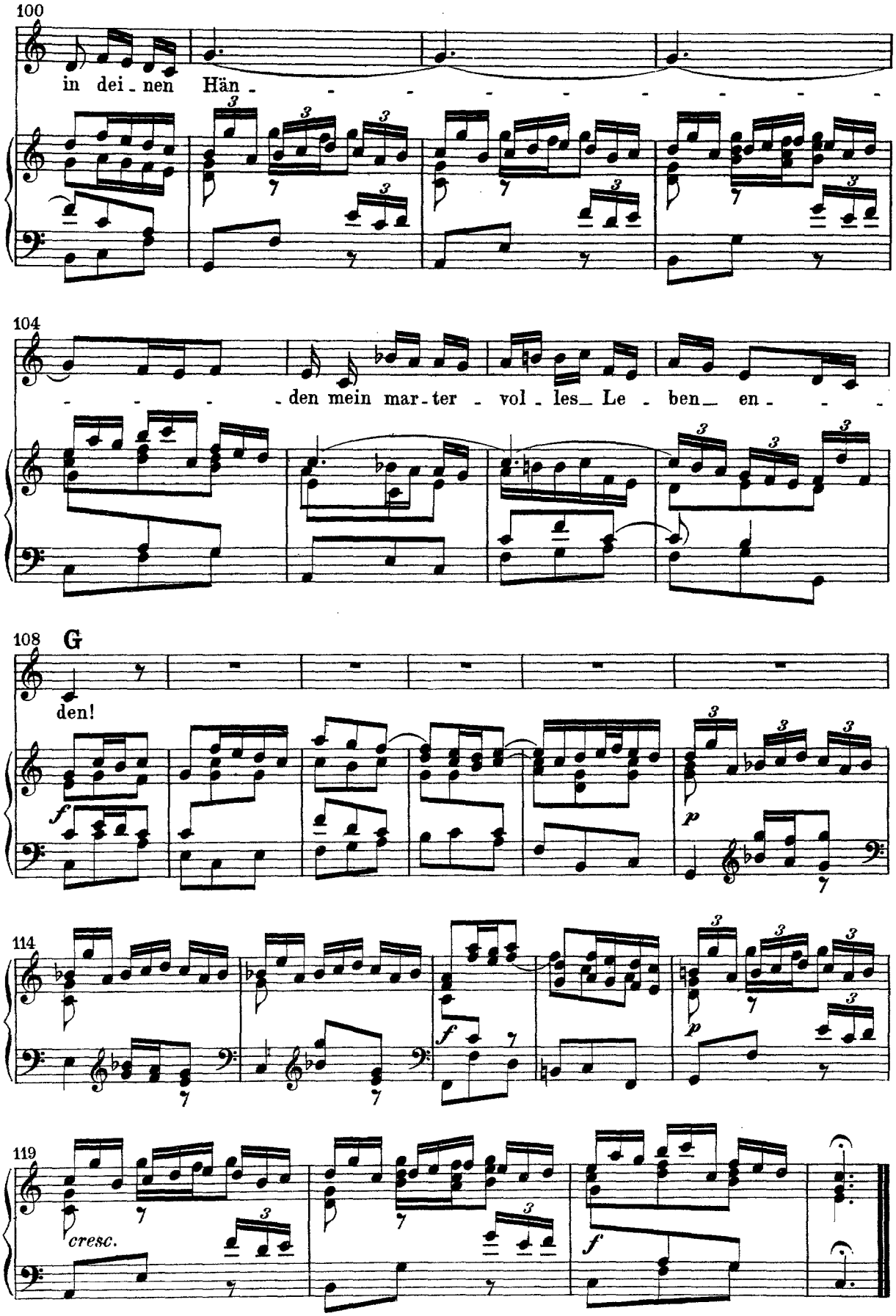
100
in dei - nen Hän - - - - - - - - -
104
- - - - den mein mar - ter - vol - les Le - ben en - - -
108
G
den!
f
p
114
f
p
119
cresc.
f