

J.S. Bach
Cantata No. 27

Wer weiß, wie nahe mir mein Ende

(Coro.)

(Larghetto $\text{♩} = 60$)

Pianoforte.

Soprano.

A

Alto.

Tenore.

Basso.

Wer weiss, wie na - he

Wer weiss, wie na - he

Wer weiss, wie na - he

Wer weiss, wie na - he

Recit.

mir mein En - - - de? Das weiss der lie-be Gott al-

mir mein En - - - de?

mir mein En - - - de?

mir mein En - - - de?

lein, ob meine Wallfahrt auf der Er-den kurz o-der länger mö-ge

The second system of the musical score, continuing the recitative section. It features the same four vocal parts and keyboard accompaniment. The lyrics continue with "lein, ob meine Wallfahrt auf der Er-den kurz o-der länger mö-ge". The keyboard accompaniment continues with a rhythmic pattern.

sein. Hin - geht die Zeit, her - kommt der

Hin - geht die Zeit, her - kommt der

Hin - geht die Zeit, her - kommt der

Hin - geht die Zeit, her - kommt der

The third system of the musical score, continuing the recitative section. It features the same four vocal parts and keyboard accompaniment. The lyrics continue with "sein. Hin - geht die Zeit, her - kommt der". The keyboard accompaniment continues with a rhythmic pattern.

B

Tod. Recit.

Tod, der Tod, her- kommt der Tod, und

Tod, der Tod, her- kommt der Tod.

Tod, der Tod, her- kommt der Tod.

Ach,

end - lich kommtes doch so weit, dass sie zusammentreffen werden. Ach,

Ach,

Ach,

wie ge - - schwin - - de und be - - hen - -

wie ge - - schwin - - de und be - - hen - -

wie ge - - schwin - - de und be - - hen - -

wie ge - - schwin - - de und be - - hen - -

de kann kom - men mei - - -

de kann kom - men mei - - - ne

de kann kom - men mei - - - ne

de kann kom - men mei - - - ne

To - des - - - noth!

To - des - - - noth, mei - ne To - des - - - noth, To - des -

To - des - - - noth, mei - ne To - - - - des -

To - - des - - - noth, mei - ne To - - - - des -

noth!

noth!

noth!

Recit.

Wer weiss, ob heu - te nicht mein Mund die letz - ten Wor - te

System 2: The vocal parts continue with "Mein Gott, ich". The piano accompaniment includes a section marked with a "D" (Dolce) and a "tr" (trill) ornament.

System 3: The vocal parts sing "Zeit, al-le Zeit, drum bet' ich al-le Zeit: Mein Gott, mein Gott, ich". The piano accompaniment features a section marked with a "D" (Dolce) and a "tr" (trill) ornament.

System 4: The vocal parts sing "bitt' durch Chri - sti Blut, mein Gott, ich bitt' durch". The piano accompaniment includes a section marked with a "D" (Dolce) and a "tr" (trill) ornament.

System 5: The vocal parts sing "bitt' durch Chri - sti Blut, ich bitt' durch". The piano accompaniment features a section marked with a "D" (Dolce) and a "tr" (trill) ornament.

System 6: The vocal parts sing "bitt' durch Chri - sti Blut, ich bitt' durch". The piano accompaniment includes a section marked with a "D" (Dolce) and a "tr" (trill) ornament.

Chri - sti Blut, mach's nur mit mei - nem

Chri - sti Blut, mach's nur mit mei - nem

Chri - sti Blut, mach's nur mit mei - nem

nur mit mei - nem En - de gut!

mei - nem En - de gut, mach's nur mit

En - de, En - de gut, mach's nur mit

nur mit mei - nem En - de

mei - hem En - de gut!

mei - nem En - de gut!

mei - nem En - de gut!

Recitativo.

Tenore.

Mein Le-ben hat kein an-der Ziel, als dass ich mö-ge se-lig

ster-ben und meines Glaubens An-theil er-ben. Drum leb' ich

al-le-zeit zum Gra-be fer-tig und be-reit, und was das Werk der Hän-de

thut, ist gleichsam ob ich si - cher wüs - te, dass ich noch heu - te ster - ben

müss - te; denn En - de gut, mach Al - les gut.

Aria.
(Moderato ♩ = 116).

mf

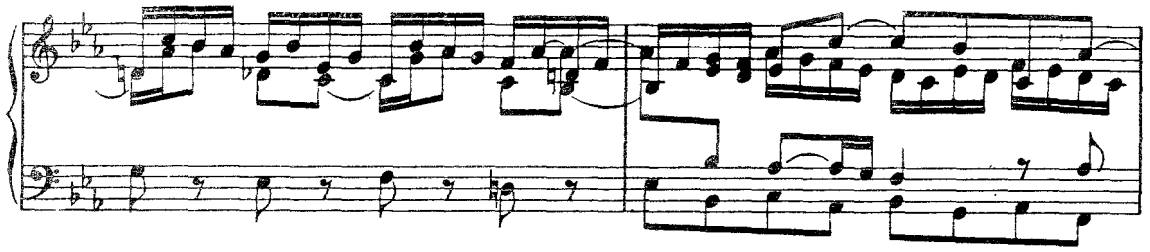
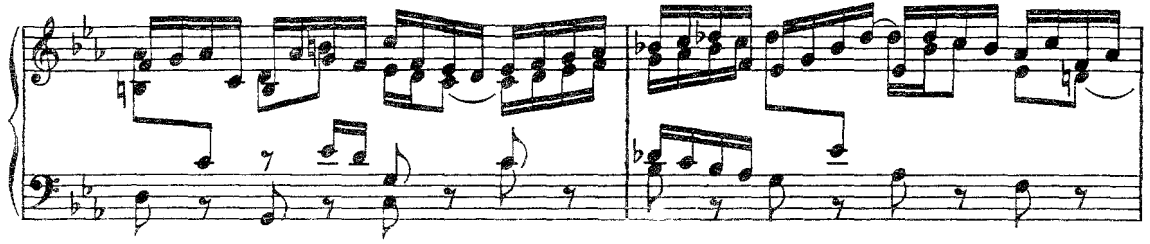

Alto.

sa - gen, wenn der Tod ans Bet - te tritt, will - kom - men! will ich

sa - gen, will - kom - men! will ich sa - gen, wenn der Tod ans Bet - te tritt, — will -

kom - men! will ich sa - gen, will - kom - men! will ich sa - gen, wenn der Tod, — der

Tod, will - kom - men! will ich sa - gen, wenn der Tod ans Bet - te tritt.

Fröh - lich will ich fol - gen, fröh - lich will ich

p

fol - gen, wenn er ruft, in — die Gruft, fröh - lich folg' ich, fröh -

- lich will ich fol - gen, wenn er ruft, — in die Gruft, — wenn er

ruft, fröh - lich folg' ich, fröh - lich folg' ich, wenn er - ruft, in - die

Gruft.

Alle, al - le - mei - ne

Pla - - - gen nehm' ich mit, alle, al - le - mei - ne Pla - - -

gen nehm' ich mit, alle. al -

le mei-ne Pla - gen nehm' ich mit. Will -

kom-men! will ich sa-gen,

will - kommen! will ich sa-gen, wenn der Tod ans Bet-te tritt, - will -

kommen, will - kommen! will ich sa - gen, wenn der Tod ans Bet - te tritt,

will - kom - men! will ich sa - gen, will - kommen! will ich sa - gen, wenn der

tr
Tod ans Bet - te tritt, will - kommen! will ich sa - gen, will - kommen! will ich

sa - gen, wenn der Tod, der Tod, will - kommen! will ich sa - gen, wenn der

Tod ans Bet - te tritt.

Recitativo.
Soprano.

Ach, wer doch schon im Himmel wär! Ich habe Lust zu scheiden und mit dem Lamm,

das al-ler Frommen Bräuti - gam, mich in der Se-lig-keit zu wei-den. Flü-gel

her! Flügel her! Ach, wer doch schon im Him-mel wär!

Aria.
(Larghetto $\text{♩} = 60$).

mf

cresc.

The Aria section of the musical score. It begins with a keyboard accompaniment in 3/4 time. The right hand features a series of sixteenth-note runs, while the left hand provides a steady bass line. The section is marked *mf* (mezzo-forte) and *cresc.* (crescendo).

dim.

Basso.

Gu - te Nacht, gu - te Nacht, gu - te Nacht, du

p

Welt - ge - tūm-mel, du Welt-ge - tūmmel, gu - te Nacht, du Welt-ge -

tūm-mel, gu - te Nacht, gu - te Nacht, du Welt - ge -

tūm - - - mel, gu - te Nacht!

f

Gu - te ——— Nacht,

du Welt-ge-tüm - - mel, gu - te

Nacht, du Welt - ge - tüm-mel, gu - te Nacht, gu - te

Nacht, du Welt-ge - tüm - - - mel, gu - te Nacht!

Jetzt mach' ich mit dir — Be - schluss; ich steh' schon mit einem

Fuss, — ich steh' schon mit einem Fuss — bei dem lie - ben Gott —

— im Him - mel, ich steh' — schon mit einem Fuss —

bei dem lie - ben Gott im — Him - mel.

Gu - te Nacht, du Welt-ge-tüm -

- mel, gu - te Nacht, du Welt-ge -

tüm-mel, gu - te Nacht, gu - te Nacht, du Welt-ge -

tüm - - - mel, gu - te Nacht!

Choral.

Soprano I.

Soprano II.

Alto.

Tenore.

Basso.

Welt, a - de! ich bin dein mü - de, ich will nach dem

Welt, a - de! ich bin dein mü - de, ich will nach dem

Welt, a - de! ich bin dein mü - de, ich will nach dem

Welt, a - de! ich bin dein mü - de, ich will nach dem

Welt, a - de! ich bin dein mü - de, ich will nach dem

Himmel zu, da wird sein der rech-te Frie - de und die ew' - ge, stol - ze

Him-mel zu, da wird sein der rech-te Frie - de und die ew' - ge, stol - ze

Himmel zu, da wird sein der rech-te Frie - de und die ew' - ge, stol-ze

Himmel zu, da wird sein der rech-te Frie - de und die ew'ge, stol - ze

Himmel zu, da wird sein der rech-te Frie - de und die ew'ge, stol - ze

Ruh'. Welt, bei dir ist Krieg und Streit, nichts, denn lau - ter Ei - tel - keit;

Ruh'. Welt, bei dir ist Krieg und Streit, nichts, denn lau - ter Ei - tel - keit;

Ruh'. Welt, bei dir ist Krieg und Streit, nichts, denn lau - ter Ei - tel - keit;

Ruh'. Welt, bei dir ist Krieg und Streit, nichts, denn lau - ter Ei - tel - keit;

Ruh'. Welt, bei dir ist Krieg und Streit, nichts, denn lau - ter Ei - tel - keit;

in dem Him-mel al - le - zeit Frie - de, Freud' und Se - lig - keit.

in dem Him-mel al - le - zeit Frie - de, Freud' und Se - lig - keit.

in dem Him-mel al - le - zeit Frie - de, Freud' und Se - lig - keit.

in dem Him-mel al - le - zeit Frie - de, Freud' und Se - lig - keit.

in dem Him-mel al - le - zeit Frie - de, Freud' und Se - lig - keit.