J.S. Bach

Cantata No. 2

Ach Gott, vom Himmel sieh darein

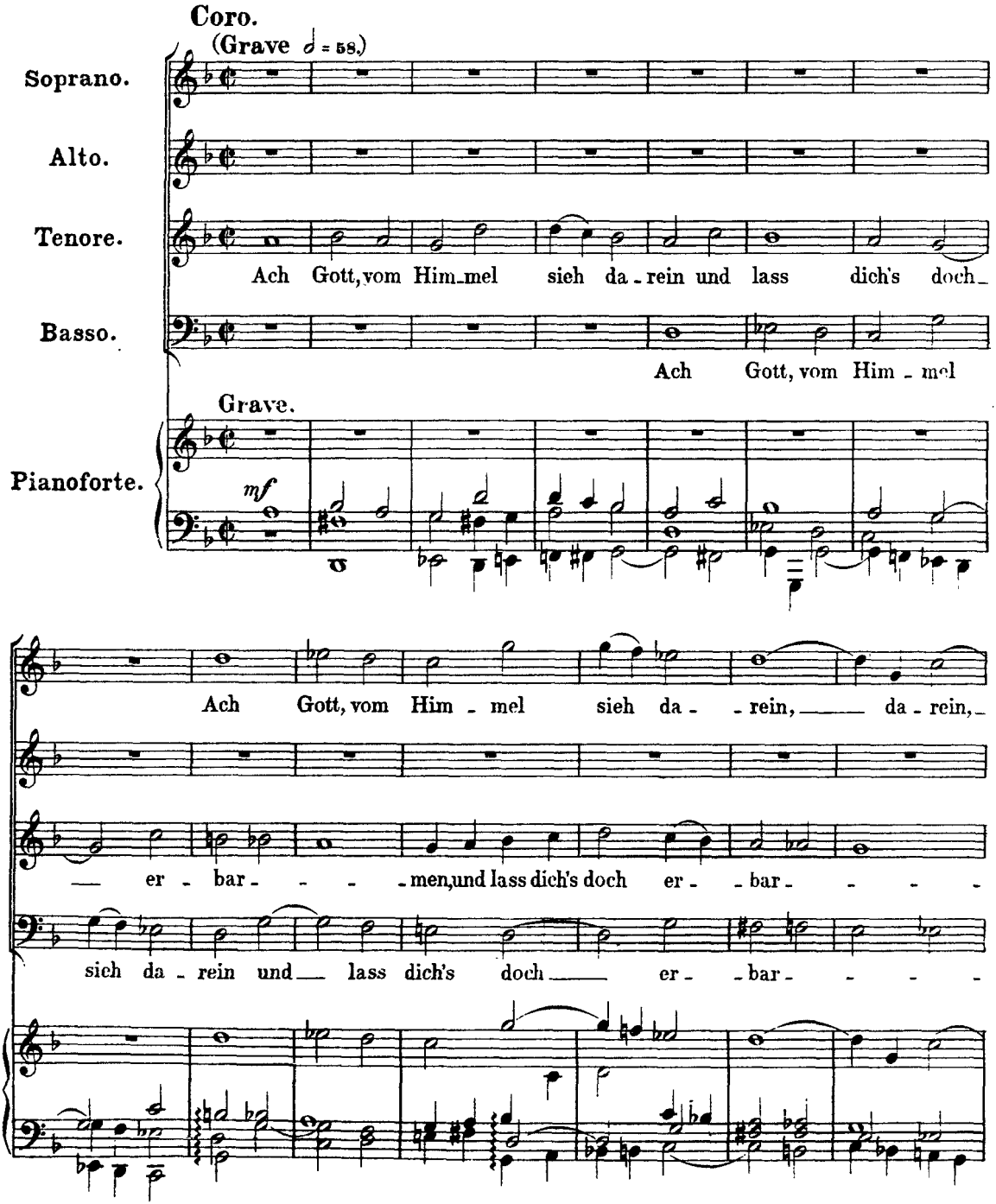

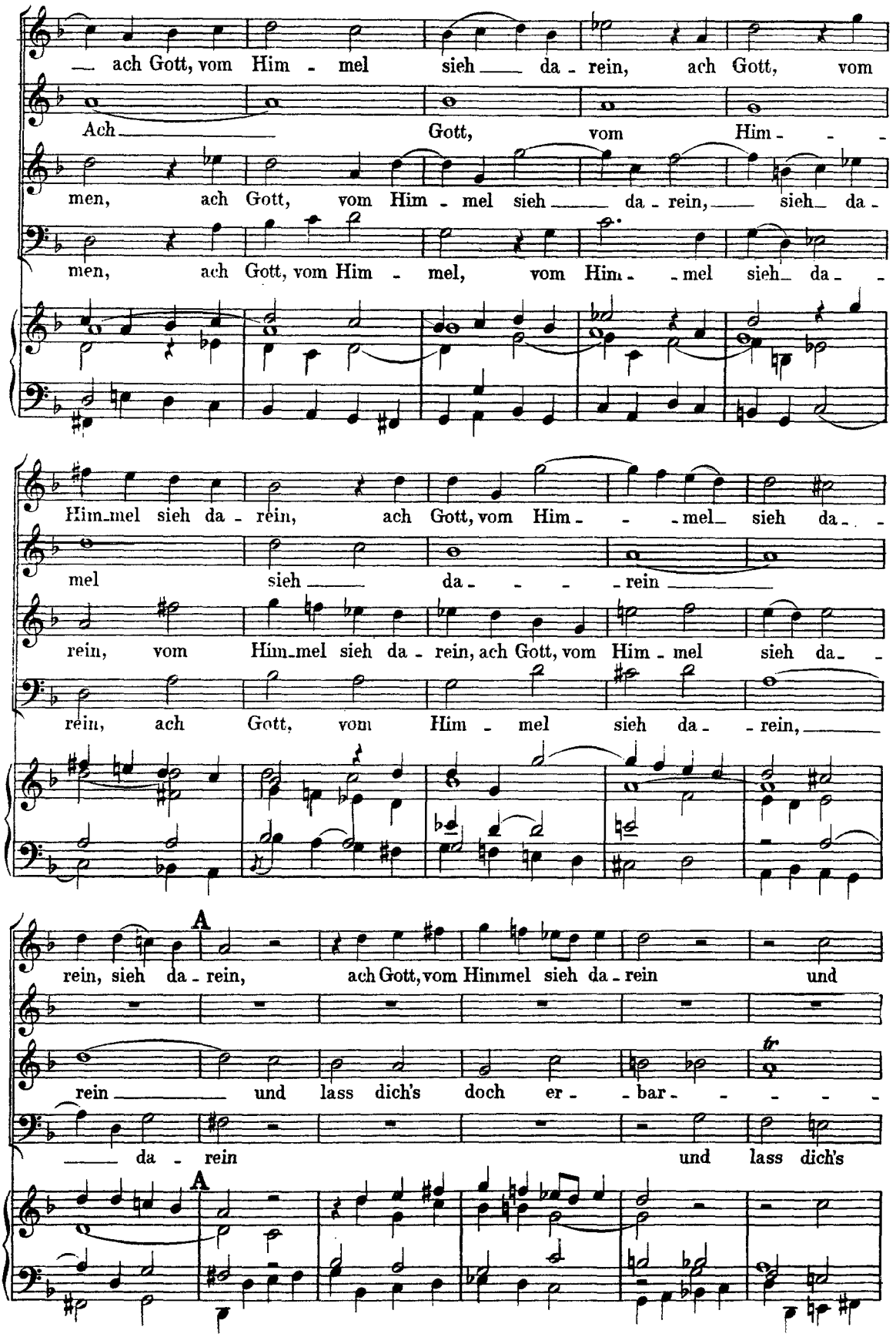
ach Gott, vom Him - mel sieh da - rein, ach Gott, vom
Ach Gott, vom Him - -
men, ach Gott, vom Him - mel sieh da - rein, sieh da -
men, ach Gott, vom Him - mel, vom Him - mel sieh da -
Him-mel sieh da - rein, ach Gott, vom Him - - mel sieh da -
mel sieh da - - - rein
rein, vom Him-mel sieh da - rein, ach Gott, vom Him - mel sieh da -
rein, ach Gott, vom Him - mel sieh da - rein,
A
rein, sieh da - rein, ach Gott, vom Himmel sieh da - rein und
rein und lass dich's doch er - bar - - - -
da - rein und lass dich's
A

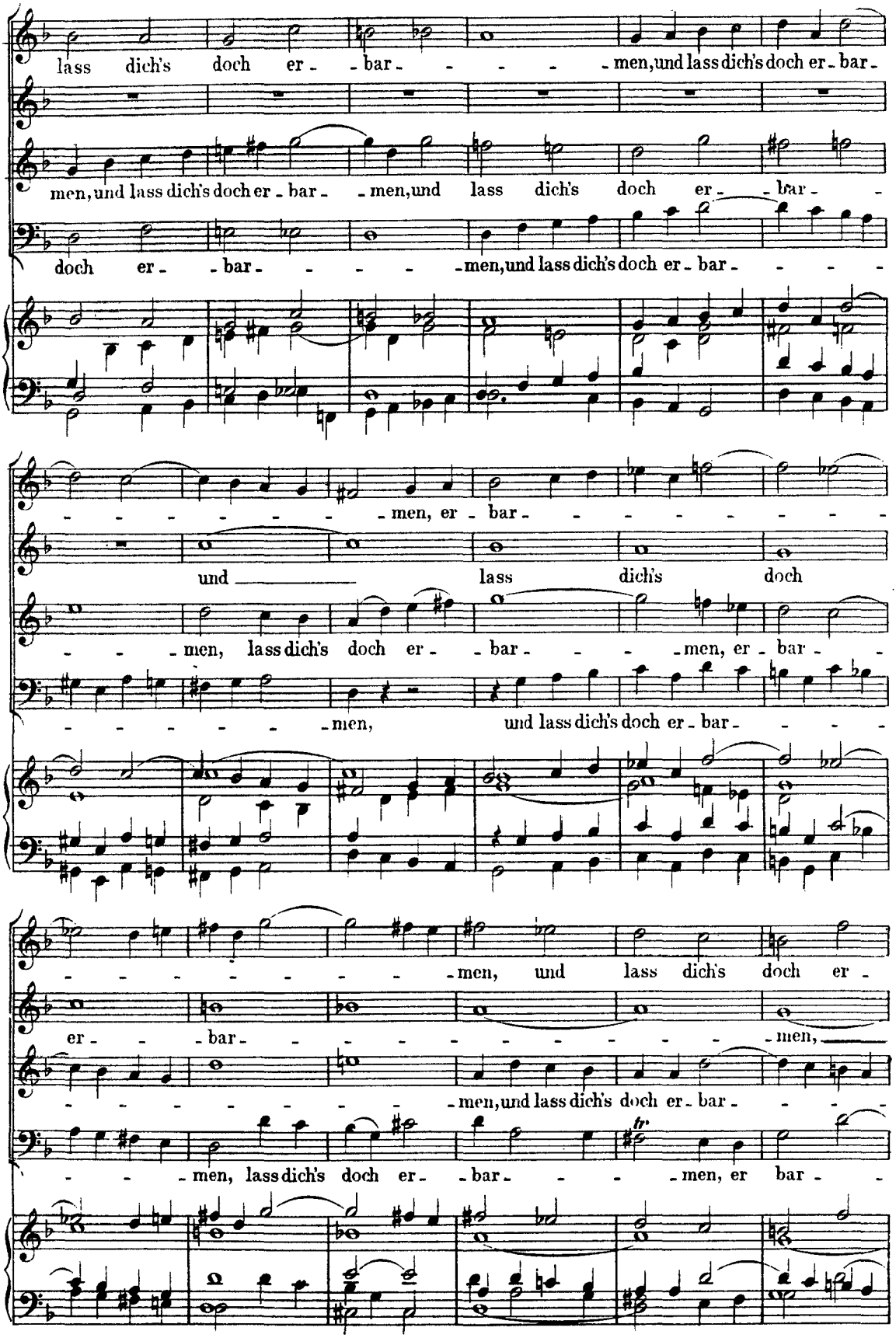
lass dich's doch er - bar - - - - - men, und lass dich's doch er - bar -
men, und lass dich's doch er - bar - men, und lass dich's doch er - bar -
doch er - bar - - - - - men, und lass dich's doch er - bar - - - -
- - - - - - - men, er - bar - - - - - - - -
und lass dich's doch
- - - men, lass dich's doch er - bar - - - men, er - bar -
- - - - - - men, und lass dich's doch er - bar - - - -
- - - - - - - men, und lass dich's doch er -
er - - bar - - - - - - - - - men,
- - - - - - - men, und lass dich's doch er - bar - - -
- - - men, lass dich's doch er - bar - - - men, er bar -
tr.

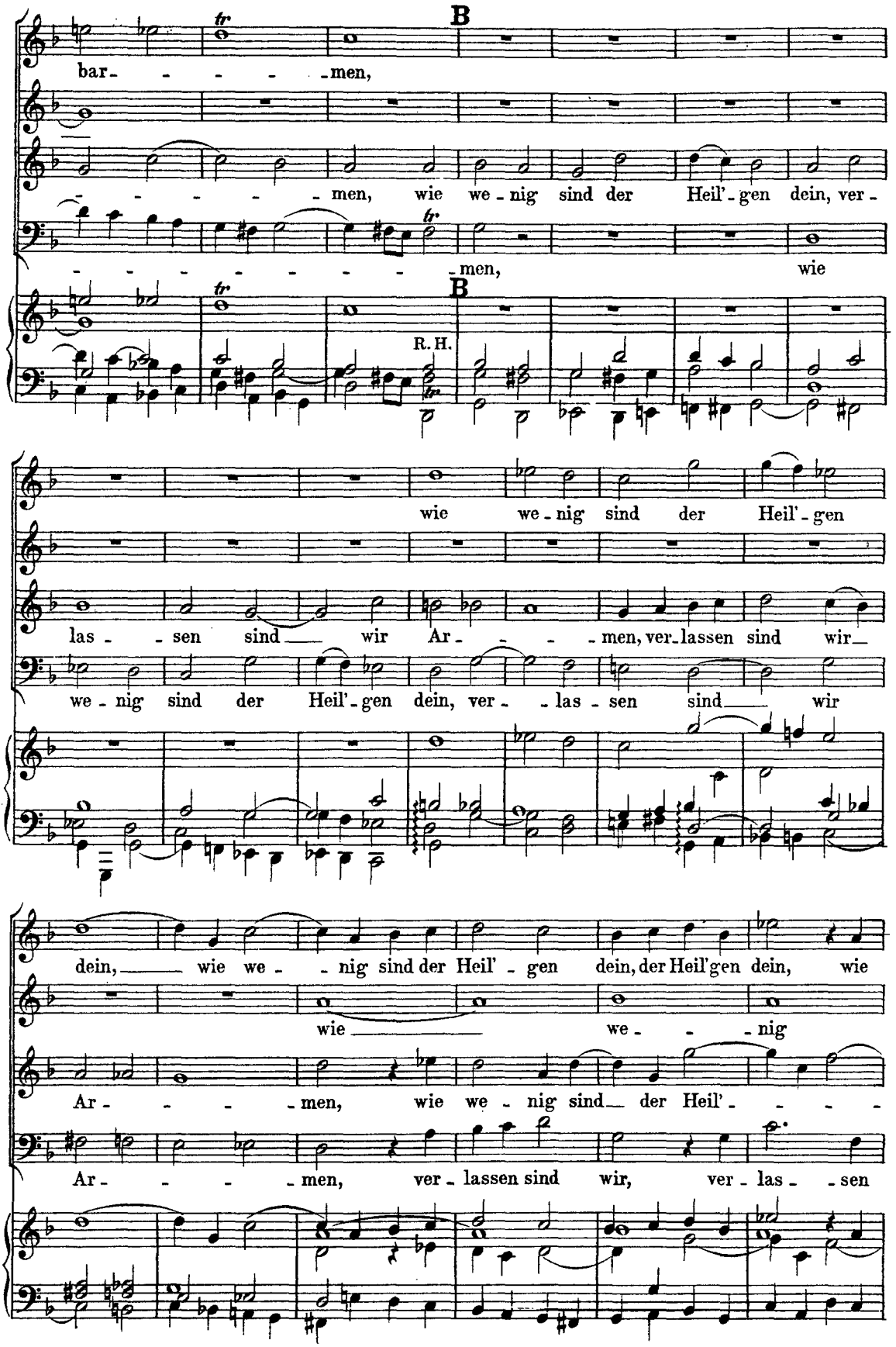
B
bar men,
men, wie we nig sind der Heil' gen dein, ver
men, wie
B
R. H.
wie we nig sind der Heil' gen
las sen sind wir Ar men, ver lassen sind wir
we nig sind der Heil' gen dein, ver las sen sind wir
dein, wie we nig sind der Heil' gen dein, der Heil'gen dein, wie
wie we nig
Ar men, wie we nig sind der Heil'
Ar men, ver lassen sind wir, ver las sen

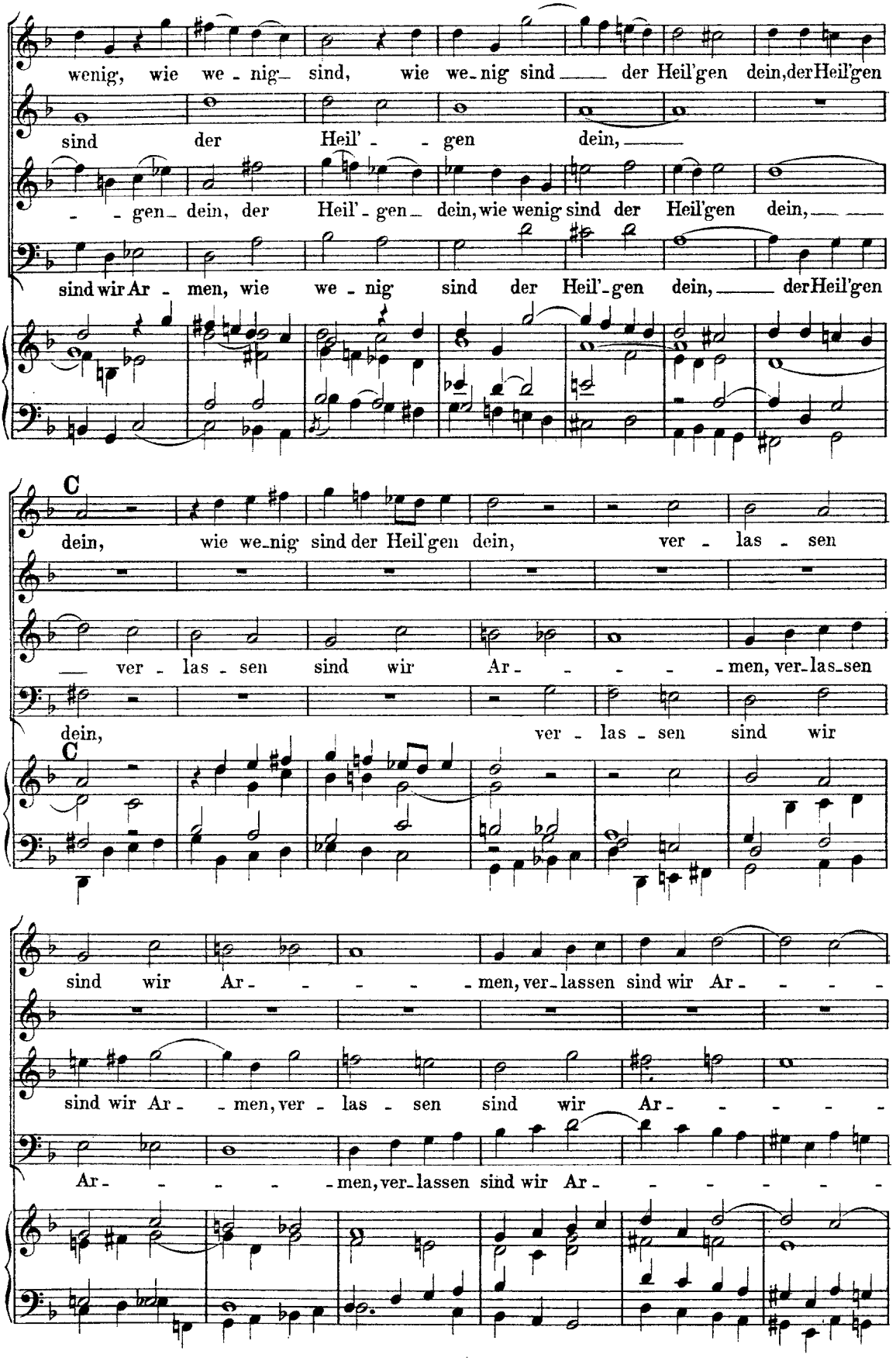
wenig, wie we - nig sind, wie we - nig sind der Heil'gen dein, der Heil'gen
sind der Heil' - gen dein,
- gen dein, der Heil' - gen dein, wie wenig sind der Heil'gen dein,
sind wir Ar - men, wie we - nig sind der Heil' - gen dein, der Heil'gen
C
dein, wie we - nig sind der Heil'gen dein, ver - las - sen
ver - las - sen sind wir Ar - men, ver - las - sen
dein, ver - las - sen sind wir
C
sind wir Ar - men, ver - lassen sind wir Ar -
sind wir Ar - men, ver - las - sen sind wir Ar -
Ar - men, ver - lassen sind wir Ar -

men, ver - las - sen sind wir Ar - - - - - -

ver - - - - - las - - sen sind wir

men, ver - lassen sind wir Ar - - - - men, wir Ar - - - - -

- - - men, ver - lassen sind wir Ar - - - - -

- - - - - men, ver - las - sen sind wir Ar - - -

Ar - - - - - - - - - men:

- - - - - men, ver - lassen sind wir Ar - - - - - -

men, ver - lassen sind wir Ar - - - - men, wir Ar - - - -

D

- - - - - men: Dein

- - men, wir Ar - - men:

- - - - - men: Dein Wort man nicht lässt ha - ben wahr,

tr

D

R.H. L.H. R.H.

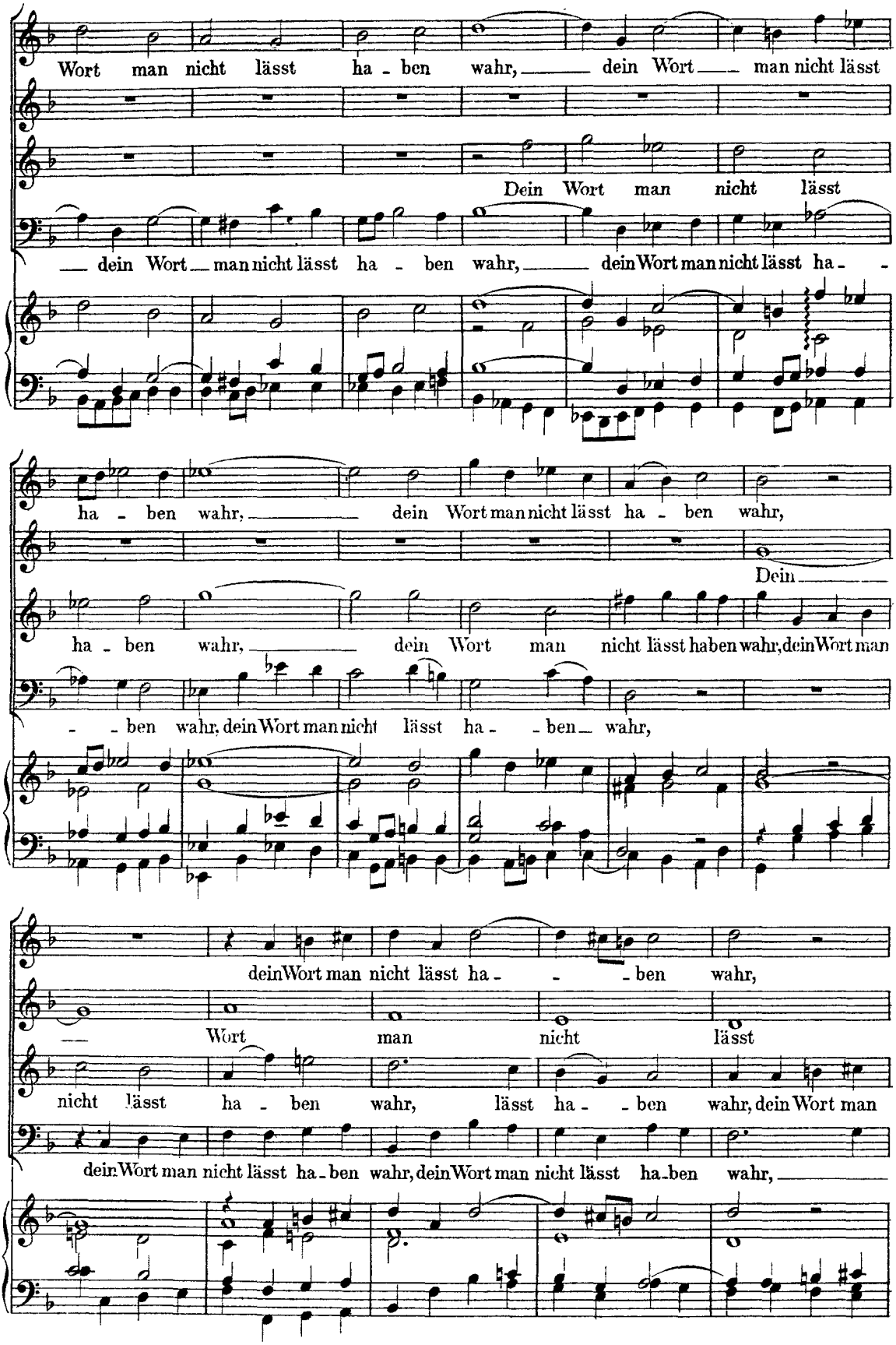
Wort man nicht lässt ha - ben wahr, dein Wort man nicht lässt
Dein Wort man nicht lässt
dein Wort man nicht lässt ha - ben wahr, dein Wort man nicht lässt ha -
ha - ben wahr, dein Wort man nicht lässt ha - ben wahr,
Dein
ha - ben wahr, dein Wort man nicht lässt haben wahr, dein Wort man
- ben wahr, dein Wort man nicht lässt ha - ben wahr,
dein Wort man nicht lässt ha - - ben wahr,
Wort man nicht lässt
nicht lässt ha - ben wahr, lässt ha - ben wahr, dein Wort man
dein Wort man nicht lässt ha - ben wahr, dein Wort man nicht lässt ha - ben wahr,

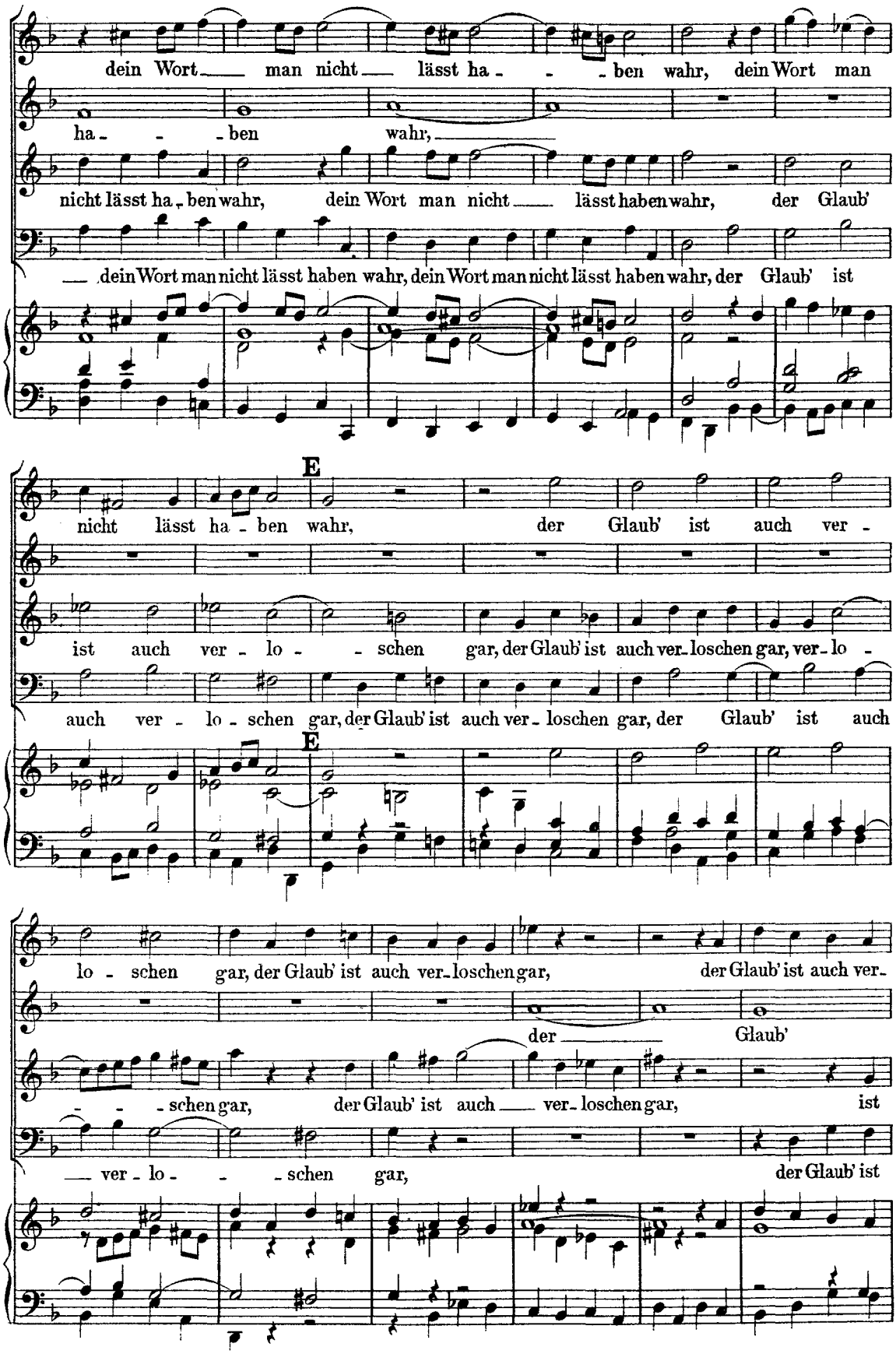
dein Wort man nicht lässt ha - - ben wahr, dein Wort man
ha - - ben wahr,
nicht lässt ha - ben wahr, dein Wort man nicht lässt haben wahr, der Glaub'
dein Wort man nicht lässt haben wahr, dein Wort man nicht lässt haben wahr, der Glaub' ist
E
nicht lässt ha - ben wahr, der Glaub' ist auch ver -
ist auch ver - lo - - schen gar, der Glaub' ist auch ver - loschen gar, ver - lo -
auch ver - lo - schen gar, der Glaub' ist auch ver - loschen gar, der Glaub' ist auch
E
lo - schen gar, der Glaub' ist auch ver - loschen gar, der Glaub' ist auch ver -
der Glaub'
- - - schen gar, der Glaub' ist auch ver - loschen gar, ist
ver - lo - - schen gar, der Glaub' ist

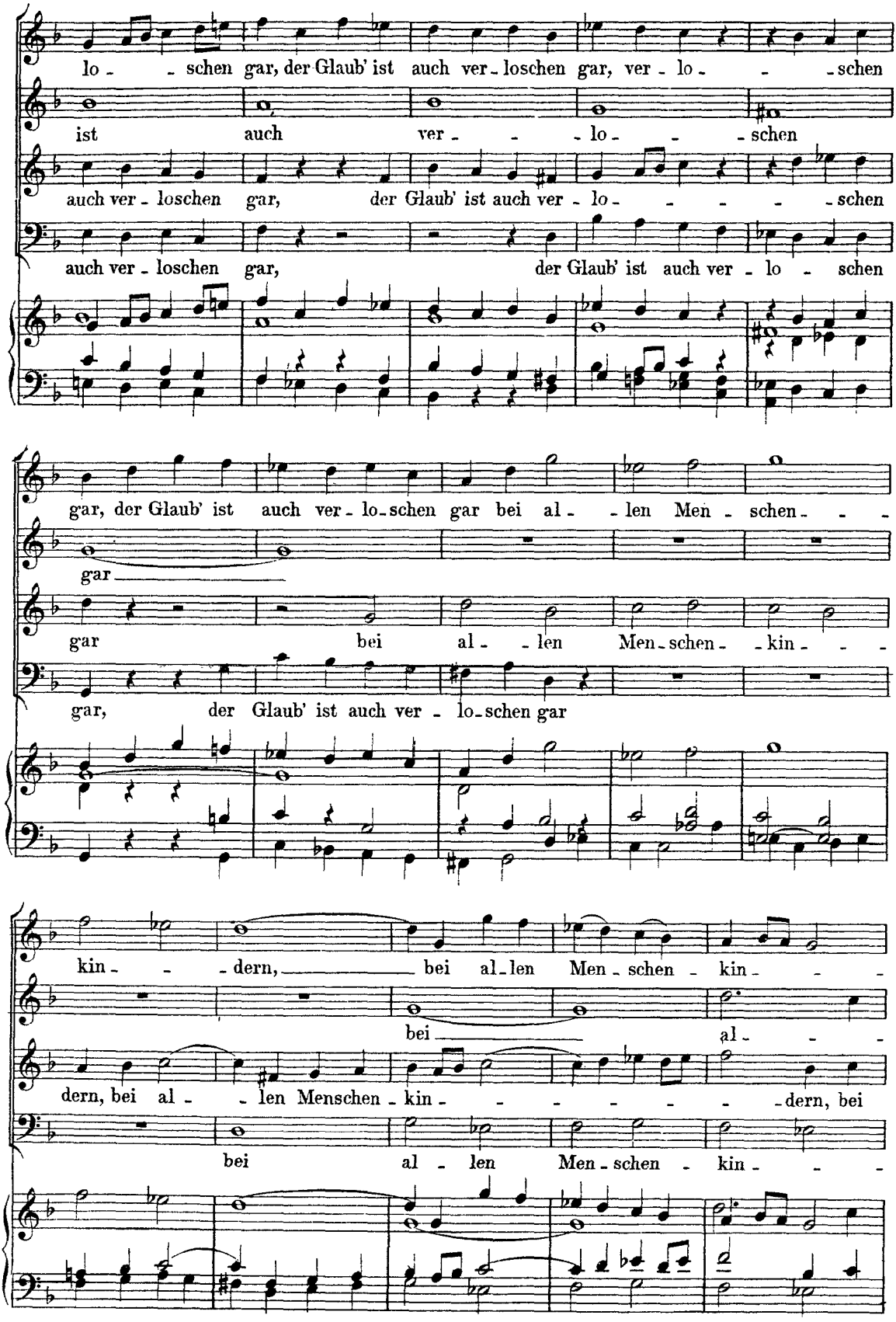
lo - - schen gar, der Glaub' ist auch ver - loschen gar, ver - lo - - - schen
ist auch ver - - - lo - - - schen
auch ver - loschen gar, der Glaub' ist auch ver - lo - - - - - schen
auch ver - loschen gar, der Glaub' ist auch ver - lo - schen
gar, der Glaub' ist auch ver - lo - schen gar bei al - - len Men - schen - - -
gar
gar bei al - - len Men - schen - - kin - - -
gar, der Glaub' ist auch ver - lo - schen gar
kin - - - dern, bei al - len Men - schen - kin - - -
bei al - - -
dern, bei al - - len Menschen - kin - - - - - - - dern, bei
bei al - len Men - schen - kin - - -

dern, bei al-len Menschen-kin- - -dern, bei al-len Menschen, bei

len Men- - -schen- - -kin- - - - - -

al-len Menschen-kin- - - - - -dern, bei al-len

dern, bei al-len Menschen-kin- - - -dern, bei al-len Menschen-

al- -len Men-schen-kin- -dern, allen Men- -schenkin-dern.

dern.

Menschen-kin- -dern, al- - - - -len Menschen-kin- - -dern.

kin- -dern, al-len Menschen-kindern, al- - -len Menschen-kin- - -dern.

Recitativo.

Adagio.

Tenore.

Recit.

Sie leh-ren ei-tel fal-sche List, was wider Gott und sei-ne Wahrheit

p

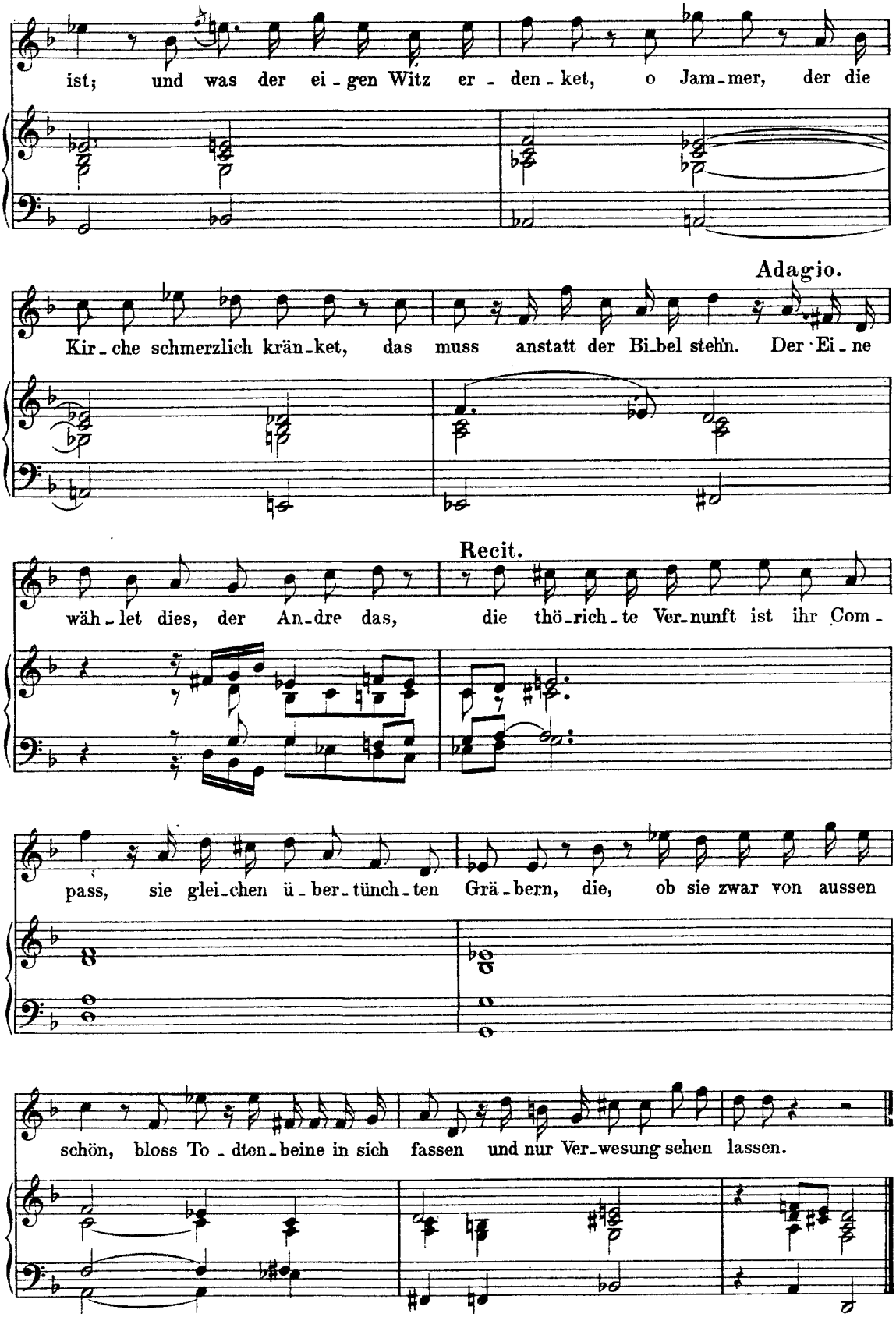
ist; und was der ei - gen Witz er - den - ket, o Jam - mer, der die
Adagio.
Kir - che schmerzlich krän - ket, das muss anstatt der Bi - bel stehn. Der Ei - ne
Recit.
wäh - let dies, der An - dre das, die thö - rich - te Ver - nunft ist ihr Com -
pass, sie glei - chen ü - ber - tünch - ten Grä - bern, die, ob sie zwar von aussen
schön, bloss To - dten - beine in sich fassen und nur Ver - wesung sehen lassen.

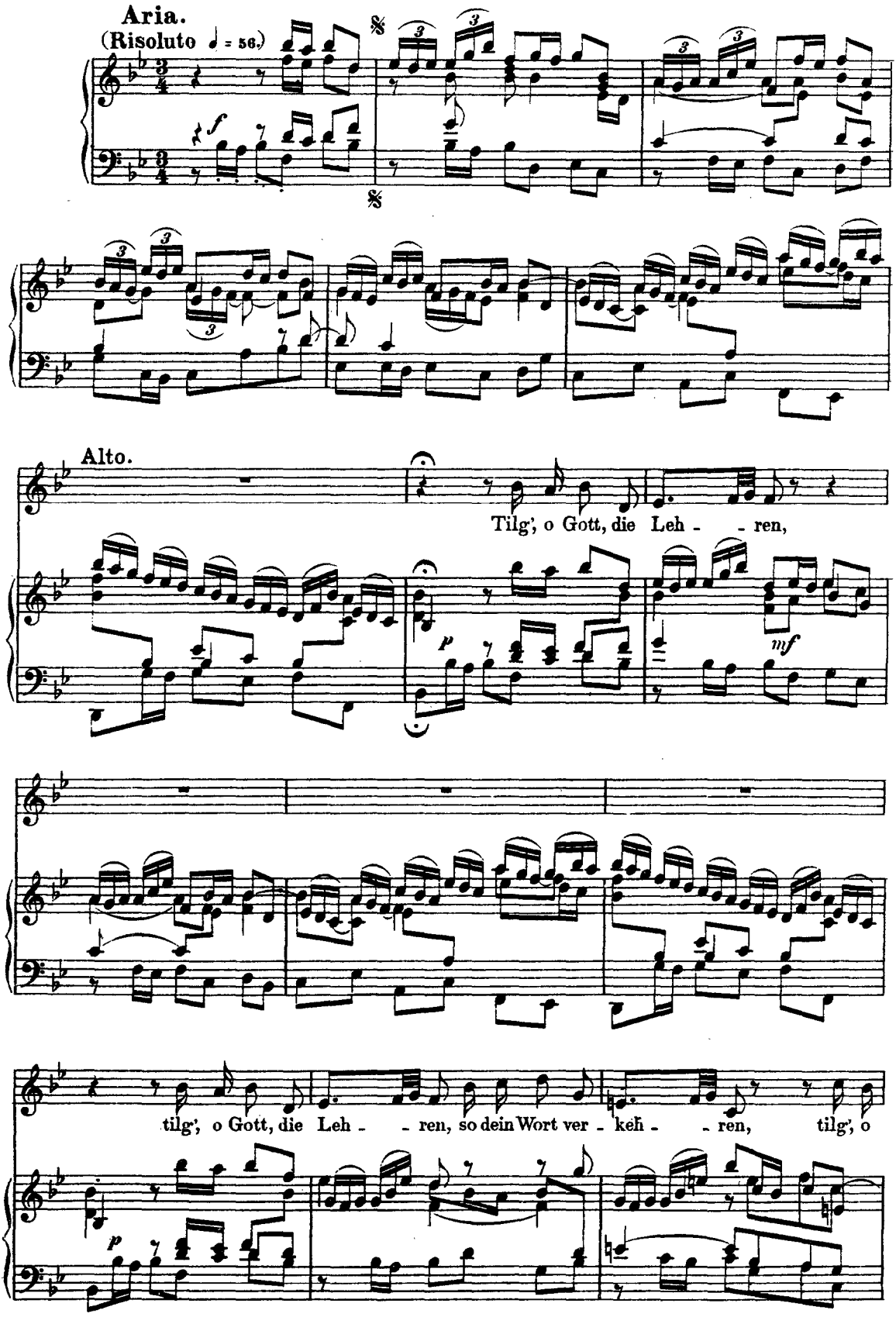
Aria.
(Risoluto ♩ = 56.)
f
Alto.
Tilg', o Gott, die Leh - - ren,
p
mf
tilg', o Gott, die Leh - - ren, so dein Wort ver - keh - - ren, tilg', o
p

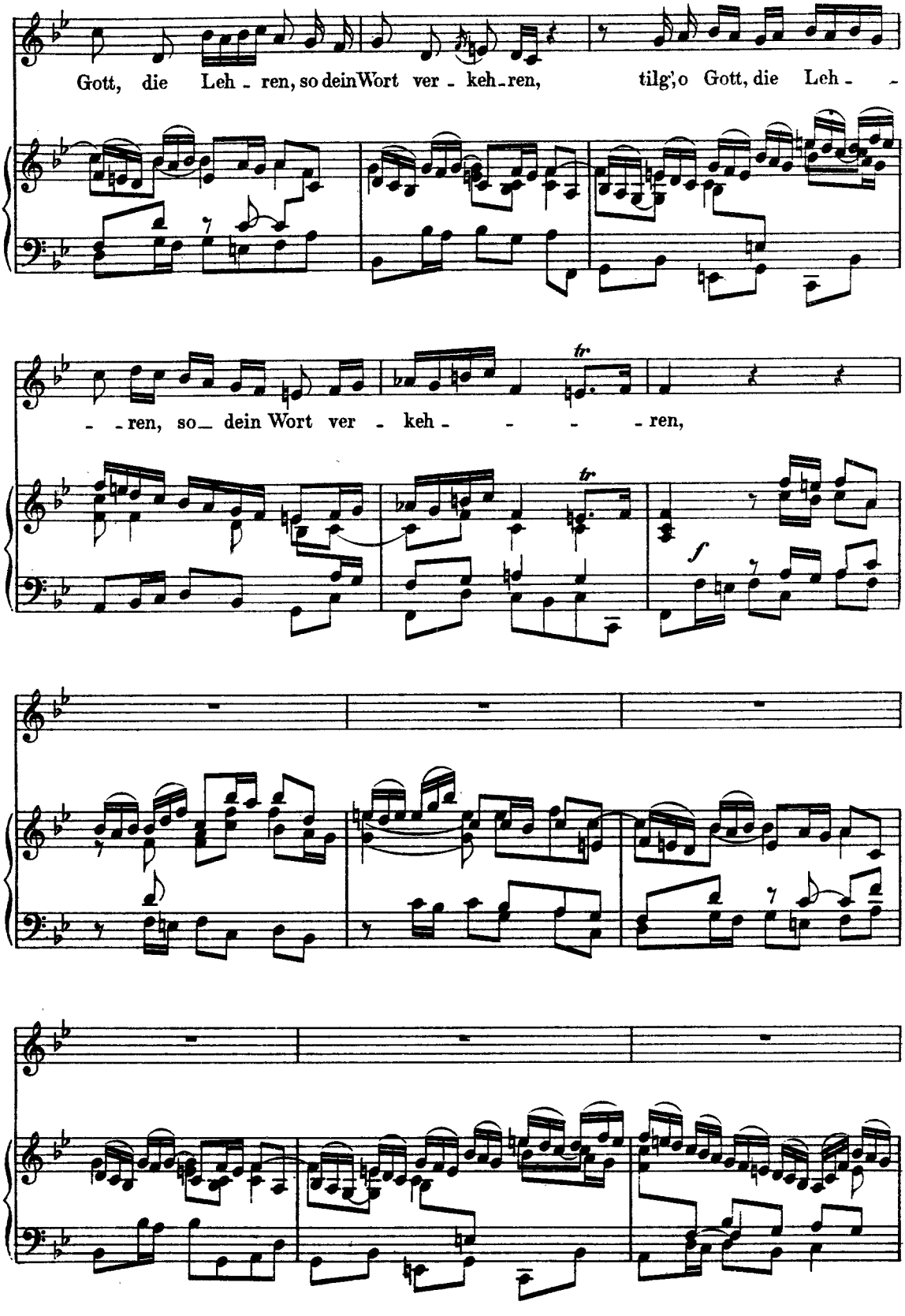
Gott, die Leh - ren, so dein Wort ver - keh - ren, tilg', o Gott, die Leh - - - ren, so dein Wort ver - keh - - - - ren,
tr
tr
f

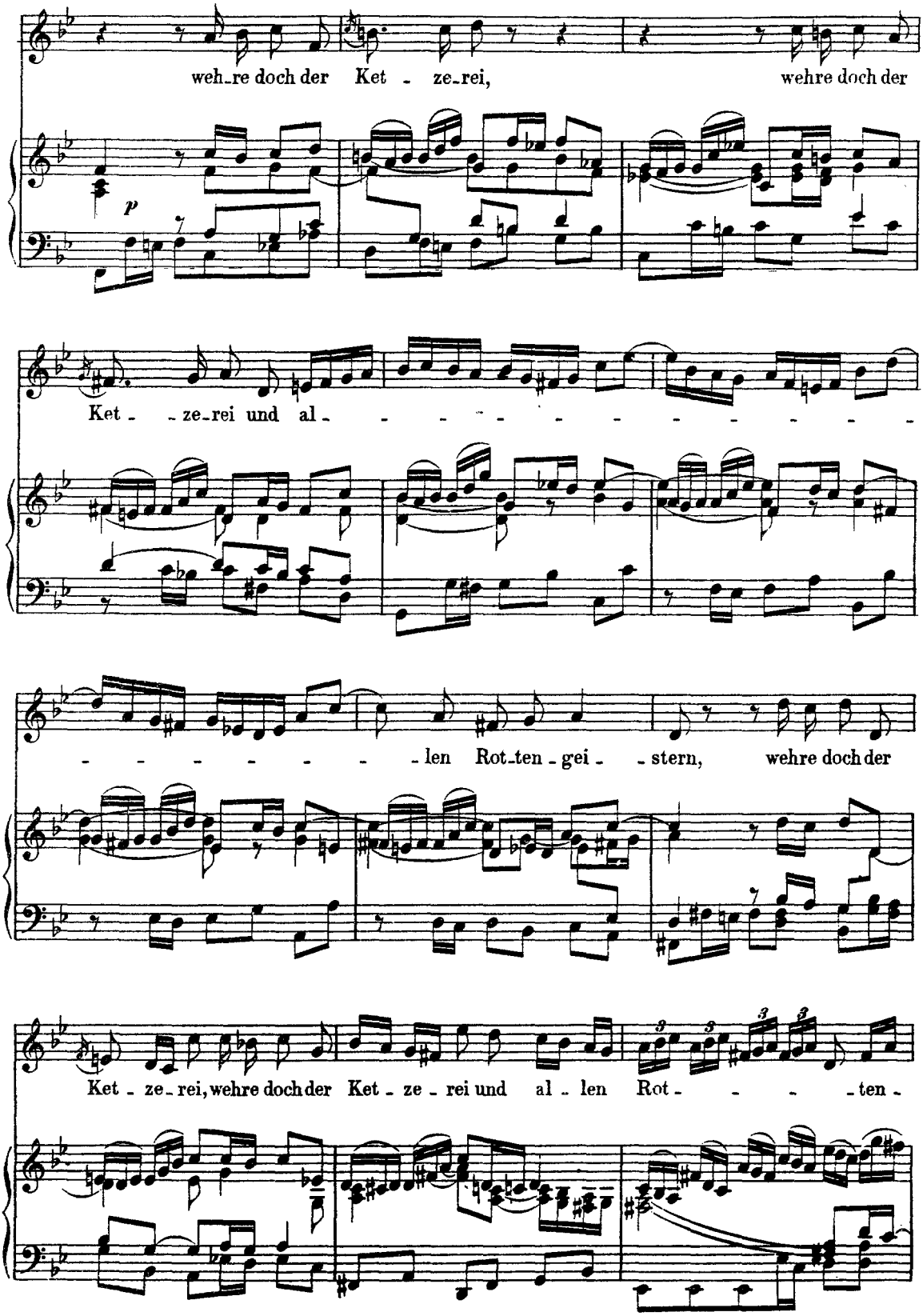
weh-re doch der Ket - ze-rei, wehre doch der
p
Ket - - ze-rei und al - - - - - - - - - - - -
- - - - - - - len Rot-ten-gei - - stern, wehre doch der
Ket - ze-rei, wehre doch der Ket - ze - rei und al - len Rot - - - - ten -

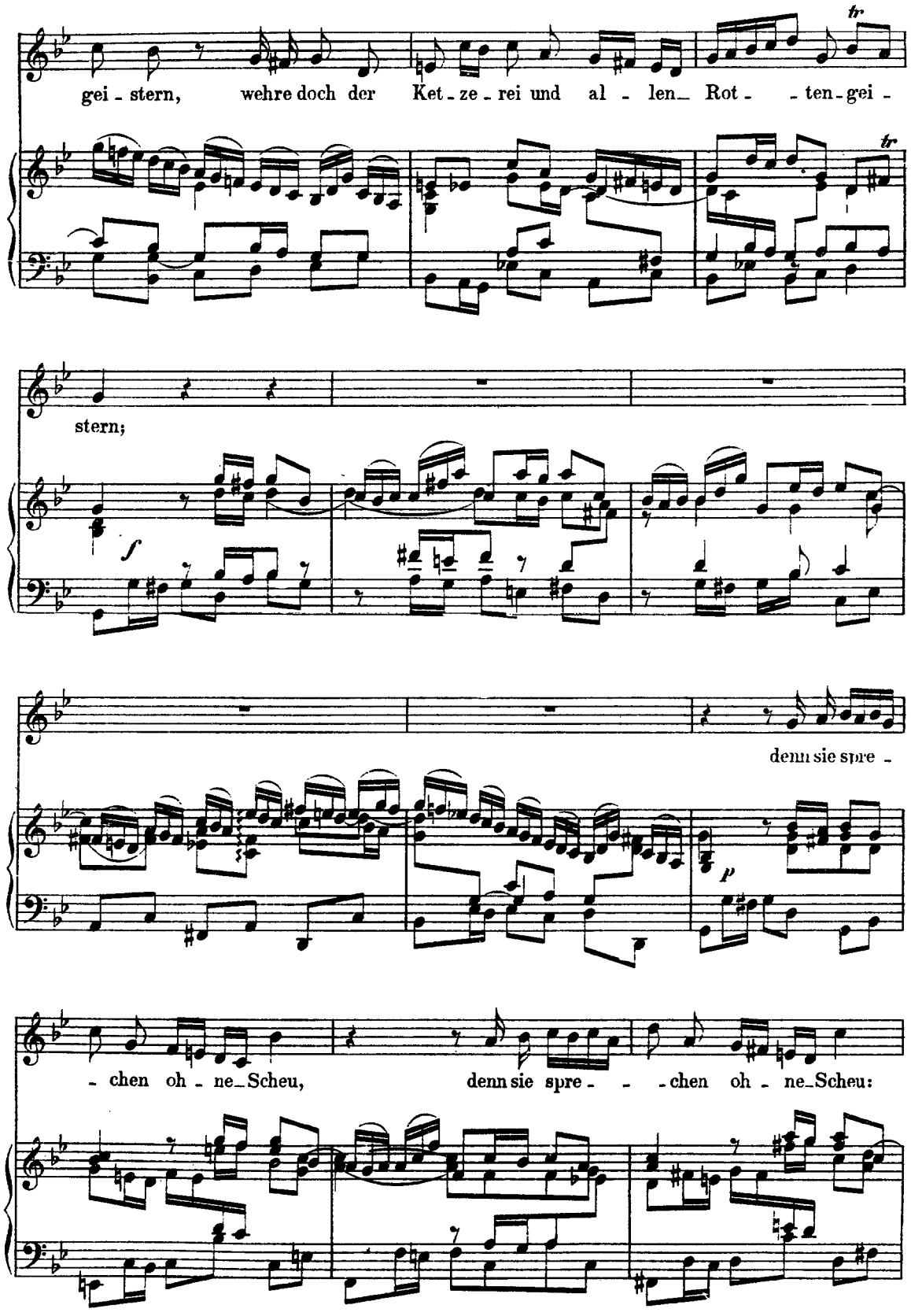
gei - stern, wehre doch der Ket - ze - rei und al - len Rot - - ten - gei -
tr
tr
stern;
f
denn sie spre -
p
- chen oh - ne Scheu, denn sie spre - - chen oh - ne Scheu:

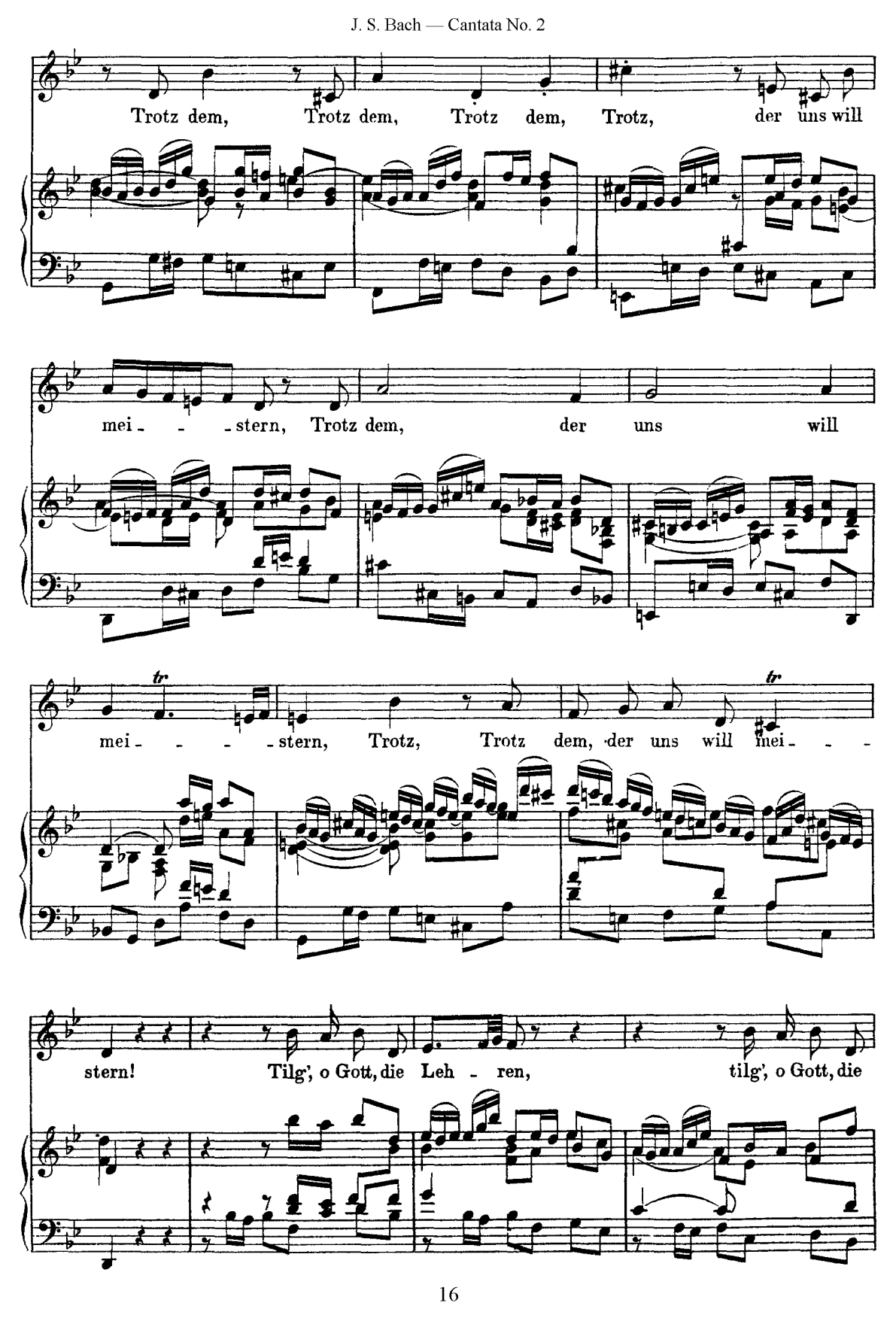
Trotz dem, Trotz dem, Trotz dem, Trotz, der uns will
mei - - - stern, Trotz dem, der uns will
tr
mei - - - - stern, Trotz, Trotz dem, der uns will mei - - -
tr
stern! Tilg', o Gott, die Leh - ren, tilg', o Gott, die

Leh - - ren, so dein Wort ver - keh - - ren, tilg', o Gott, die Leh - ren, so dein

Wort ver - - keh - - ren, tilg', o Gott, die Leh - -

- - ren, so dein Wort ver - keh - - - - ren!

tr.

f

Dal Segno.

Recitativo.

Basso.

Die Armen sind verstört, ihr seufzend Ach, ihr ängstlich Klagen bei soviel Kreuz und

p

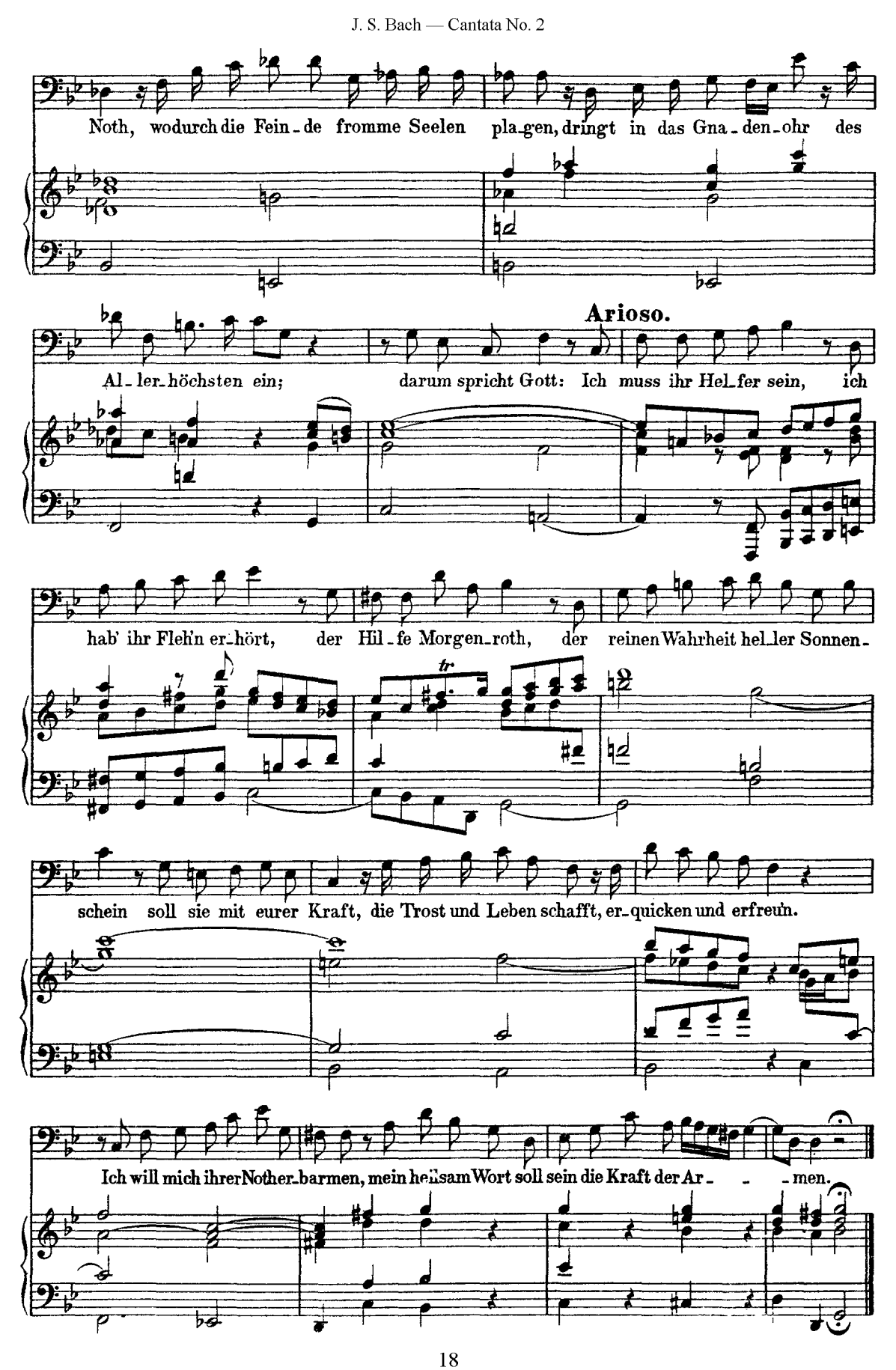
Noth, wodurch die Fein_de fromme Seelen pla_gen, dringt in das Gna_den_ohr des
Arioso.
Al_ler_höchsten ein; darum spricht Gott: Ich muss ihr Hel_fer sein, ich
hab' ihr Fleh'n er_hört, der Hil_fe Morgen_roth, der reinen Wahrheit hel_ler Sonnen_
tr
schein soll sie mit eurer Kraft, die Trost und Leben schafft, er_quicken und erfreu'n.
Ich will mich ihrer Nother_barmen, mein heil_sam Wort soll sein die Kraft der Ar_ men.

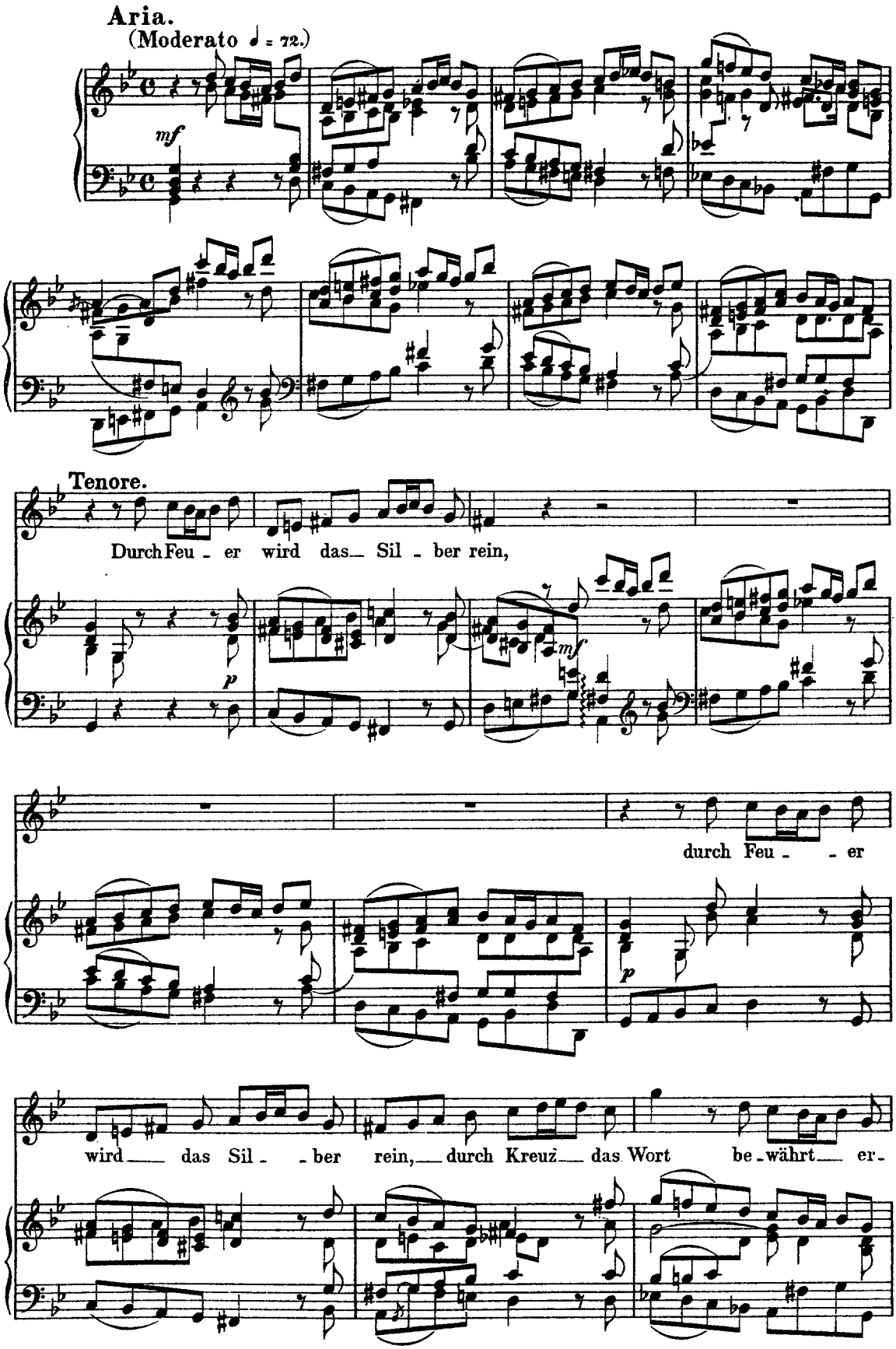
Aria.
(Moderato ♩ = 72.)
mf
Tenore.
Durch Feu - er wird das Sil - ber rein,
p
mf
durch Feu - er
p
wird das Sil - ber rein, durch Kreuz das Wort be - währt er-

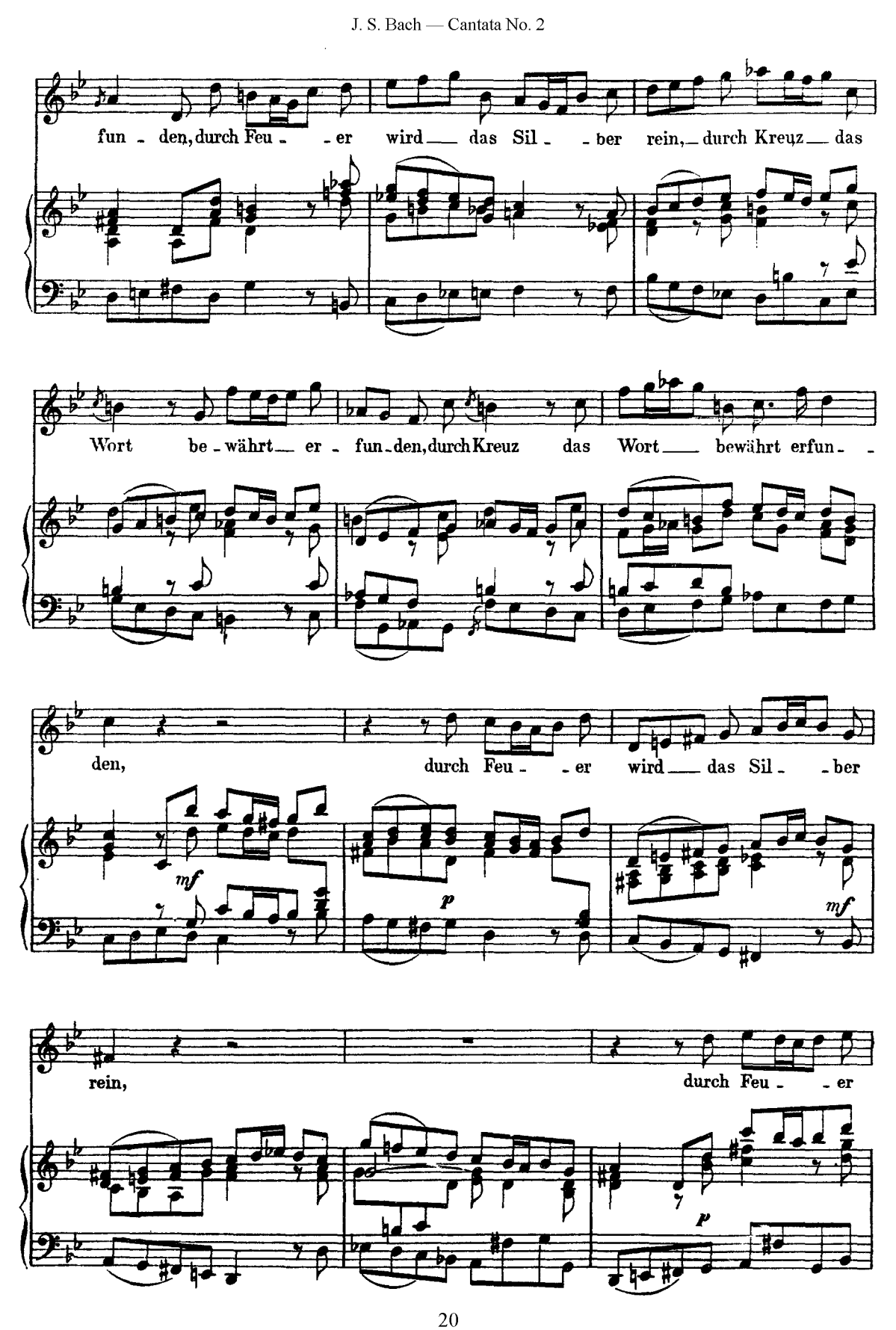
fun - den, durch Feu - - er wird — das Sil - - ber rein, — durch Kreuz — das
Wort be - währt — er - fun - den, durch Kreuz das Wort — bewährt erfun - -
den, durch Feu - - er wird — das Sil - - ber
mf
p
mf
rein, durch Feu - - er
p

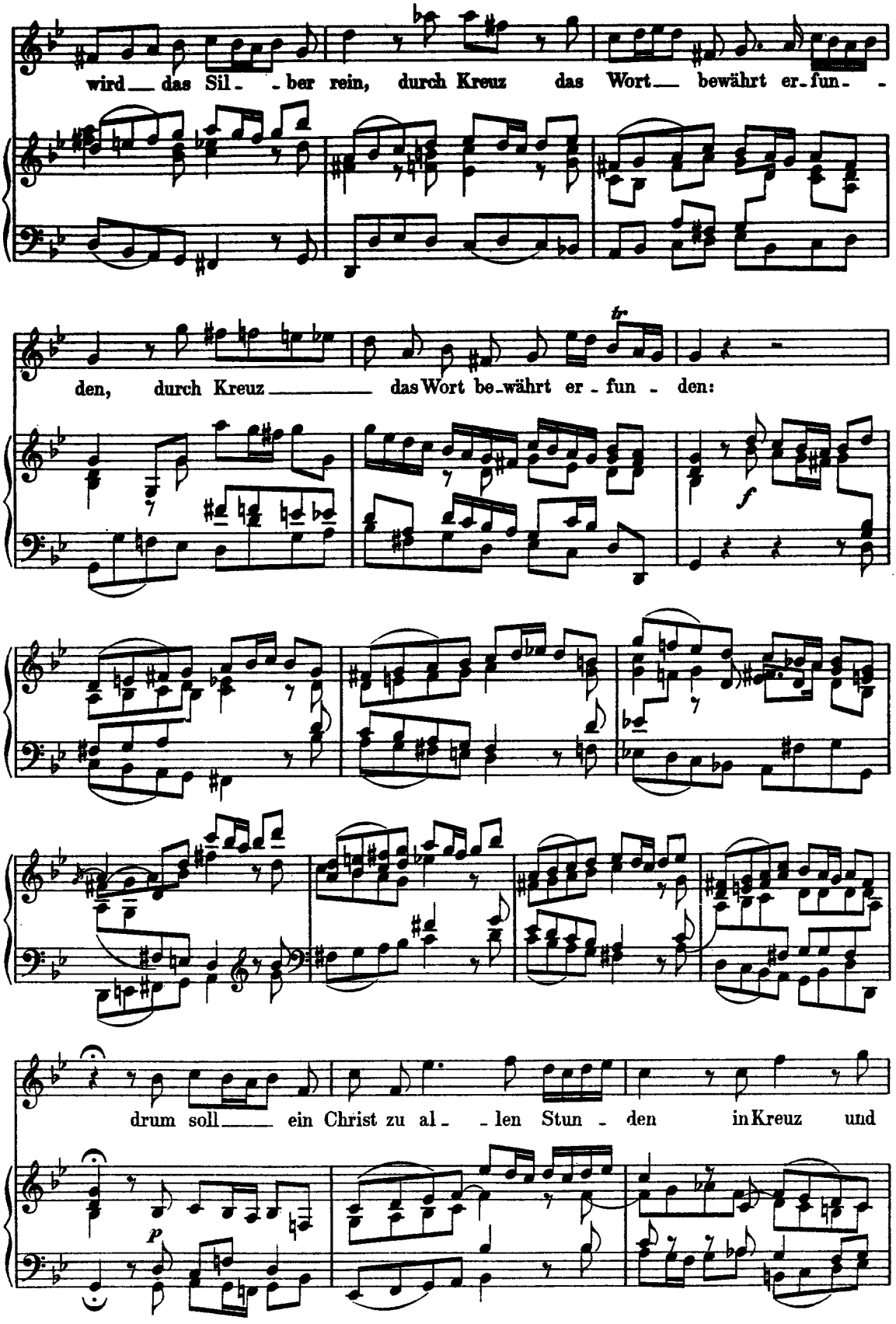
wird das Sil - ber rein, durch Kreuz das Wort bewährt er - fun -
den, durch Kreuz das Wort be - währt er - fun - den:
tr
f
drum soll ein Christ zu al - len Stun - den in Kreuz und
p

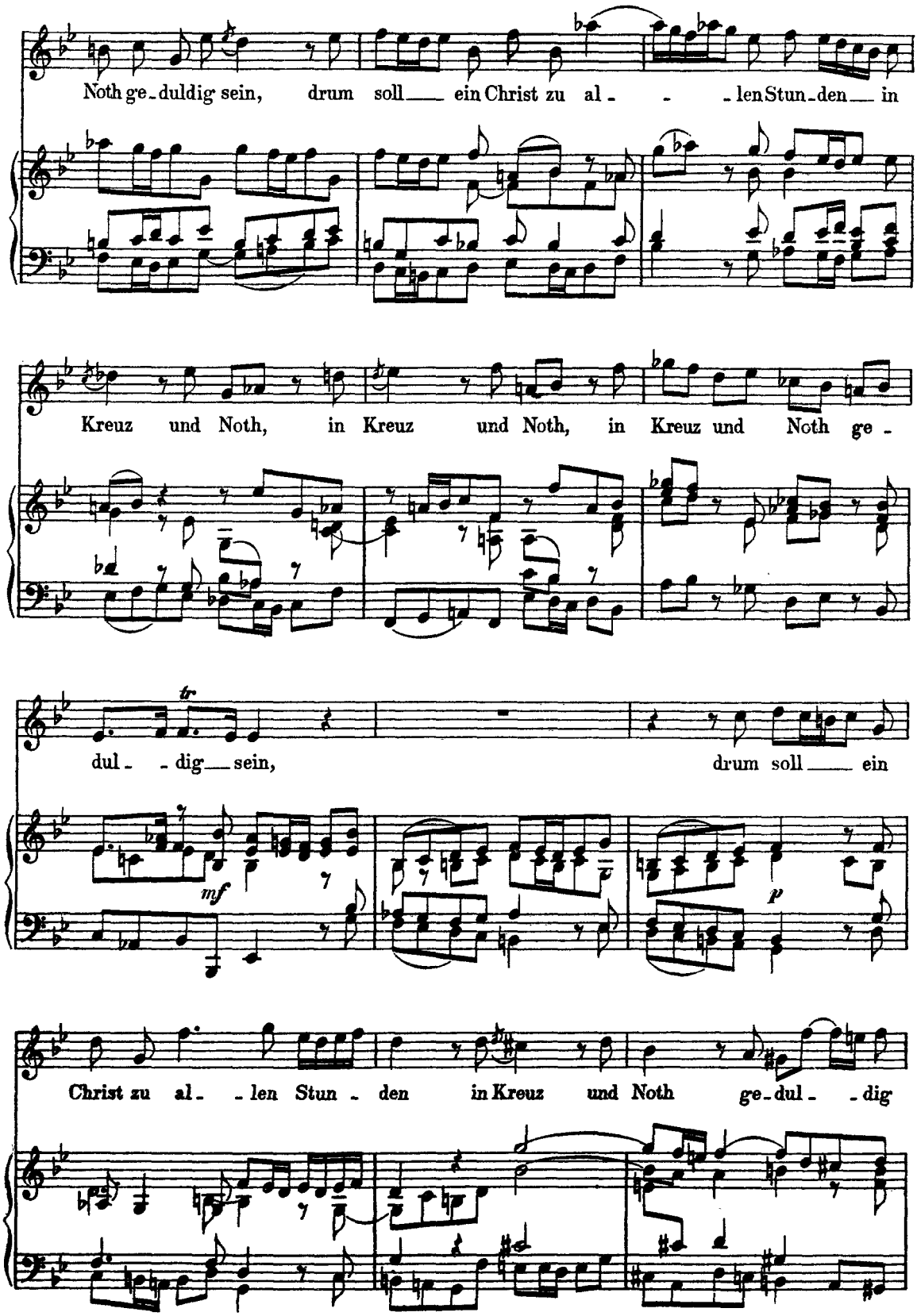
Noth ge-duldig sein, drum soll ein Christ zu al- -len Stun-den in
Kreuz und Noth, in Kreuz und Noth, in Kreuz und Noth ge-
tr
dul- -dig sein, drum soll ein
mf
p
Christ zu al- -len Stun- den in Kreuz und Noth ge-dul- -dig

sein, drum soll ___ ein Christ ___ zu al - len Stun - den in Kreuz und

Adagio.

Noth ge - dul - dig ___ sein, in Kreuz und Noth ge - dul - - dig ___ sein.

Da Capo.

Choral.

Soprano.

Das wollst du, Gott, be - wah - ren rein vor dem ar - gen Ge - schlech - te,
und lass uns dir be - foh - len sein, dass sich's in uns nicht flech - - te;

Alto.

Das wollst du, Gott, be - wah - ren rein vor dem ar - gen Ge - schlech - te,
und lass uns dir be - foh - len sein, dass sich's in uns nicht flech - - te;

Tenore.

Das wollst du, Gott, be - wah - ren rein vor dem ar - gen Ge - schlech - te,
und lass uns dir be - foh - len sein, dass sich's in ___ uns nicht flech - - te;

Basso.

Das wollst du, Gott, be - wah - ren rein vor dem ar - gen Ge - schlech - te,
und lass uns dir be - foh - len sein, dass sich's in uns nicht flech - - te;

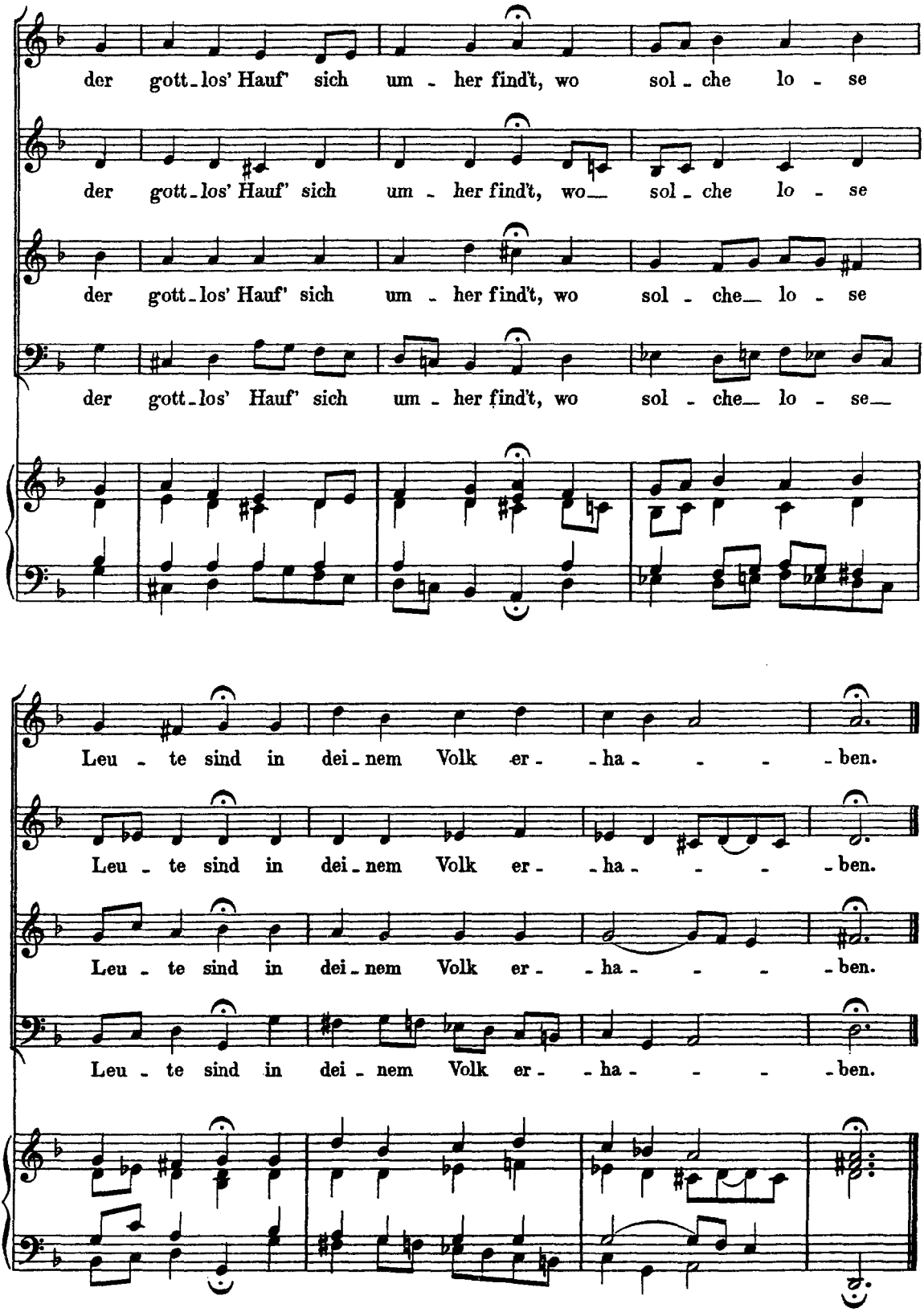
der gott-los' Hauf' sich um-her find't, wo sol-che lo-se
der gott-los' Hauf' sich um-her find't, wo sol-che lo-se
der gott-los' Hauf' sich um-her find't, wo sol-che lo-se
der gott-los' Hauf' sich um-her find't, wo sol-che lo-se
Leu-te sind in dei-nem Volk er-ha-ben.
Leu-te sind in dei-nem Volk er-ha-ben.
Leu-te sind in dei-nem Volk er-ha-ben.
Leu-te sind in dei-nem Volk er-ha-ben.