

J.S. Bach
Cantata No. 188
Ich habe meine Zuversicht

1.(Sinfonia) *)

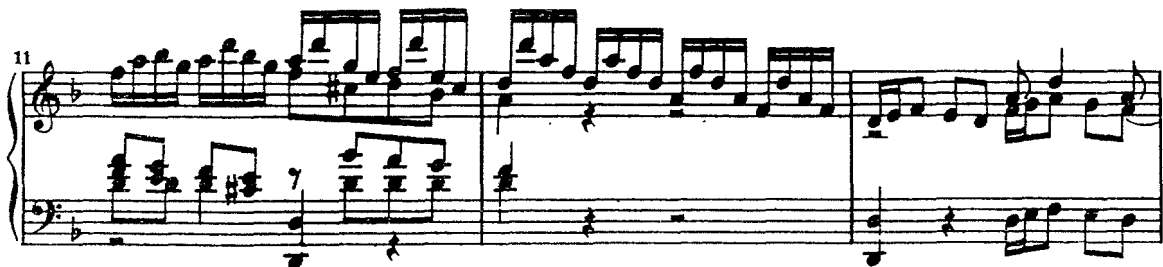
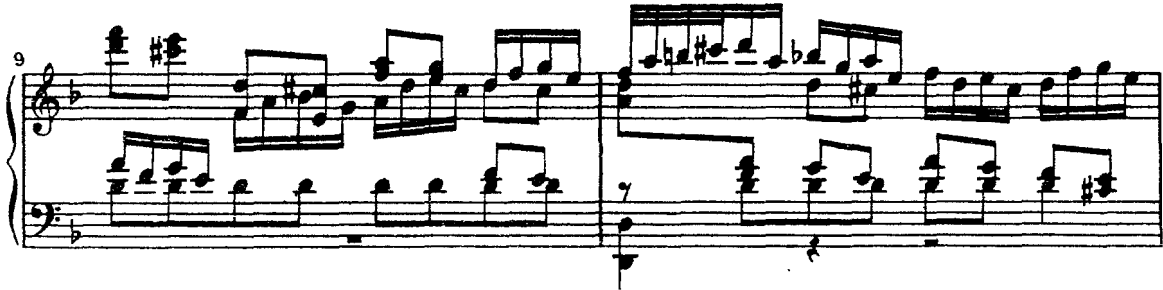
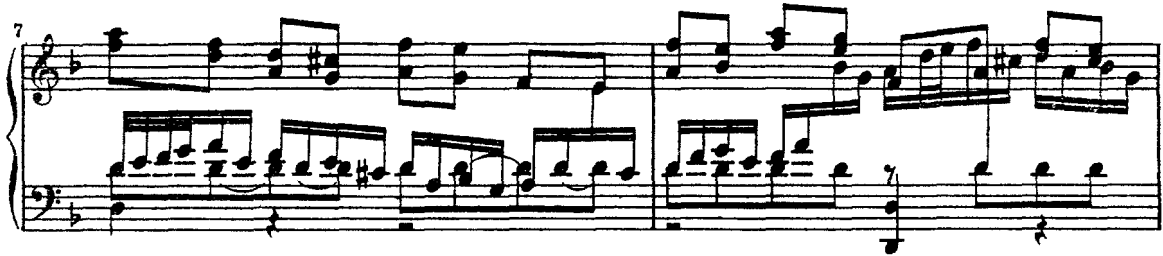

*) Sinfonia aus Kantate Nr. 146 Vgl. die Vorbemerkungen zu Jahrg. 37 der Bachausgabe, auch bezüglich des Recitativs auf S. 20

14

17

20

23

25

27

45

47

49

51

54

57

60

63

65

67

69

71

73

75

77

79

81

83 II

102

104 II

107

109

111

113

115

117II

120

122II

125

128

131

134

137

139II

142

144II

147

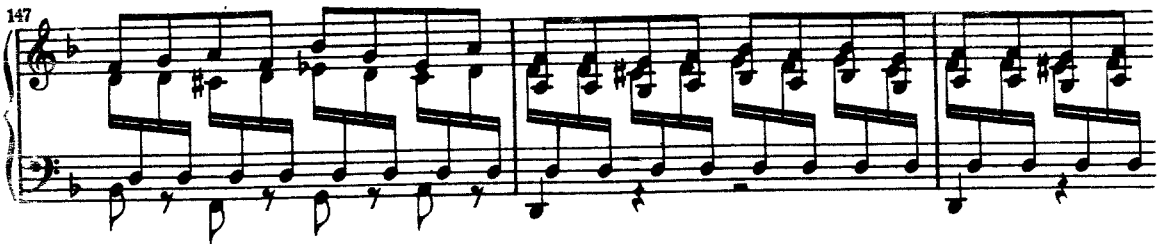

149 II

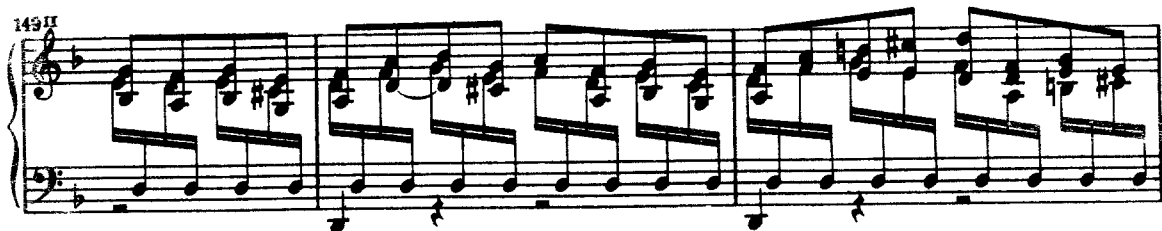

152

154 II

157

159 II

162

165

167

168II

170

171II

174

177

179 II

182

185

188

2. Aria

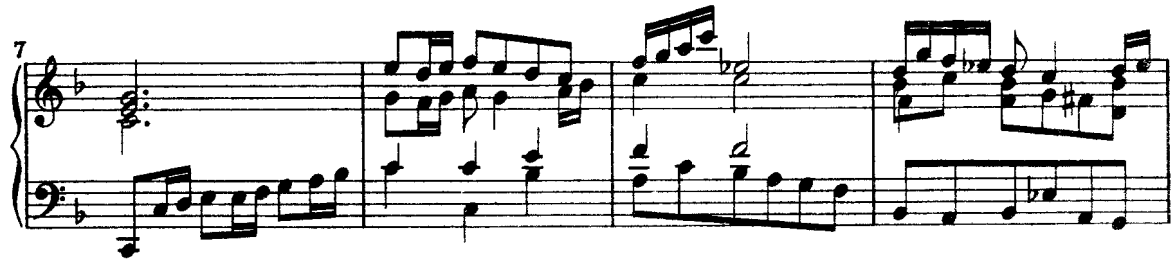
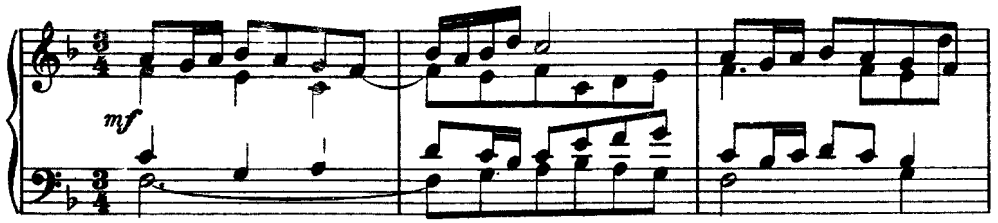

15 **Tenore**

Ich ha - be meine Zu - versicht auf den - getreu-en Gott gericht,

19

da - ru - het meine Hoffnung fe - - ste, ich ha - - be meine Zu - ver -

23

sicht auf den - - getreuen Gott gericht't, da ru - - -

27

- het mei - ne Hoffnung fe - ste, da ru - - - - - het mei - ne Hoffnung

31

fe - - - - - ste, - da ru - - - het mei - ne Hoffnung fe - - -

35

ste;

39

43

ich ha - be meine Zu - versicht auf — den getreuen Gott gericht't,

47

da ru - het meine Hoff - nung, da ru - het meine Hoff - nung, da

51

8 ru - - het meine Hoffnung, meine Hoff - - - nung fe - ste, ich ha -

55

8 - be meine Zu - versicht auf den ge - treuen Gott ge - richt't, da ru - -

59

8 - - - - - het mei - ne Hoffnung fe - ste, da ru - - - - -

63

8 - - - - - het meine Hoffnung fe - - - - - ste, - da ru - - - - - het mei - ne

67

8 Hoffnung fe - - - ste.

71

75

79

83

8 Wenn al - les bricht, wenn al - les fällt, wenn niemand

86

8 Treu' und Glauben hält, so ist doch Gott der

89

8 al - ler - be - - - ste, wenn alles

93

8 bricht, wenn alles fällt, wenn niemand Treu' und Glauben hält,

97

8 so ist doch Gott der al - ler - be - ste, so ist doch Gott der al - ler - be - - ste.

da capo

3. Recitativo

Basso

Gott meint es gut mit je-der-mann auch in den al-ler-gröss-ten

3

Nö-ten. Ver-bir-get er gleich sei-ne Lie-be, so denkt sein Herz doch heim-lich

5ⁿ

dran; das kann er nie-mals nicht entzieh'n, und wollte mich der Herr auch töten, so

8

hoff'ich doch auf ihn. Denn sein er-zürn-tes An-ge-sicht ist an-ders nicht als

10^{II}

ei-ne Wol-ke trü-be, sie hindert nur den Sonnenschein, damit durch ei-nen sanften

13

Re - gen der Him - mels - Se - gen um so viel rei - cher mö - ge sein.

15

Der Herr ver - wandelt sich in ei - nen Grau - sa - men, um de - sto tröst - li - cher zu

17

schei - nen; er will, er kann's nicht bö - se mei - nen.

19

Drum lass'ich ihn nicht, er seg - ne mich denn, drum lass'ich ihn nicht, er

23

segne mich denn, er seg - - - - - ne mich

27

denn, drum lass'ich ihn nicht, er segne mich denn.

4. Aria

Org. obl.

Vcl.

3

5

7

9

Alto

Un - - - er - forsch - - - lich ist die Wei - - - se,

11

wie der Herr die Sei-nen führt,

13

un-er-forsch-lich ist die-

15

Wei-se, wie der Herr die Sei-nen, die Sei-nen

17

führt, un-er-forsch-lich ist die

19

Wei - se, wie der Herr die Sei - - - nen

21

führt, — un - - - er - forsch - - -

23

- - lich ist die Wei - se, wie der Herr die Sei - -

25

- - - nen führt, — die Sei - nen, der

27

Herr die Sei - nen führt.

29

31

Sel - ber un - ser Kreuz und Pein muss zu

33

un - serm Be - stensein, un - ser Kreuz und Pein, un - ser

35

Kreuz und Pein muss zu un - serm Be - stensein und zu

37

sei - nes Na - mens Prei -

39

- se,

41

sel - ber un - ser Kreuz und Pein muss zu un - serm Be - sten

43

sein und zu sei - nes Na - mens Prei -

45

- se, zu sei - nes Na - mens Prei -

47

- se.

49

51

Un - er - forsch -

53

- 3 - lich ist - die Wei - se, wie - der Herr - die

56

Sei - - - nen - führt, un - - - er -

57

forsch - - lich ist die Wei - - se, wie der Herr die

59

Sei - nen, die Sei - - - nen führt, un - - - er -

61

forschlich ist die Wei - se, wie der

63

Herr die Sei - nen führt,

65

un - er - forsch - lich ist die Wei - se, wie

67

der Herr die Sei - nen führt,

69

die Sei - nen, der Herr die Sei - nen führt.

71

78

75

5. Recitativo Soprano

Die Macht der Welt ver - lie - ret sich.

3

Wer kann auf Stand und Ho - heit bau - en? Gott a - ber blei - bet e - - wig -

5 II

lich, wohl al - len, die auf ihn ver - trau - en.

6. Choral

Soprano

Alto

Tenore

Basso

Auf mei-nen lie-ben Gott trau' ich in Angst und Not, er

Auf mei-nen lie-ben Gott trau' ich in Angst und Not, er

Auf mei-nen lie-ben Gott trau' ich in Angst und Not, er

Auf mei-nen lie-ben Gott trau' ich in Angst und Not, er

5

kann mich all-zeit ret-ten aus Trüb-sal, Angst und Nö-ten, mein

kann mich all-zeit ret-ten aus Trüb-sal, Angst und Nö-ten, mein

kann mich all-zeit ret-ten aus Trüb-sal, Angst und Nö-ten, mein

kann mich all-zeit ret-ten aus Trüb-sal, Angst und Nö-ten, mein

9

Unglück kann er wen-den, steht all's in sei-nen Hän-den.

Unglück kann er wen-den, steht all's in sei-nen Hän-den.

Unglück kann er wen-den, steht all's in sei-nen Hän-den.

Unglück kann er wen-den, steht all's in sei-nen Hän-den.