

J.S. Bach
Cantata No. 177
Ich ruf zu dir Herr Jesu Christ

Coro. (Vers 1.)
(Moderato ♩ = 100.)

A Soprano.

Alto.

Tenore.

Basso.

C O R O

Ich ruf' zu dir, Herr Je - su Christ,

A

This section contains the vocal entries for the Soprano, Alto, Tenor, and Bass, followed by the full choir. The piano accompaniment continues with intricate figures. The lyrics are: "Ich ruf' zu dir, Herr Je - su Christ,". The section is marked with a forte **A** and includes dynamic markings like *p*.

Christ, Herr Je - su Christ, ich ruf' zu

Je - su Christ, Herr Je - su Christ, ich ruf' zu

Herr Je - su Christ, ich ruf' zu

A

This section continues the vocal and piano parts. The choir sings: "Christ, Herr Je - su Christ, ich ruf' zu", "Je - su Christ, Herr Je - su Christ, ich ruf' zu", and "Herr Je - su Christ, ich ruf' zu". The piano accompaniment features a mezzo-forte **A** section with dynamic markings like *mf*.

dir, Herr Je - su Christ,
 dir, Herr Je - su, Herr Je - su
 dir, Herr Je - su Christ, Herr Je - su
 zu dir, Herr Je - su

Christ,
 Christ,
 Christ,

B
 ich bitt', er -
 ich

B
p

4

ich bitt': er - hör' mein Kla -

hör' mein Kla -

bitt': er - hör' mein Kla -

ich bitt': - gen,

- gen, er - hör' mein

mf

er - hör' mein Kla -

er - hör' mein Kla -

mein Kla - - gen, ich bitt': er - hör'

Kla - - gen, ich bitt': er - hör'

gen,
hör' mein Kla - gen,
mein Kla - gen,
mein Kla - gen,

C

ver - leih' mir Gnad'; ver - leih' mir

ver - leih' mir Gnad'; ver -

C

ver - leih' mir Gnad'; ver - leih' mir Gnad'

p

ver - - - leih' mir

Gnad' zu die - ser Frist, ver - leih' mir Gnad' zu

leih' mir Gnad' zu die - ser Frist, ver - leih' mir

- zu die - ser Frist, ver - leih'

mf

Gnad' zu die - ser Frist,
 die - ser Frist, ver - lei' mir Gnad' zu die - ser Frist.
 Gnad' zu die - ser Frist, zu die - ser Frist,
 mir Gnad' zu die - ser Frist.

Tenore. D

lass

Alto.

Tenore. lass mich doch nicht ver - za -

mich doch nicht ver - za -

Basso. lass mich doch nicht ver - za -

lass mich - gen, - gen, lass mich doch nicht ver -

doch nicht ver - za - lass mich doch nicht ver - za - gen, lass mich doch nicht ver - za -

gen; za - gen; gen; gen;

E

den

den rech - ten Glau - ben, Herr, ich mein', den

rech - ten Glau - ben, Herr, ich mein', den rech -

den rech - ten Glau - ben, Herr,

den

rech - ten Glau - ben, Herr, ich mein', den rech - ten

-ten Glau - ben, Herr, ich mein', den rech - ten

ich mein', den rech - ten Glau - ben,

mf

rech - - ten Glau - - ben, Herr,
 Glau - - ben, Herr,
 Glau - - ben, Herr, ich mein, den rech - ten
 Herr, ich mein, den rech - - ten Glau - - - ben,

ich mein,
 ich mein, den rech - - - ten Glau-ben, Herr, ich
 Glau - - ben, Herr, ich mein, Herr, ich
 Herr, ich mein, den rech - - ten Glau - ben, Herr, ich

F
 mein, den wol - lest
 mein, den wol - lest du mir ge - - - ben, den wol - lest
 mein, **F**
p

du mir ge - ben, den wol - lest du mir ge -

den wol - - - lest du mir
ben, den wol - lest du mir ge - - -

ge - - - ben,
wol - lest du mir ge - ben, den wol - lest du mir ge - ben,
ben, den wol - lest du mir ge - ben, dir
du mir ge - - - ben, den wol - lest du mir ge - ben,

The first system shows the vocal parts entering with the lyrics "dir zu le - ben, dir". The piano accompaniment provides a steady harmonic foundation. The second system continues the vocal lines with "le - ben," and "ben," while the piano part features more complex figuration. The third system includes the lyrics "ben, dir zu le - ben," and "zu le - ben, dir zule - ben," with the piano part marked *p* (piano). The fourth system shows the vocal parts with "le - ben," and "ben," while the piano part continues its intricate pattern. The fifth system features the lyrics "le - ben," and "ben," with the piano part marked *mf* (mezzo-forte). The sixth system concludes the piece with the lyrics "le - ben," and "ben," and the piano part ending with a final chord.

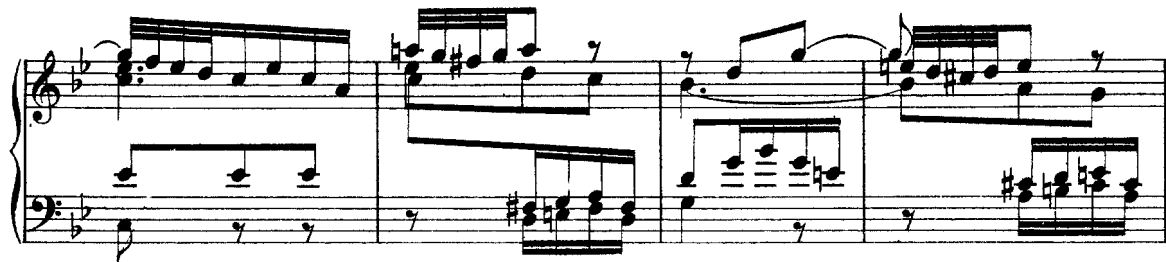

G

mei'n'm Näch - - - sten nutz zu
 mei'n'm Näch - sten nutz zu sein, mei'n'm Näch - - sten
 mei'n'm Näch - sten nutz zu sein, mei'n'm
 mei'n'm Näch - sten nutz zu sein, mei'n'm Näch - sten

sein,
 nutz zu sein, mei'n'm Näch - sten nutz zu sein,
 Näch - sten nutz zu sein, nutz zu sein,
 nutz zu sein, mei'n'm Näch - sten nutz zu sein

dein Wort zu hal -

dein Wort zu hal - ten, dein Wort zu hal -

dein Wort zu hal - ten e - ben, dein

dein Wort zu hal -

ten e - ben,

- ten e - ben, dein Wort zu

Wort zu hal - ten e - ben, dein Wort zu

- ten, zu hal -

dein Wort zu

hal - ten e - ben, dein Wort zu hal -

hal - ten e - ben, dein Wort zu hal -

ten

hal - - - - - tene - - - - - ben.

- - - - - ten e - - - - - ben.

- - - - - ten e - - - - - ben.

e - - - - - ben.

15

Vers 2. (Aria.)
(Tempo giusto ♩ = 66.)

Alto.

— c Her - re Gott, du kannst es mir wohl ge - ben, du kannst es

mir wohl ge -

- ben, du kannst es mir wohl ge -

- ben:

dass ich werd' nimmer mehr, nimmer.

mehr zu Spott, dass

ich werd' nimmer mehr zu Spott; die Hoff-nung

gieb dar-ne-ben, die Hoff-nung gieb dar-ne-

- ben, die Hoff -

- nung gieb — dar — ne — ben,

vor.aus, wenn ich muss hier davon, vor - aus, wenn ich muss hier davon, dass

ich dir mög' ver-trauen, dass ich dir mög' ver-trau -

- en, dass — ich dir mög' ver-trau - en und —

- nicht bau - en auf al -

- les — mein Thun; sonst wird mich se - wig

reu - en;

dass ich dir mög' ver - trau -

en und nicht bauen auf al - les mein Thun, — sonst möcht' mich's

e - wig, e - wig reu - en.

Vers 3. (Aria.)
(Andante ♩ = 126.)

Soprano.

Ver-leih, dass ich aus Her-zens Grund mein'n Fein-den mög' ver-

ge-ben, ver-leih, dass ich aus Her-zens Grund mein'n Fein-den mög'

ver-ge-ben, ver-zeih' mir auch zu die-ser

Stund', ver-zeih' mir auch zu die-ser Stund', verzeih'

mir auch zu die-ser Stund', ver-zeih' mir

auch zu die-ser Stund', gieb mir ein neu-es

Le - ben;

dein

Wort mein' Speis' lass all - weg sein, dein Wort mein' Speis' lass all -

- weg sein, da - mit mein' Seel' zu - näh -

- ren, mich - zu weh -

- ren, wenn Un - glück geht da - her, wenn Un - glück

geht da - her, das mich bald möcht' ab - keh - ren, bald ab keh - ren, wenn

Un - glück geht da - her, wenn Un - glück geht da -

her, das mich bald möcht' ab keh - ren, das mich bald möcht' ab keh - ren, ab -

- keh - ren.

Dein Wort mein Speis' lass all - weg sein, da - mit mein' Seel'

zu - näh - ren, da - mit - mein' Seel'

zu näh - ren, mich zu weh -

ren, wenn Un - glück geht da -

her, wenn Un - glück geht da - her, das mich bald möcht'

ab - keh - ren, bald ab - keh - ren, wenn Un - glück geht da -

her, wenn Un - glück geht da - her, das mich

bald möcht' ab - keh - ren, das mich bald möcht' abkeh - ren, ab - keh - ren.

Vers 4. (Aria.)
(Moderato ♩ = 88.)

Dal Segno.

Tenore.

Lass mich kein' Lust noch Furcht von dir in die

Lust noch Furcht, lass mich kein' Lust noch Furcht von dir in dieser

Welt ab - wen - den, lass mich kein' Lust noch Furcht

von dir in die - ser Welt ab - wen - den, in

die - ser Welt ab - wen - den,

Be - stän - dig sein an's End'

gieb mir, du hast's al - lein, al - lein in

Händen, Be - stän - dig - sein an's End' gieb mir, Be -

stän - dig sein an's End' gieb mir, du hast's al - lein in Hän -

den, — Be — stän — dig — sein — an's End' gieb

mir, du hast's — al — lein in Hän — den, du —

hast's — al — lein — in Hän — den;

und wem du's giebst, der

hat's umsonst: es kann Niemand er - er - ben, noch er -

wer - ben durch Wer - ke dei - ne Gnad', die uns er - rett' vom Ster -

- ben, die uns er - rett' vom Ster - ben;

p

pp

mf

und wem du's giebst, der hat's um.

sonst: es kann Nie-mand er-er-ben, noch er-er-wer-bendurch

Wer-ke dei-ne Gnad', die uns errett't vom Ster-ben, die

uns er-rett't vom Ster-ben, vom Ster-

- ben, die uns er-rett't vom Ster-ben.

Dal Segno

Vers 5. Choral. (Mel.: „Ich ruf' zu dir, Herr Jesu Christ“.)

Soprano.

Ich lieg' im Streit und wi - der - streb', hilf, o Herr Christ, dem Schwa - chen!
 An dei - ner Gnad' al - lein ich kleb', du kannst mich stär - ker ma - chen.)

Alto.

Ich lieg' im Streit und wi - der streb', hilf, o Herr Christ, dem Schwachen!
 An dei - ner Gnad' al - lein ich kleb', du kannst mich stär - ker ma - chen.)

Tenore.

Ich lieg' im Streit und wi - der streb', hilf, o Herr Christ, dem Schwachen!
 An dei - ner Gnad' al - lein ich kleb', du kannst mich stär - ker ma - chen.)

Basso.

Ich lieg' im Streit und wi - der - streb', hilf, o Herr Christ, dem Schwa - chen!
 An dei - ner Gnad' al - lein ich kleb', du kannst mich stär - ker ma - chen.)

Kömm nun An - fech - tung, Herr, so wehr, dass sie mich nicht um - sto - sse.

Kömm nun An - fech - tung, Herr, so wehr, dass sie mich nicht um - sto - sse.

Kömm nun An - fech - tung, Herr, so wehr, dass sie mich nicht um - sto - sse.

Kömm nun An - fech - tung, Herr, so wehr, dass sie mich nicht um - sto - sse.

Du kannst ma - ssen, dass mir's nicht bring' Ge - fahr; ich weiss, du wirst's nicht las - sen.

Du kannst ma - ssen, dass mir's nicht bring' Ge - fahr; ich weiss, du wirst's nicht las - sen.

Du kannst ma - ssen, dass mir's nicht bring' Ge - fahr; ich weiss, du wirst's nicht las - sen.

Du kannst ma - ssen, dass mir's nicht bring' Ge - fahr; ich weiss, du wirst's nicht las - sen.