J.S. Bach

# Cantata No. 1

## Wie schön leuchtet der Morgenstern

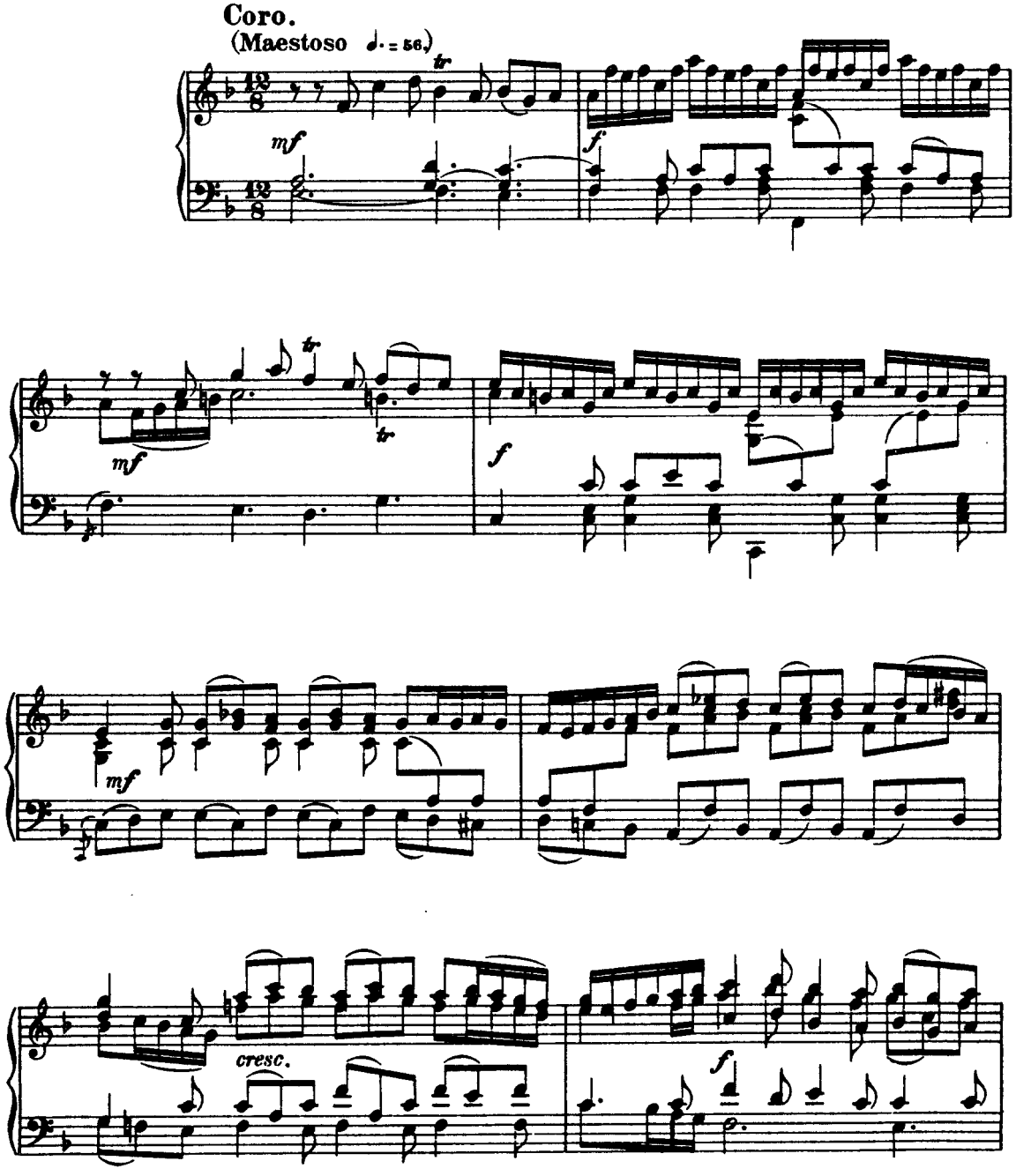

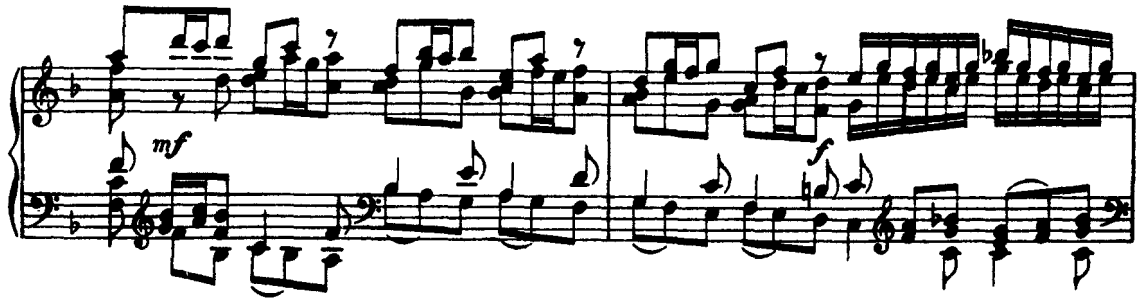


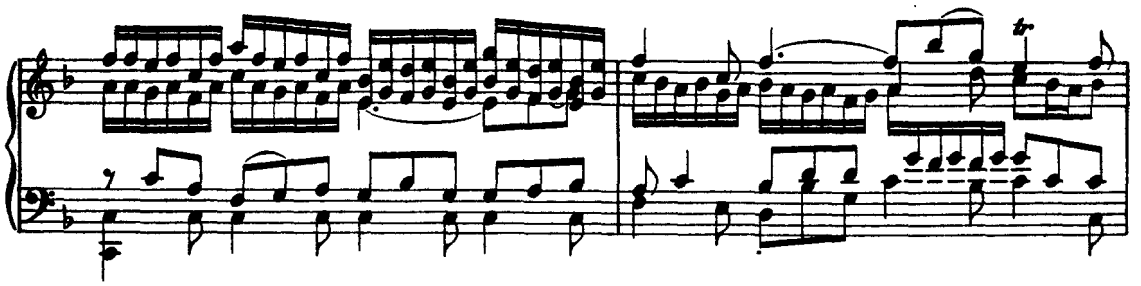


A

CORO

Soprano.

Wie schön leuch - - -
*How bright and*

Alto.

Tenore.

Wie schön leuchtet der Mor - gen.
*How bright and fair the morn - ing*

Basso.

Wie schön leuch.
*How bright and*

A

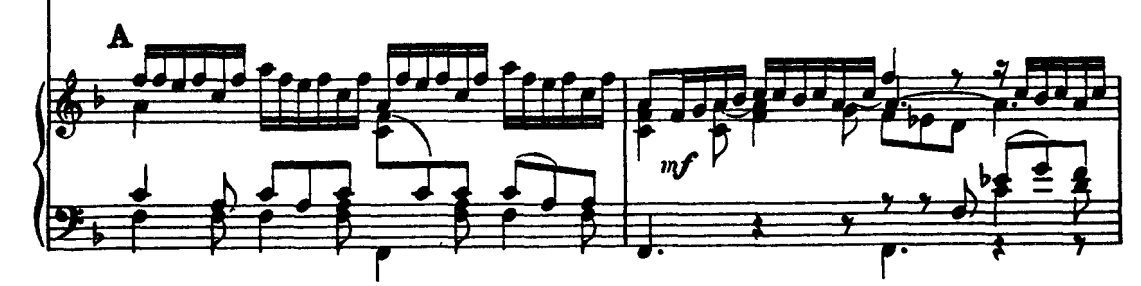

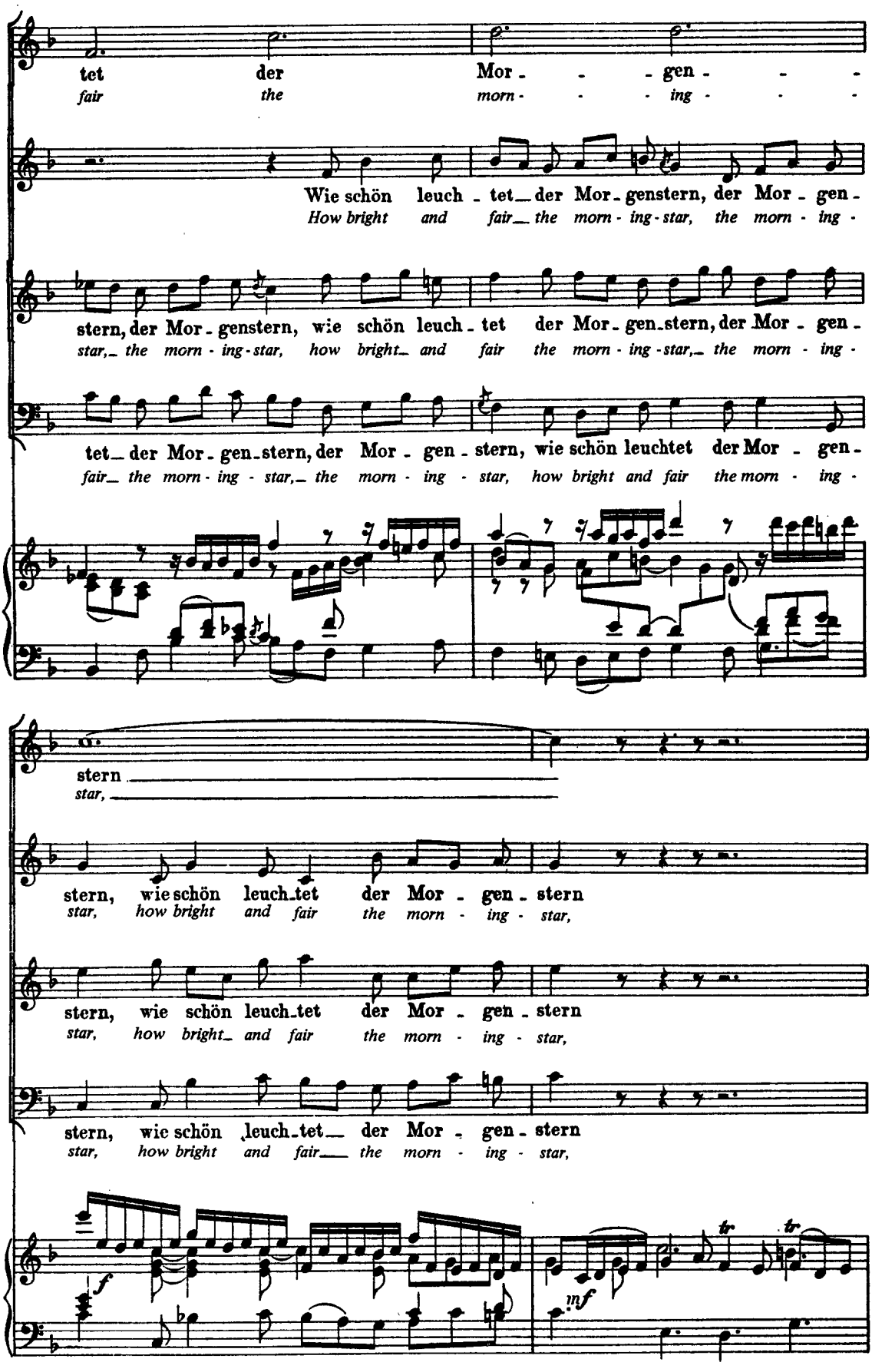
tet der Mor - - - gen - - -
fair the morn - - - ing - - -
Wie schön leuch - tet der Mor - genstern, der Mor - gen -
How bright and fair the morn - ing - star, the morn - ing -
stern, der Mor - genstern, wie schön leuch - tet der Mor - gen - stern, der Mor - gen -
star, the morn - ing - star, how bright and fair the morn - ing - star, the morn - ing -
tet der Mor - gen - stern, der Mor - gen - stern, wie schön leuchtet der Mor - gen -
fair the morn - ing - star, the morn - ing - star, how bright and fair the morn - ing -
stern
star,
stern, wie schön leuch - tet der Mor - gen - stern
star, how bright and fair the morn - ing - star,
stern, wie schön leuch - tet der Mor - gen - stern
star, how bright and fair the morn - ing - star,
stern, wie schön leuch - tet der Mor - gen - stern
star, how bright and fair the morn - ing - star,
f
mf
tr
tr

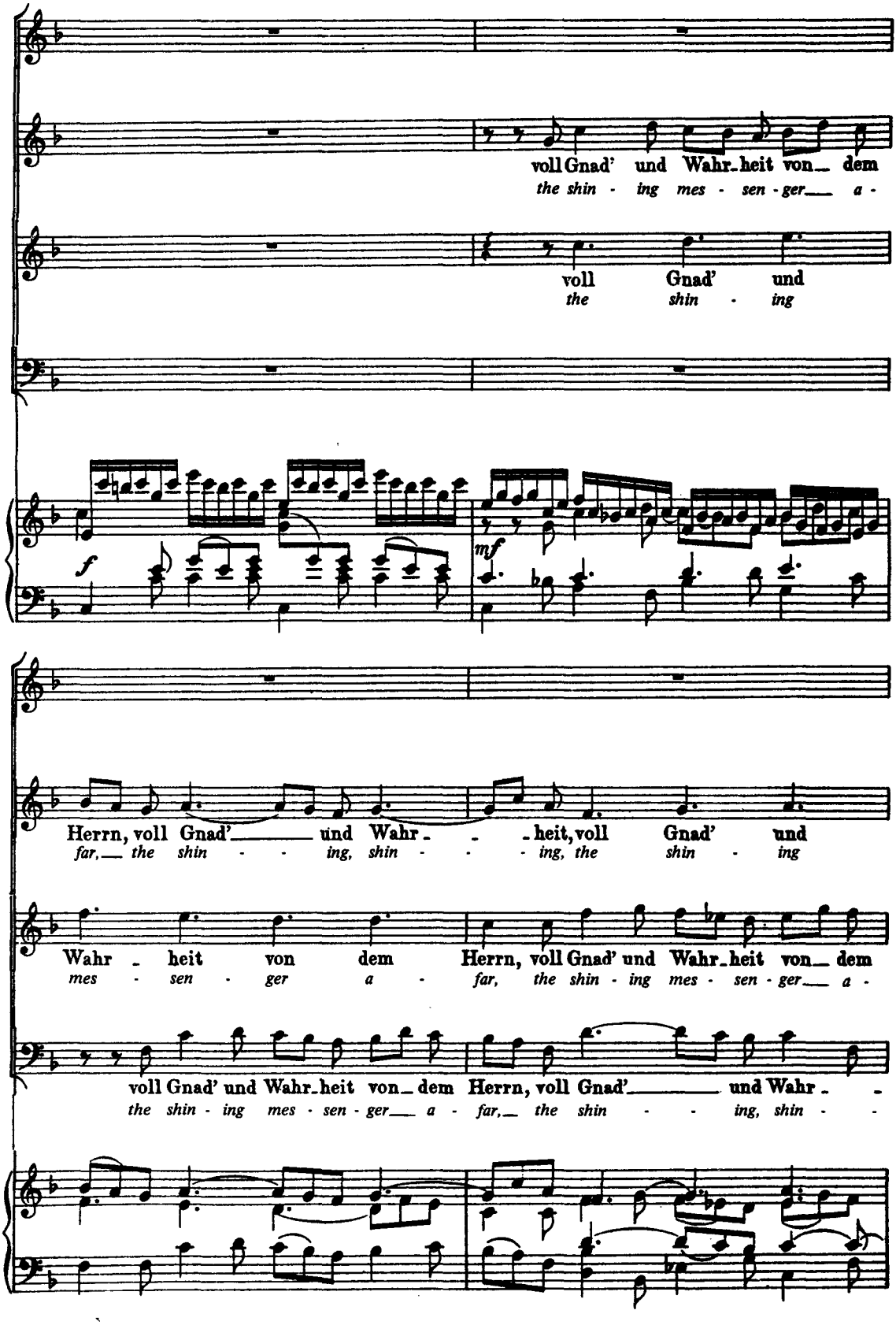
voll Gnad' und Wahr-heit von dem
the shin - ing mes - sen - ger a -
voll Gnad' und
the shin - ing
f
mf
Herrn, voll Gnad' und Wahr - - heit, voll Gnad' und
far, the shin - - ing, shin - - ing, the shin - ing
Wahr - heit von dem Herrn, voll Gnad' und Wahr-heit von dem
mes - sen - ger a - far, the shin - ing mes - sen - ger a -
voll Gnad' und Wahr-heit von dem Herrn, voll Gnad' und Wahr - -
the shin - ing mes - sen - ger a - far, the shin - - ing, shin - -

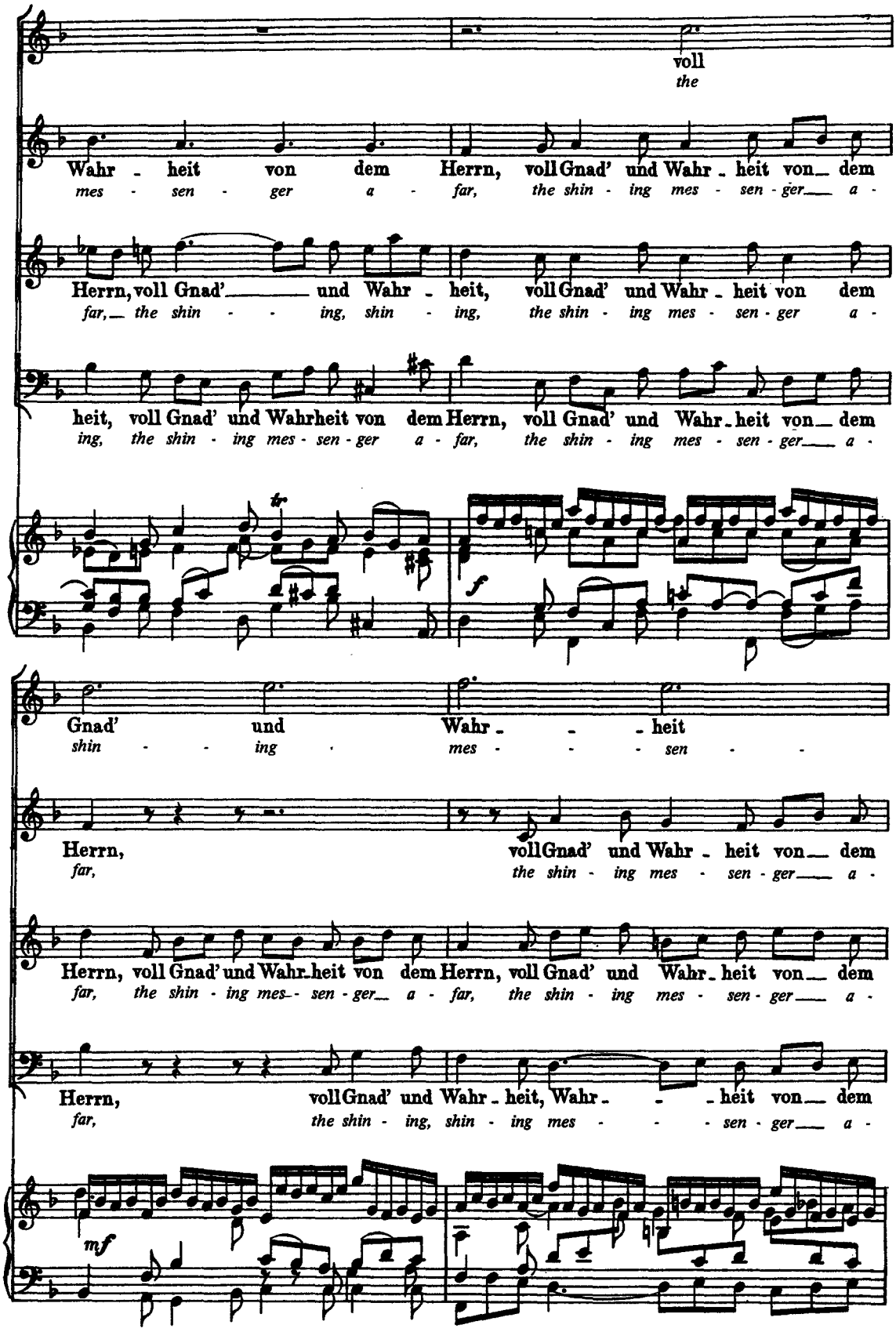
voll
the
Wahr - heit von dem Herrn, voll Gnad' und Wahr - heit von dem
mes - sen - ger a - far, the shin - ing mes - sen - ger a -
Herrn, voll Gnad' und Wahr - heit, voll Gnad' und Wahr - heit von dem
far, the shin - ing, shin - ing, the shin - ing mes - sen - ger a -
heit, voll Gnad' und Wahrheit von dem Herrn, voll Gnad' und Wahr - heit von dem
ing, the shin - ing mes - sen - ger a - far, the shin - ing mes - sen - ger a -
tr
f
Gnad' und Wahr - - - heit
shin - - ing mes - - - sen - -
Herrn, voll Gnad' und Wahr - heit von dem
far, the shin - ing mes - sen - ger a -
Herrn, voll Gnad' und Wahr - heit von dem Herrn, voll Gnad' und Wahr - heit von dem
far, the shin - ing mes - sen - ger a - far, the shin - ing mes - sen - ger a -
Herrn, voll Gnad' und Wahr - heit, Wahr - - - heit von dem
far, the shin - ing, shin - ing mes - - - sen - ger a -
mf

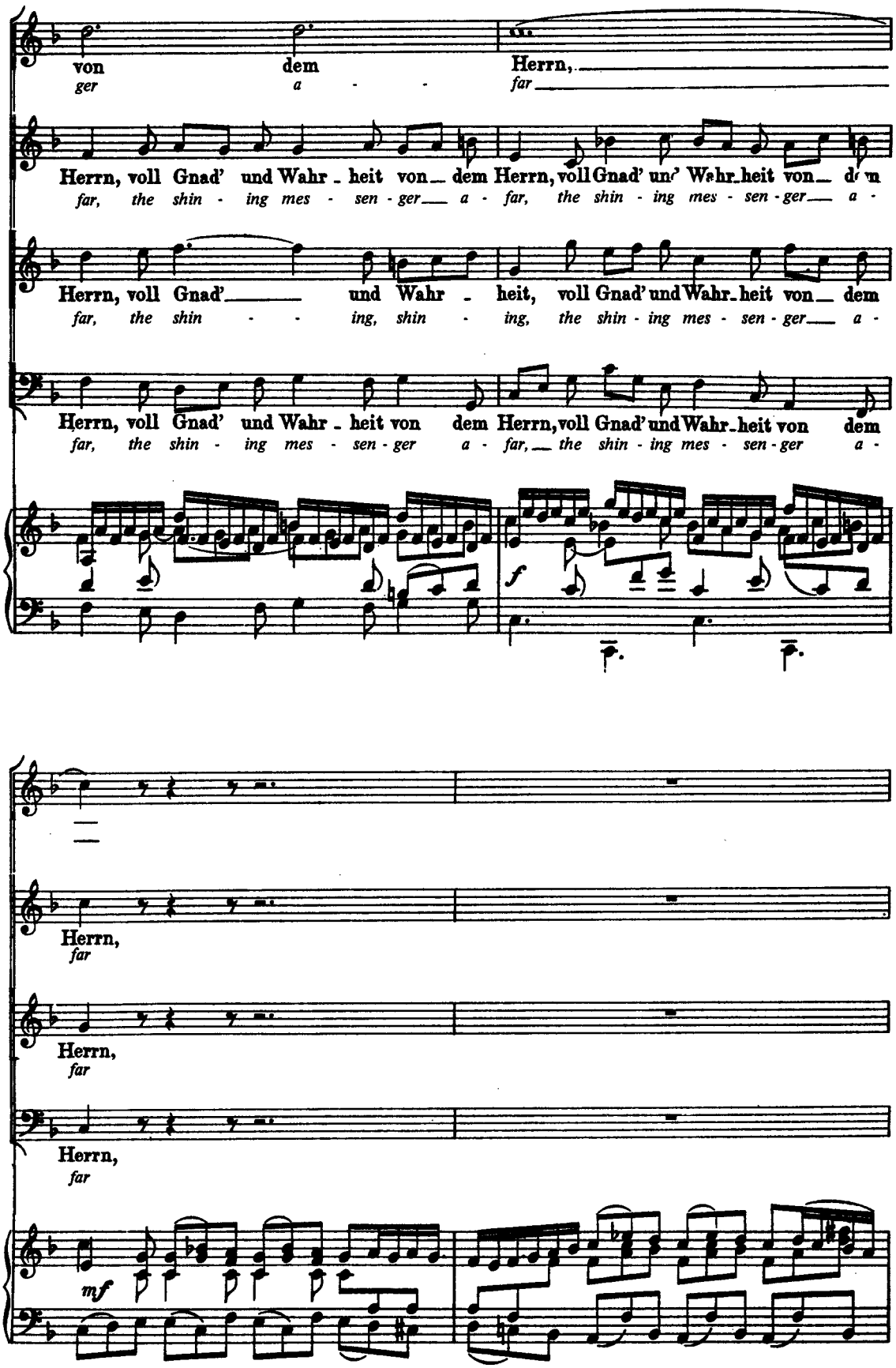
von dem Herrn,
ger a - far
Herrn, voll Gnad' und Wahr - heit von dem Herrn, voll Gnad' und Wahr - heit von dem
far, the shin - ing mes - sen - ger a - far, the shin - ing mes - sen - ger a -
Herrn, voll Gnad' und Wahr - heit, voll Gnad' und Wahr - heit von dem
far, the shin - ing, shin - ing, the shin - ing mes - sen - ger a -
Herrn, voll Gnad' und Wahr - heit von dem Herrn, voll Gnad' und Wahr - heit von dem
far, the shin - ing mes - sen - ger a - far, the shin - ing mes - sen - ger a -
f
Herrn,
far
Herrn,
far
Herrn,
far
mf

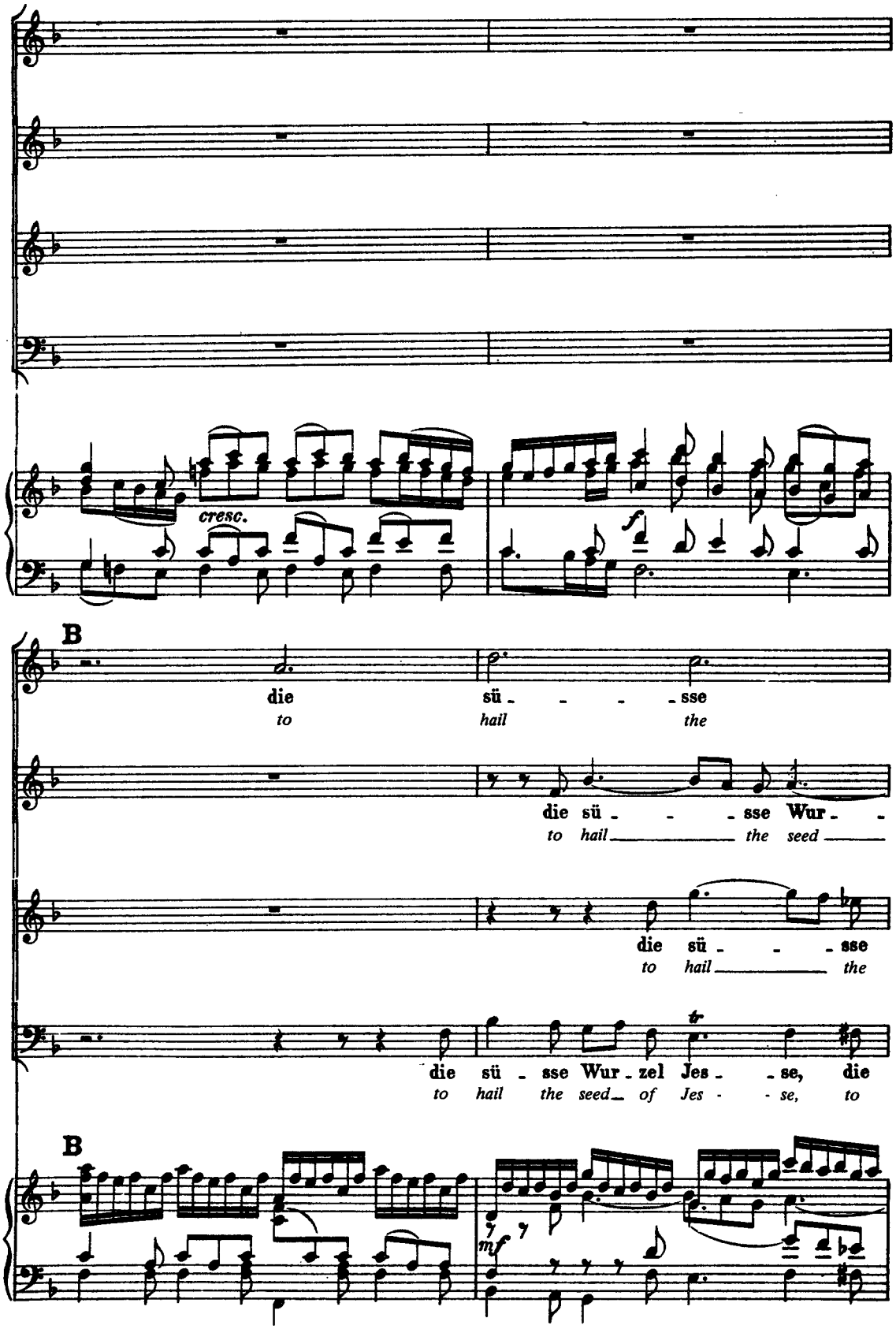
cresc.
f
B
die sü - - - - sse
to hail the
die sü - - - sse Wur - -
to hail the seed
die sü - - - sse
to hail the
die sü - sse Wur - zel Jes - - se, die
to hail the seed of Jes - - se, to
B
mf

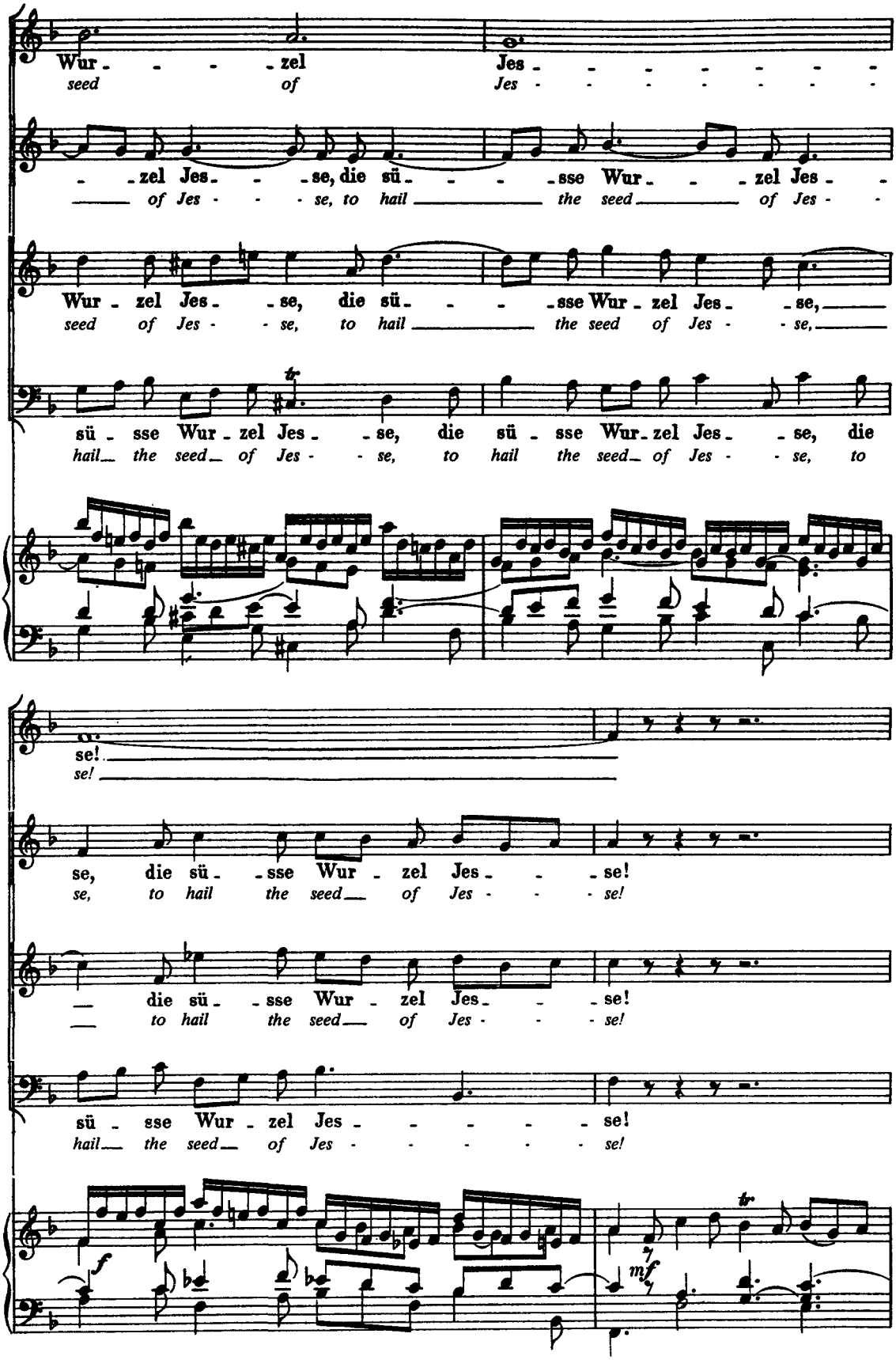
Wur - - - - zel Jes - - - - - - - -
seed of Jes - - - - - - - -
- - zel Jes - - - se, die sü - - - - sse Wur - - - zel Jes - -
of Jes - - - se, to hail the seed of Jes - -
Wur - zel Jes - - se, die sü - - - - sse Wur - zel Jes - - se,
seed of Jes - - se, to hail the seed of Jes - - se,
sü - sse Wur - zel Jes - - se, die sü - sse Wur - zel Jes - - se, die
hail the seed of Jes - - se, to hail the seed of Jes - - se, to
se!
se!
se, die sü - - sse Wur - zel Jes - - - se!
se, to hail the seed of Jes - - - se!
die sü - - sse Wur - zel Jes - - - se!
to hail the seed of Jes - - - se!
sü - sse Wur - zel Jes - - - - - - se!
hail the seed of Jes - - - - - - se!
f
mf

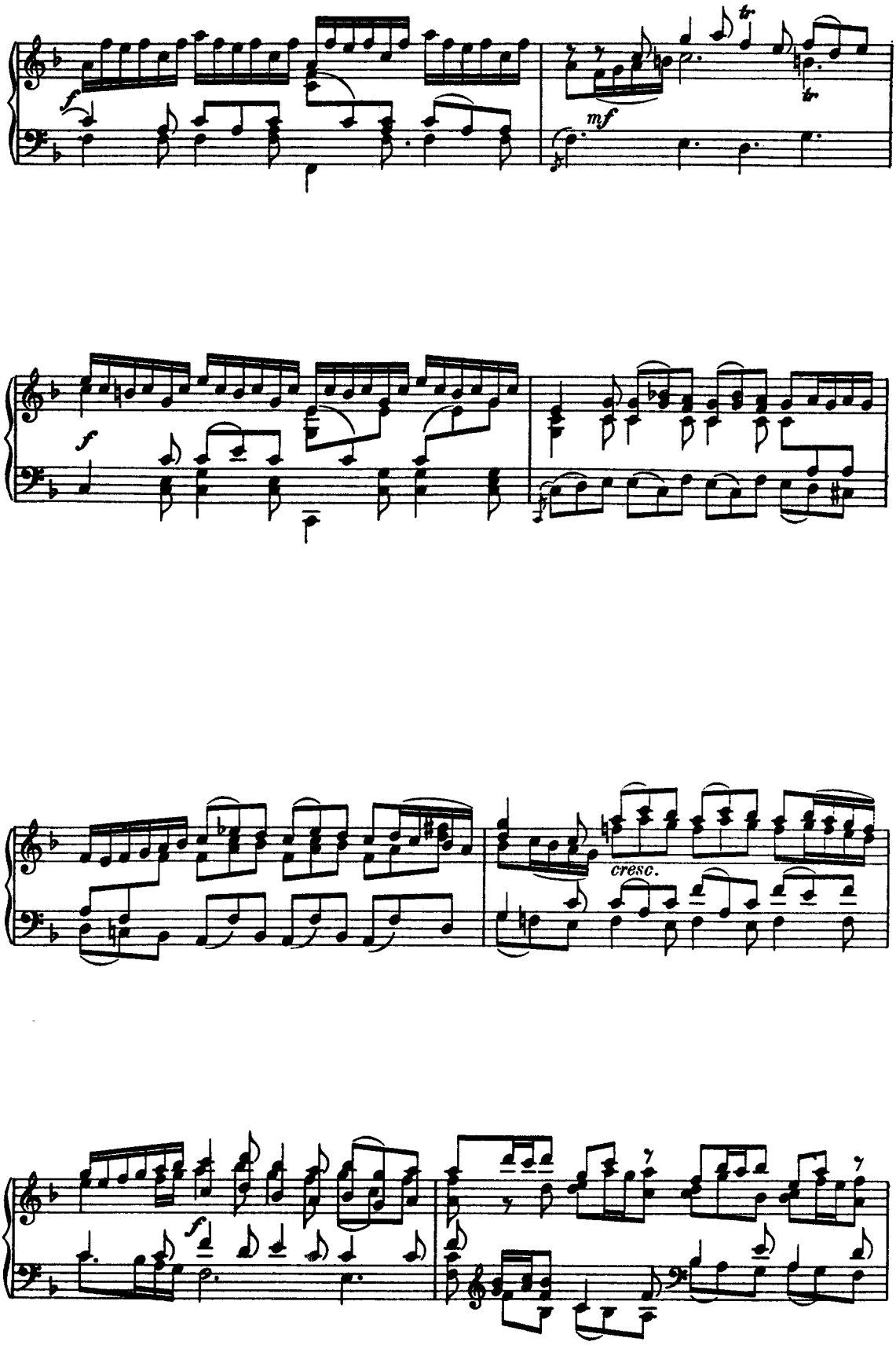
f
mf
tr
tr
f
cresc.
f

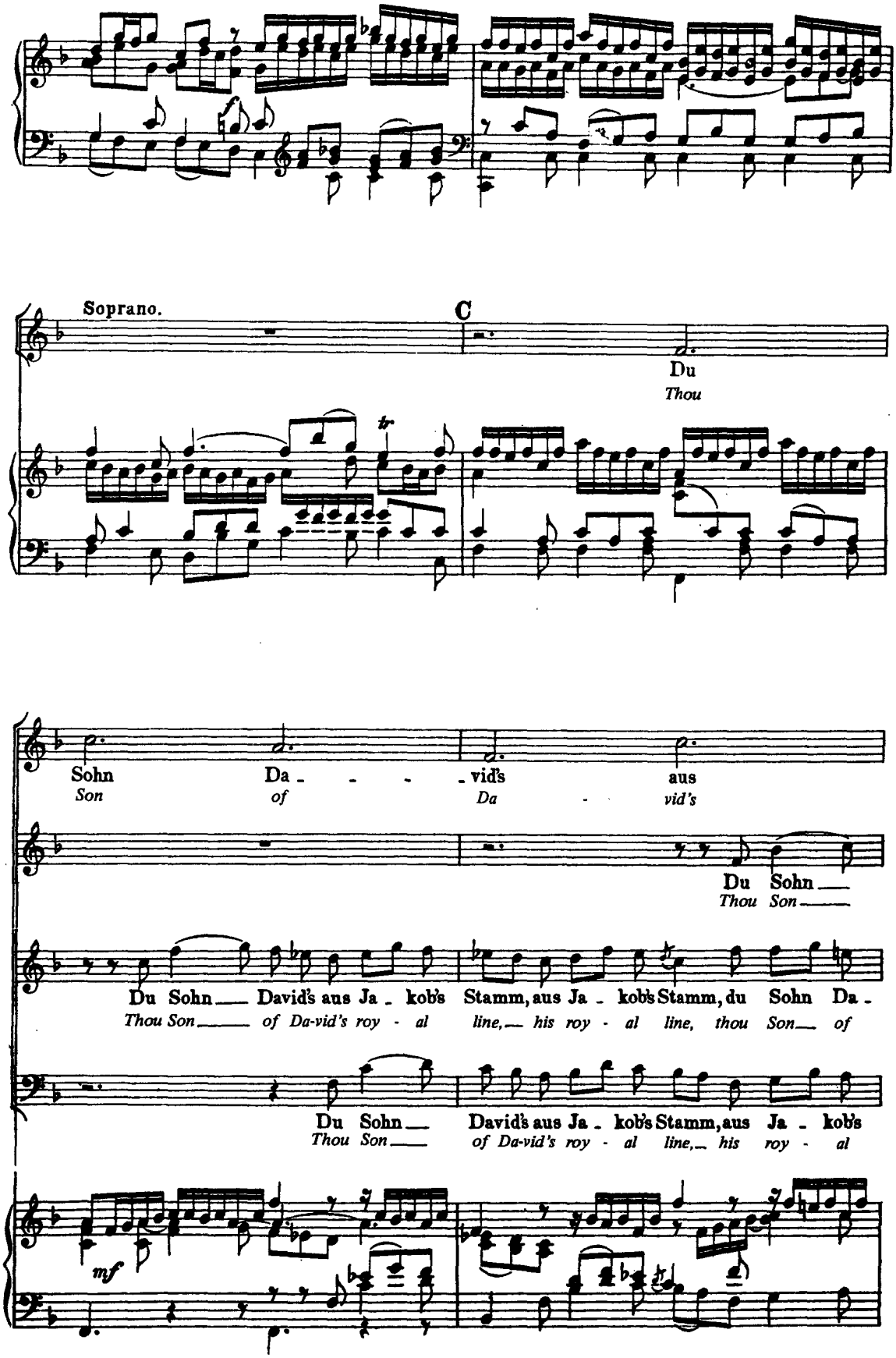
Soprano.
C
Du
Thou
Sohn Da - - - vid's aus
Son of Da - vid's
Du Sohn
Thou Son
Du Sohn David's aus Ja - kob's Stamm, aus Ja - kob's Stamm, du Sohn Da -
Thou Son of Da-vid's roy - al line, his roy - al line, thou Son of
Du Sohn David's aus Ja - kob's Stamm, aus Ja - kob's
Thou Son of Da-vid's roy - al line, his roy - al
mf

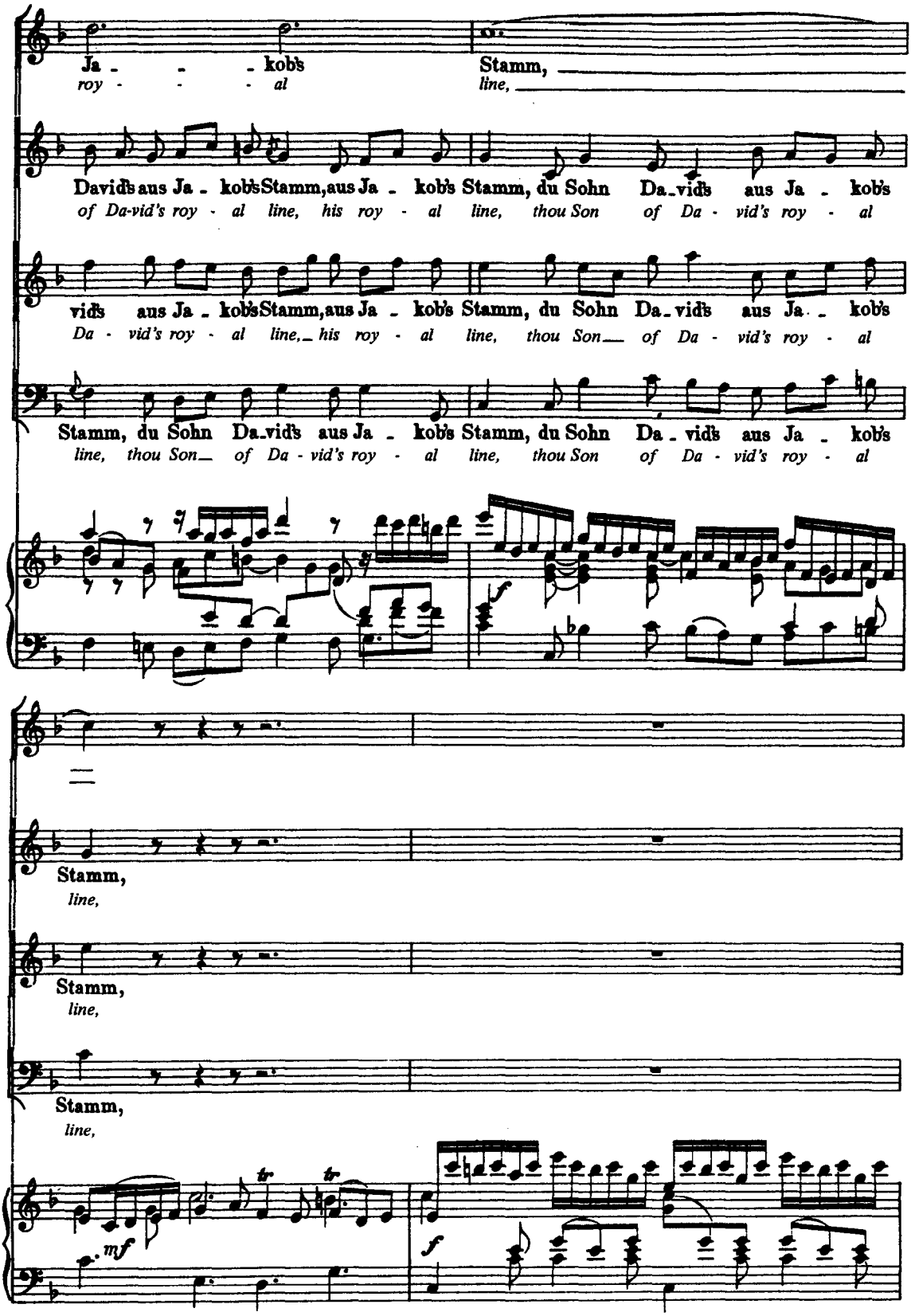
Ja - - - kob's Stamm,
roy - - - al line,
David's aus Ja - kob's Stamm, aus Ja - kob's Stamm, du Sohn Da - vid's aus Ja - kob's
of Da-vid's roy - al line, his roy - al line, thou Son of Da - vid's roy - al
vid's aus Ja - kob's Stamm, aus Ja - kob's Stamm, du Sohn Da - vid's aus Ja - kob's
Da - vid's roy - al line, his roy - al line, thou Son of Da - vid's roy - al
Stamm, du Sohn Da - vid's aus Ja - kob's Stamm, du Sohn Da - vid's aus Ja - kob's
line, thou Son of Da - vid's roy - al line, thou Son of Da - vid's roy - al
f
Stamm,
line,
Stamm,
line,
Stamm,
line,
mf
tr
tr
f

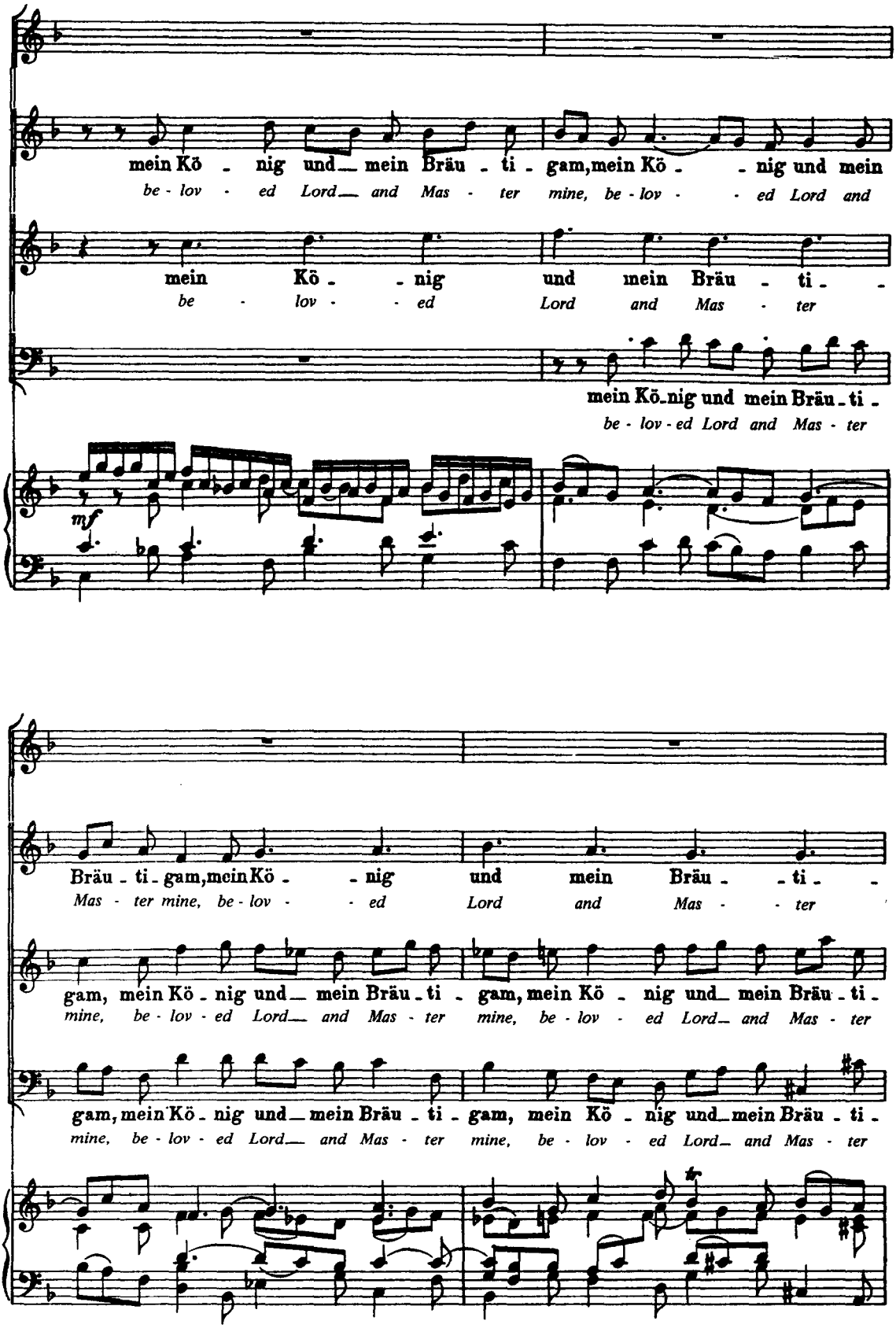
mein Kö - nig und mein Bräu - ti - gam, mein Kö - nig und mein
be - lov - ed Lord and Mas - ter mine, be - lov - ed Lord and
mein Kö - nig und mein Bräu - ti -
be - lov - ed Lord and Mas - ter
mein Kö - nig und mein Bräu - ti -
be - lov - ed Lord and Mas - ter
mf
Bräu - ti - gam, mein Kö - nig und mein Bräu - ti -
Mas - ter mine, be - lov - ed Lord and Mas - ter
gam, mein Kö - nig und mein Bräu - ti - gam, mein Kö - nig und mein Bräu - ti -
mine, be - lov - ed Lord and Mas - ter mine, be - lov - ed Lord and Mas - ter
gam, mein Kö - nig und mein Bräu - ti - gam, mein Kö - nig und mein Bräu - ti -
mine, be - lov - ed Lord and Mas - ter mine, be - lov - ed Lord and Mas - ter

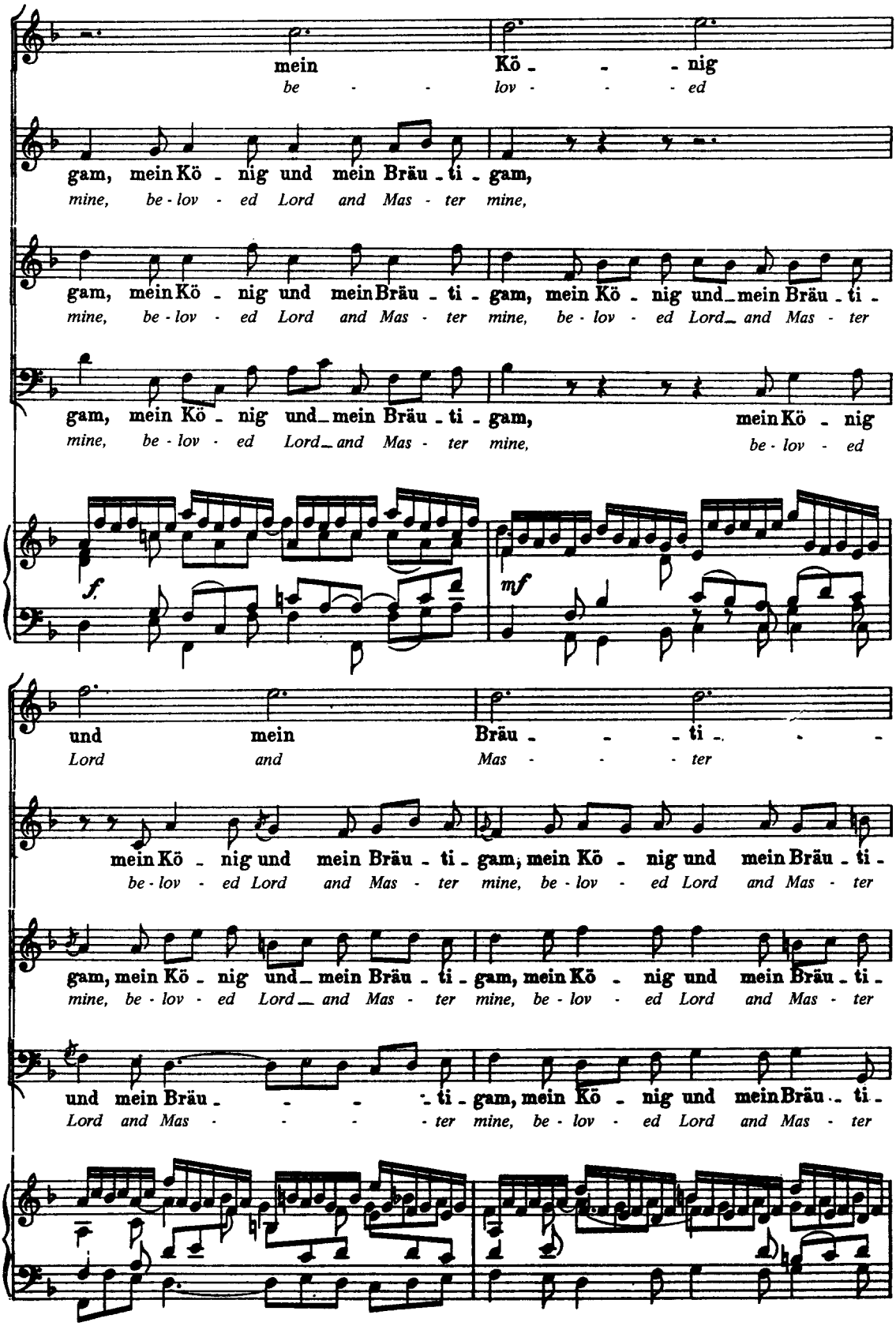
mein Kö - - - nig
be - - lov - - - ed
gam, mein Kö - nig und mein Bräu - ti - gam,
mine, be - lov - ed Lord and Mas - ter mine,
gam, mein Kö - nig und mein Bräu - ti - gam, mein Kö - nig und mein Bräu - ti -
mine, be - lov - ed Lord and Mas - ter mine, be - lov - ed Lord and Mas - ter
gam, mein Kö - nig und mein Bräu - ti - gam, mein Kö - nig
mine, be - lov - ed Lord and Mas - ter mine, be - lov - ed
f
mf
und mein Bräu - - - ti - - -
Lord and Mas - - - ter
mein Kö - nig und mein Bräu - ti - gam, mein Kö - nig und mein Bräu - ti -
be - lov - ed Lord and Mas - ter mine, be - lov - ed Lord and Mas - ter
gam, mein Kö - nig und mein Bräu - ti - gam, mein Kö - nig und mein Bräu - ti -
mine, be - lov - ed Lord and Mas - ter mine, be - lov - ed Lord and Mas - ter
und mein Bräu - - - - ti - gam, mein Kö - nig und mein Bräu - ti -
Lord and Mas - - - - ter mine, be - lov - ed Lord and Mas - ter

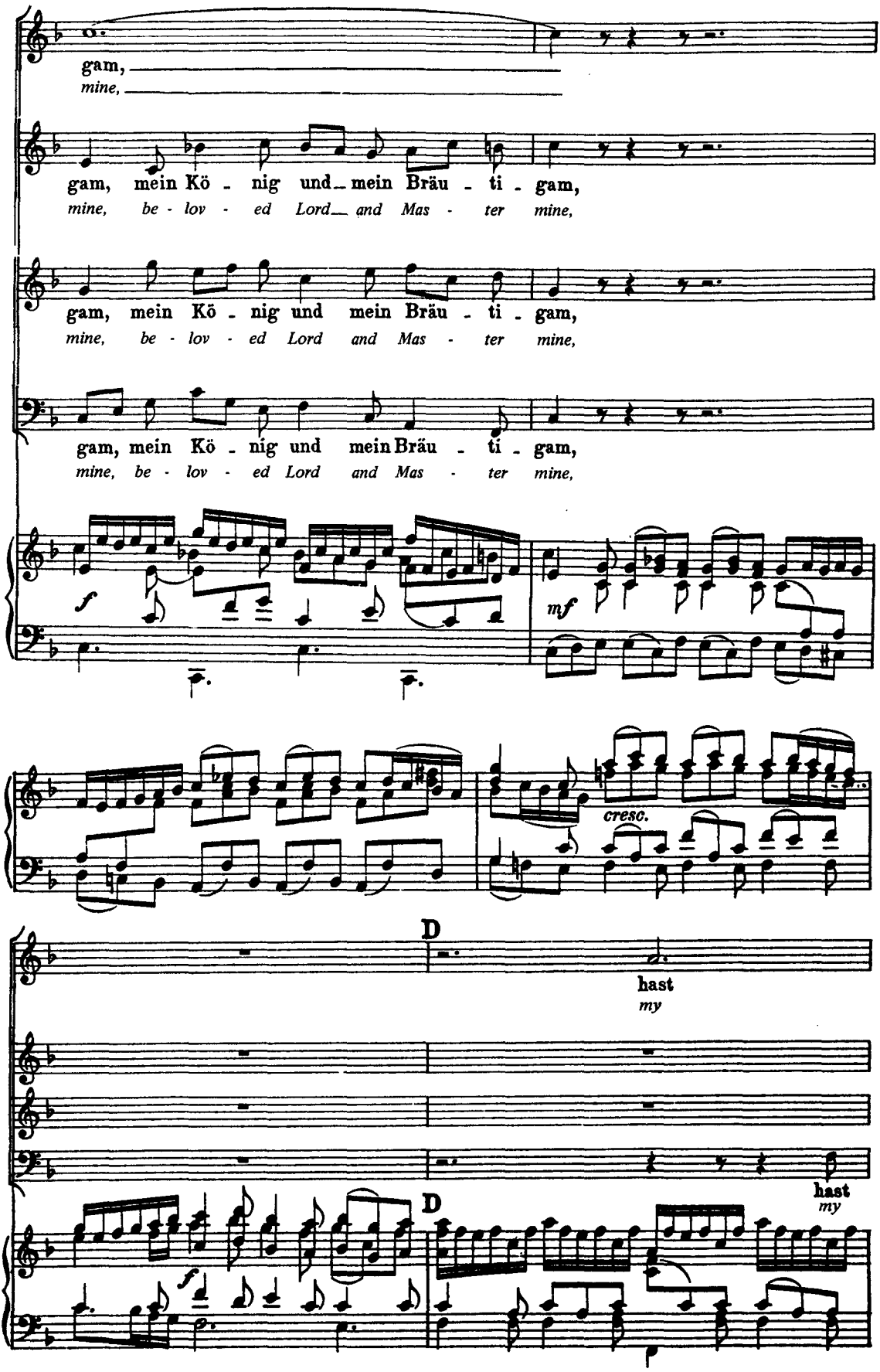
gam,
mine,
gam, mein Kö - nig und mein Bräu - ti - gam,
mine, be - lov - ed Lord and Mas - ter mine,
gam, mein Kö - nig und mein Bräu - ti - gam,
mine, be - lov - ed Lord and Mas - ter mine,
gam, mein Kö - nig und mein Bräu - ti - gam,
mine, be - lov - ed Lord and Mas - ter mine,
f
mf
cresc.
D
hast
my
hast
my
D
f

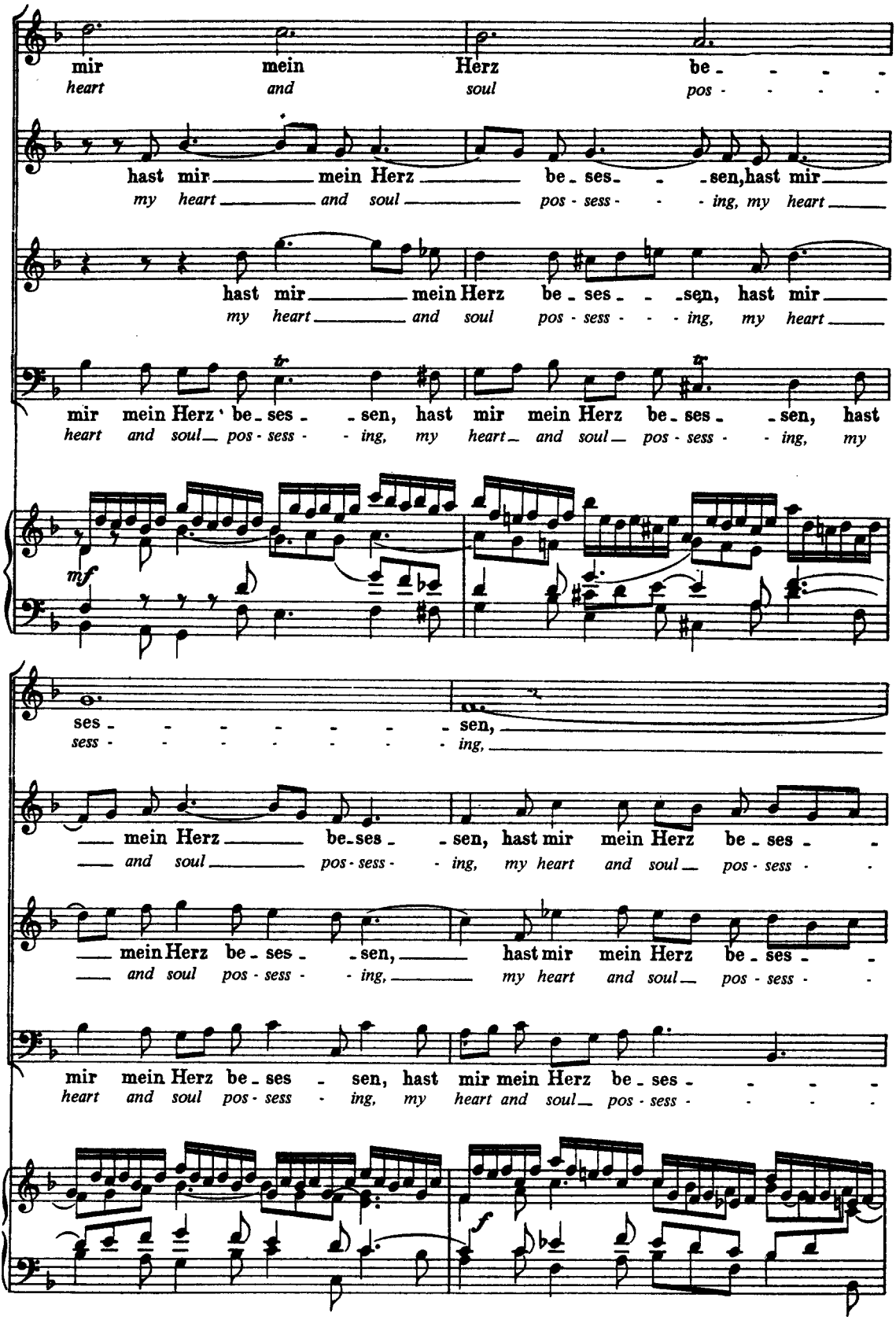
mir mein Herz be - - - -
heart and soul pos - - - -
hast mir mein Herz be - ses - - sen, hast mir
my heart and soul pos - sess - - ing, my heart
hast mir mein Herz be - ses - - sen, hast mir
my heart and soul pos - sess - - ing, my heart
mir mein Herz be - ses - sen, hast mir mein Herz be - ses - sen, hast
heart and soul pos - sess - ing, my heart and soul pos - sess - ing, my
mf
ses - - - - - - - sen,
sess - - - - - - - ing,
mein Herz be - ses - sen, hast mir mein Herz be - ses -
and soul pos - sess - ing, my heart and soul pos - sess -
mein Herz be - ses - sen, hast mir mein Herz be - ses -
and soul pos - sess - ing, my heart and soul pos - sess -
mir mein Herz be - ses - sen, hast mir mein Herz be - ses - - - -
heart and soul pos - sess - ing, my heart and soul pos - sess - - - -
f

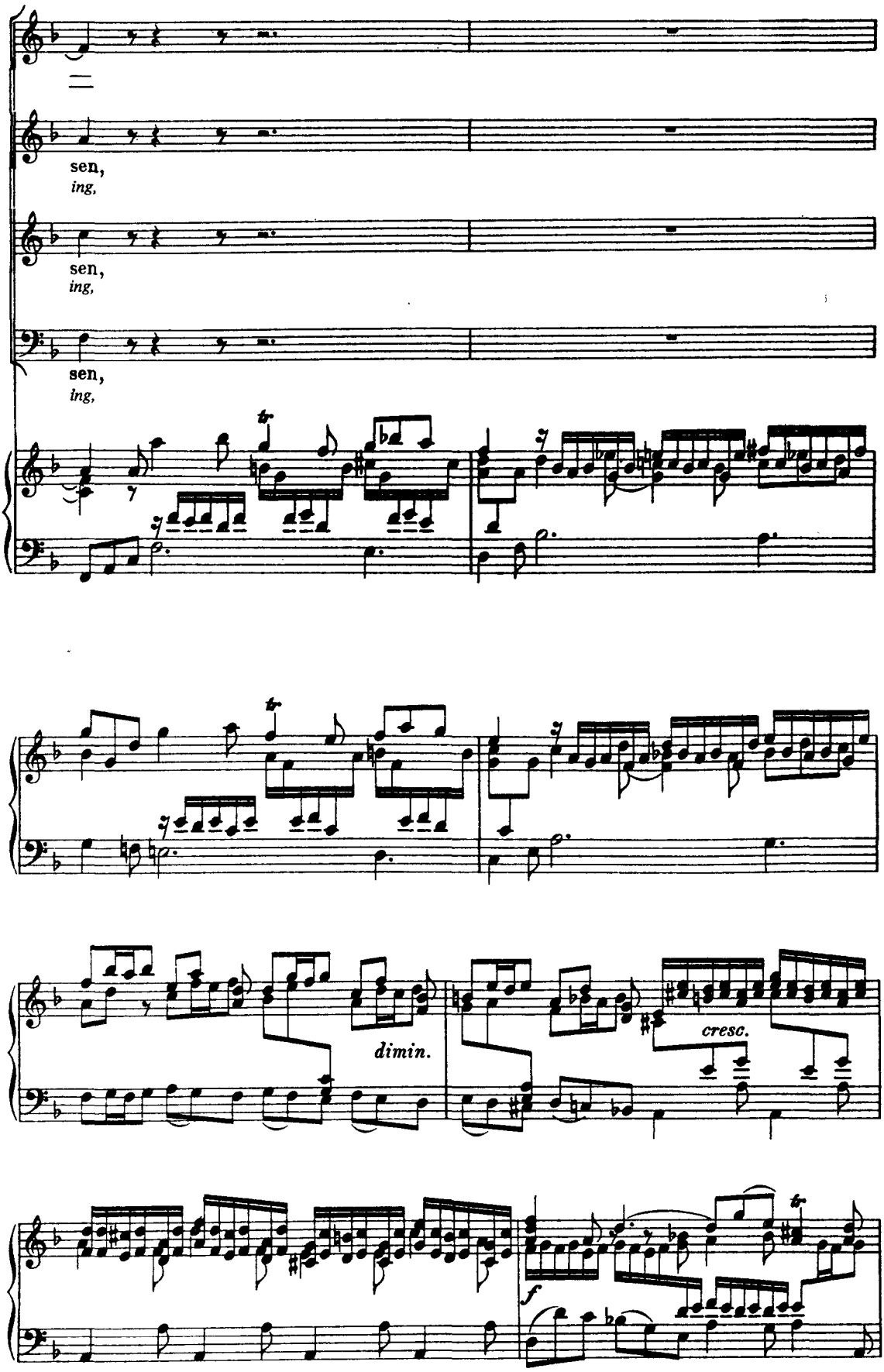
sen,
ing,
sen,
ing,
sen,
ing,
dimin.
cresc.
f

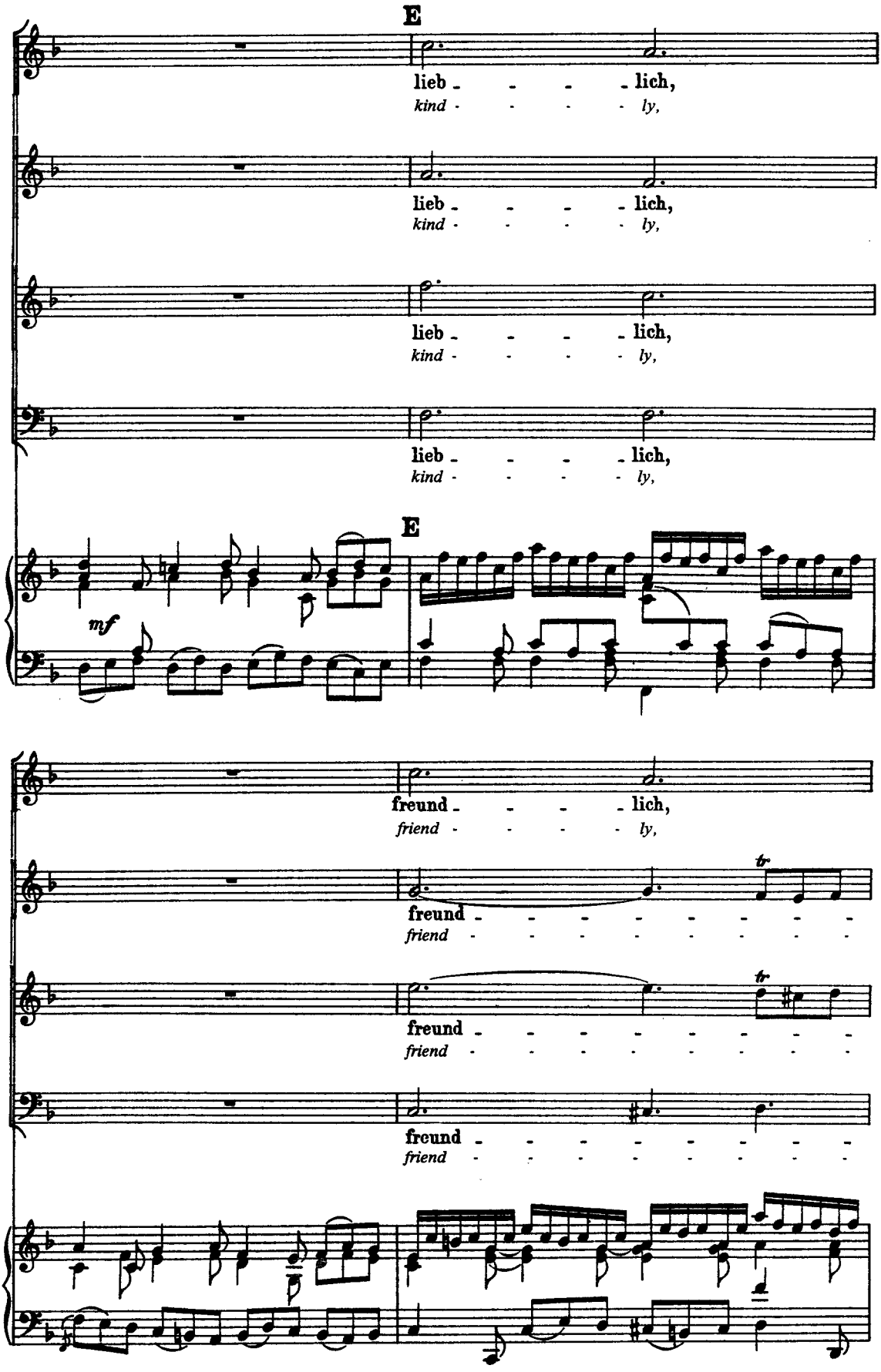
E
lieb - - - - lich,
kind - - - - ly,
lieb - - - - lich,
kind - - - - ly,
lieb - - - - lich,
kind - - - - ly,
lieb - - - - lich,
kind - - - - ly,
E
mf
freund - - - - lich,
friend - - - - ly,
freund - - - - - - - -
friend - - - - - - - -
tr
freund - - - - - - - -
friend - - - - - - - -
tr
freund - - - - - - - -
friend - - - - - - - -

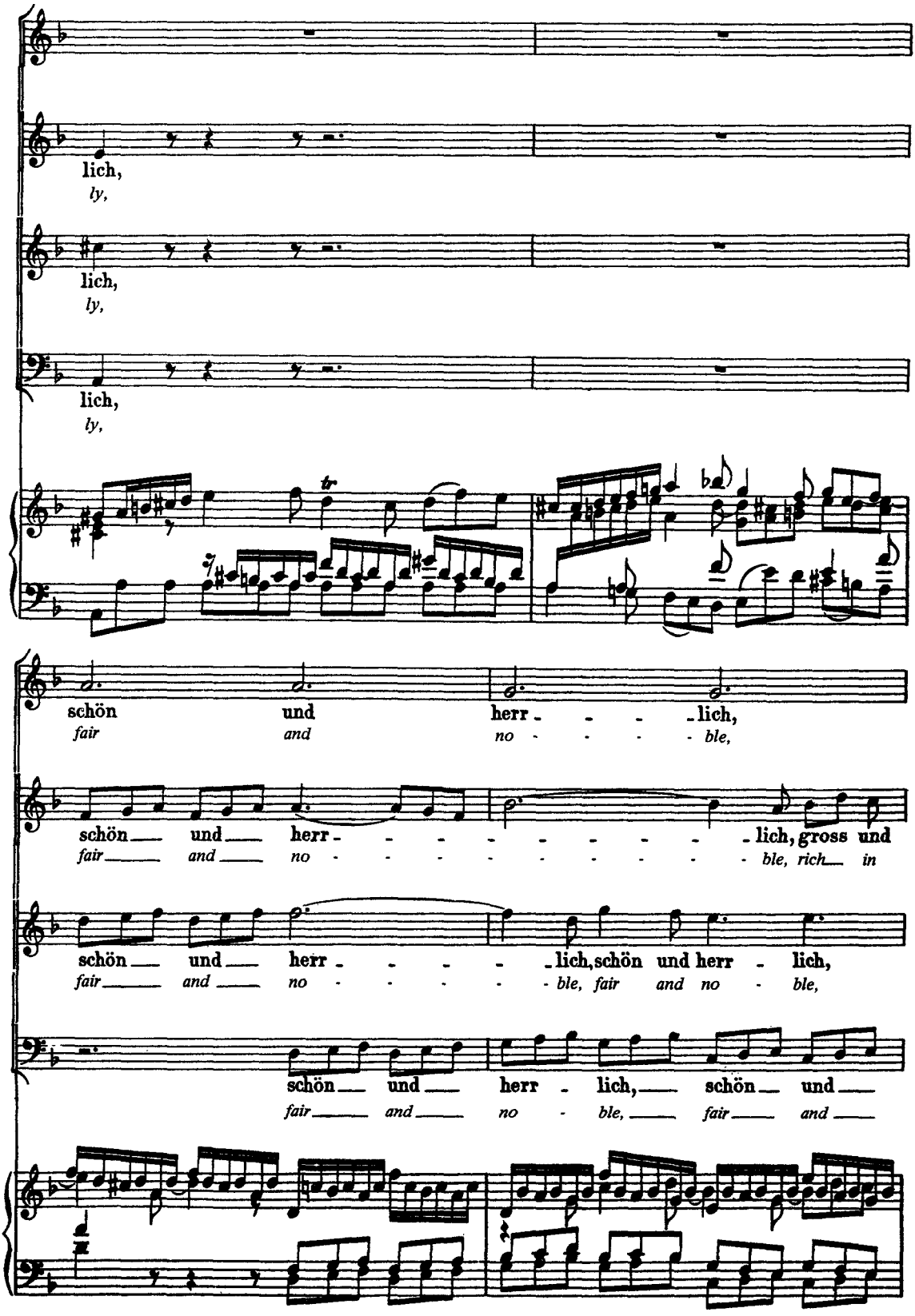
lich,
ly,
lich,
ly,
lich,
ly,
tr
schön und herr - - - - lich,
fair and no - - - - - ble,
schön und herr - - - - - - - - - lich, gross und
fair and no - - - - - - - - - - ble, rich in
schön und herr - - - - - lich, schön und herr - lich,
fair and no - - - - - - ble, fair and no - ble,
schön und herr - lich, schön und
fair and no - ble, fair and

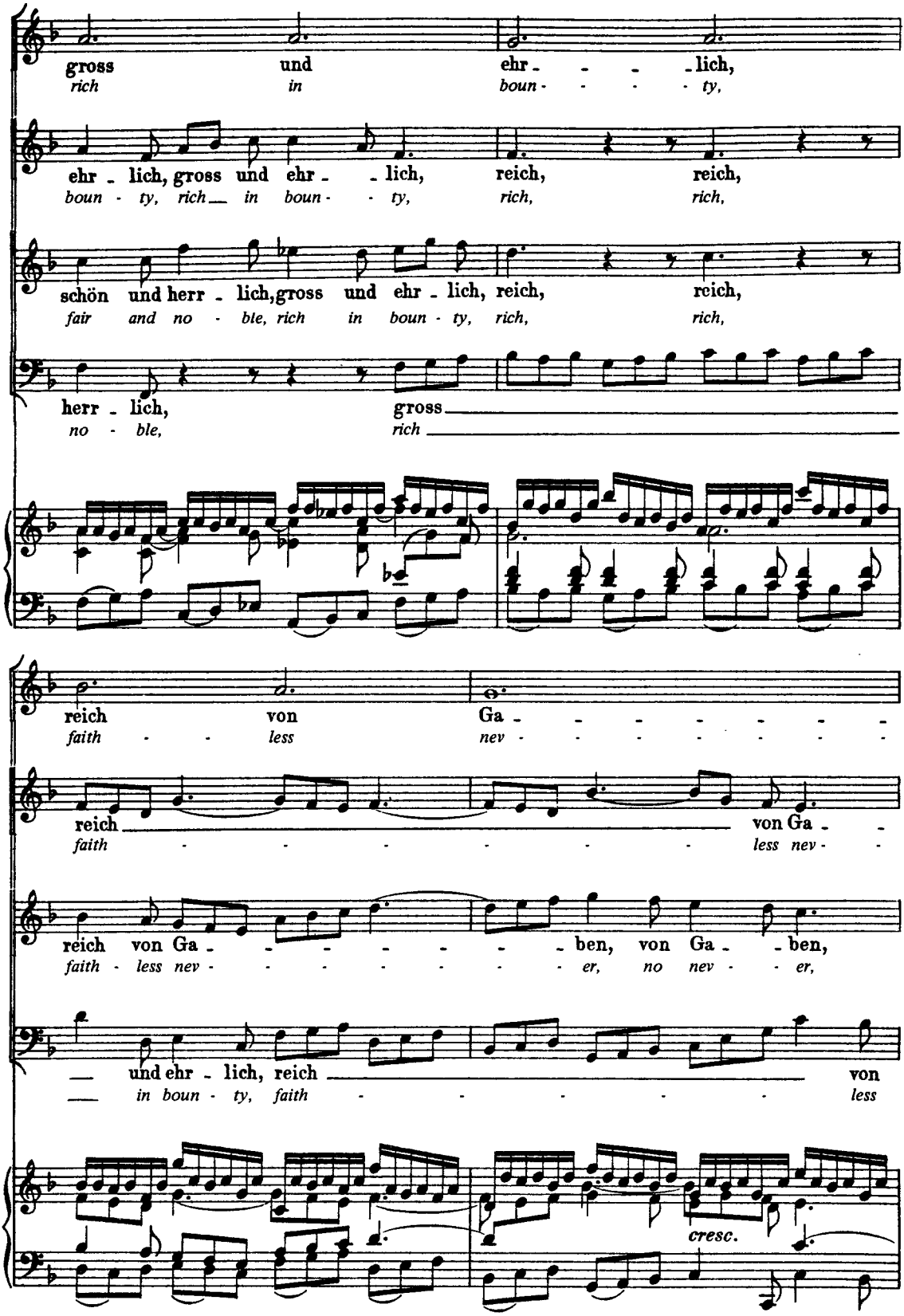
gross und ehr - - - - lich,
rich in boun - - - - ty,
ehr - lich, gross und ehr - - lich, reich, reich,
boun - ty, rich in boun - - ty, rich, rich,
schön und herr - lich, gross und ehr - lich, reich, reich,
fair and no - ble, rich in boun - ty, rich, rich,
herr - lich, gross
no - ble, rich
reich von Ga - - - - - - - -
faith - - less nev - - - - - - - -
reich von Ga - -
faith - - - - - - - less nev - -
reich von Ga - - - - - - - - ben, von Ga - - ben,
faith - less nev - - - - - - - - - er, no nev - - er,
und ehr - lich, reich von
in boun - ty, faith - - - - - - less
cresc.

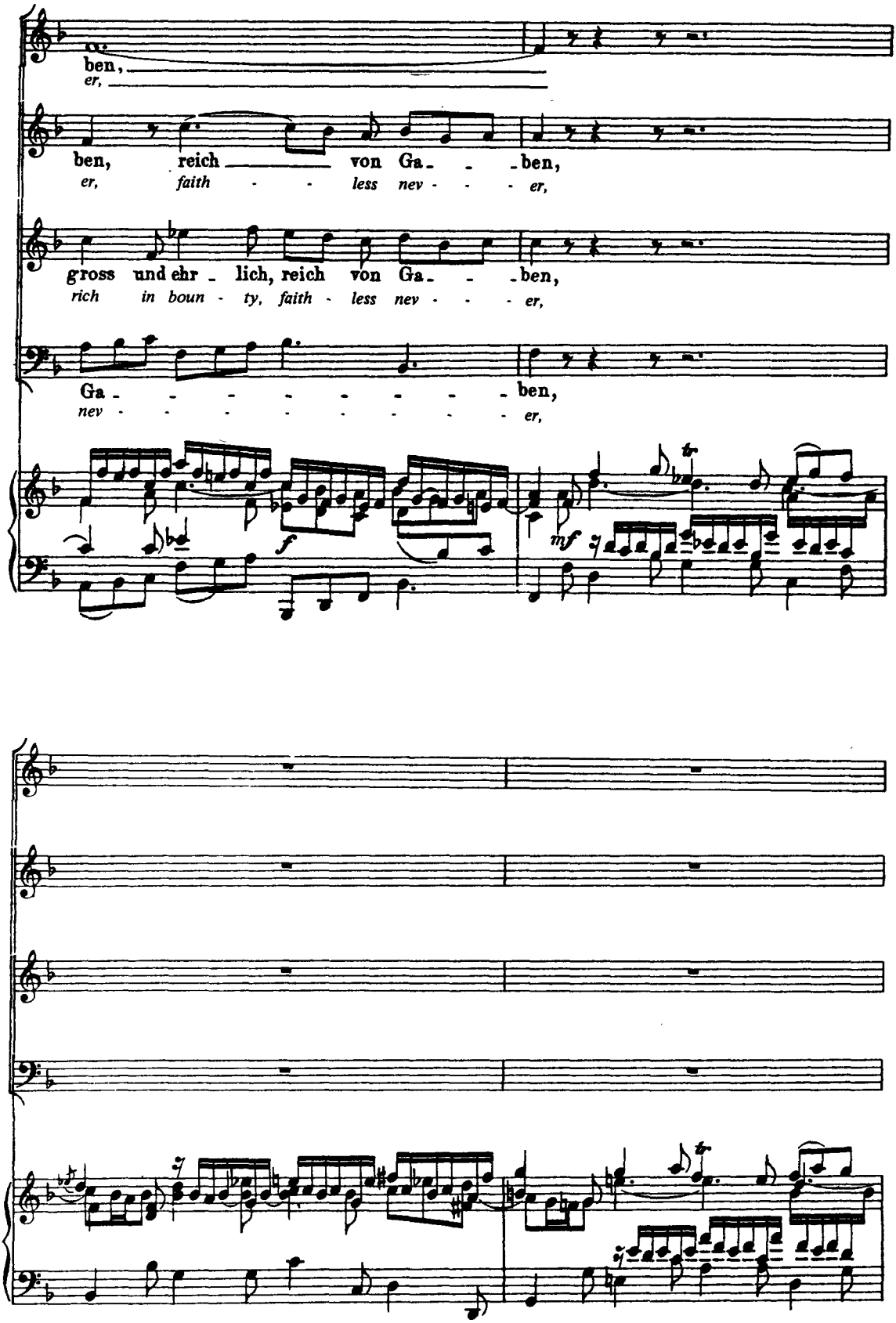
ben,
er,
ben, reich von Ga - - ben,
er, faith - - less nev - - - er,
gross und ehr - lich, reich von Ga - - ben,
rich in boun - ty, faith - less nev - - - er,
Ga - - - - - - - - ben,
nev - - - - - - - - er,
f
mf

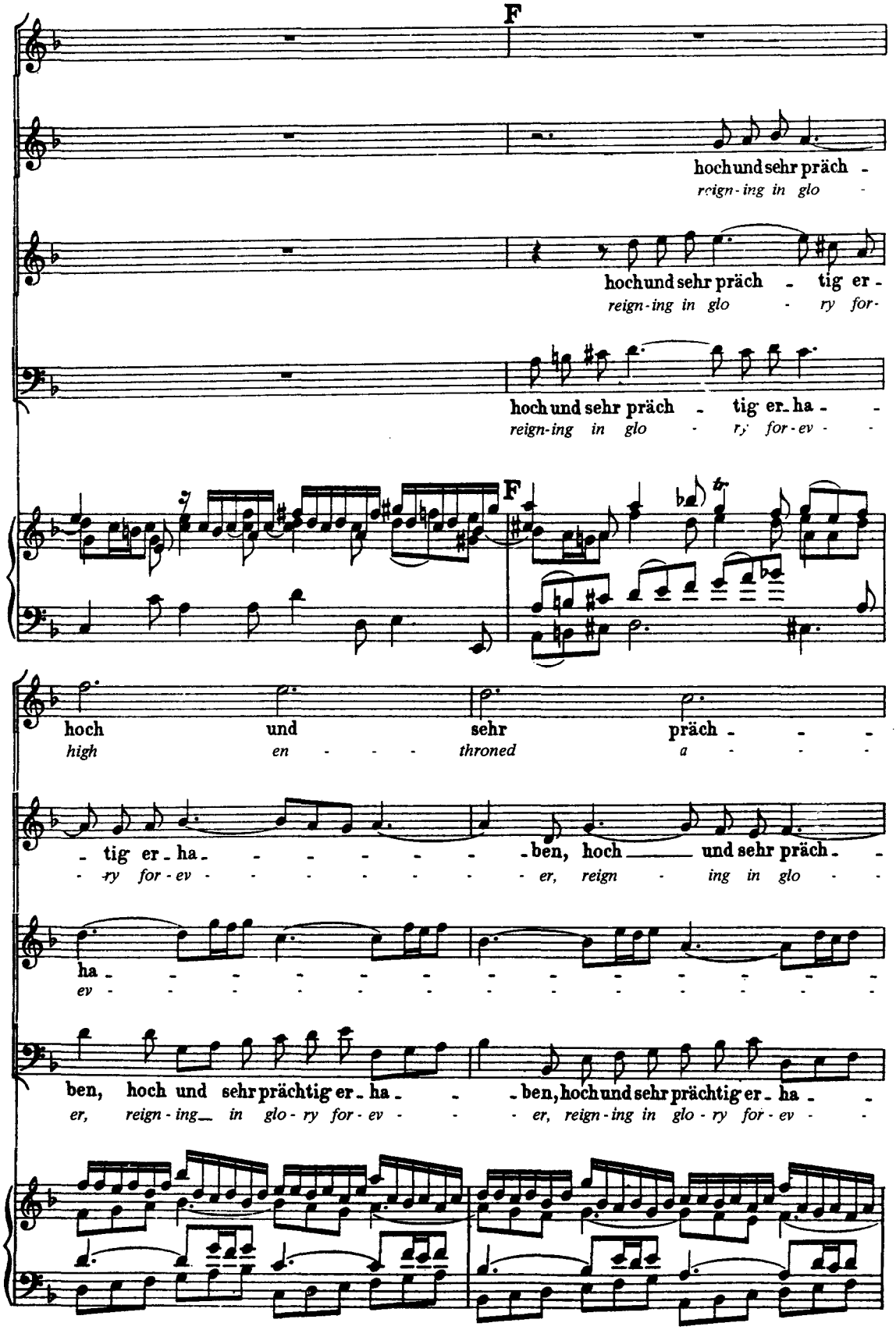
F
hoch und sehr präch -
reign-ing in glo -
hoch und sehr präch - tig er -
reign-ing in glo - ry for-
hoch und sehr präch - tig er - ha - -
reign-ing in glo - ry for-ev - -
F
hoch und sehr präch - - -
high en - - - throned a - - -
- tig er - ha - - - - - - - - ben, hoch und sehr präch - -
- ry for-ev - - - - - - - - er, reign - ing in glo - -
ha - - - - - - - - - - - - - - -
ev - - - - - - - - - - - - - - -
ben, hoch und sehr prächtig er - ha - - - ben, hoch und sehr prächtig er - ha - -
er, reign-ing in glo-ry for-ev - - - er, reign-ing in glo-ry for-ev - -

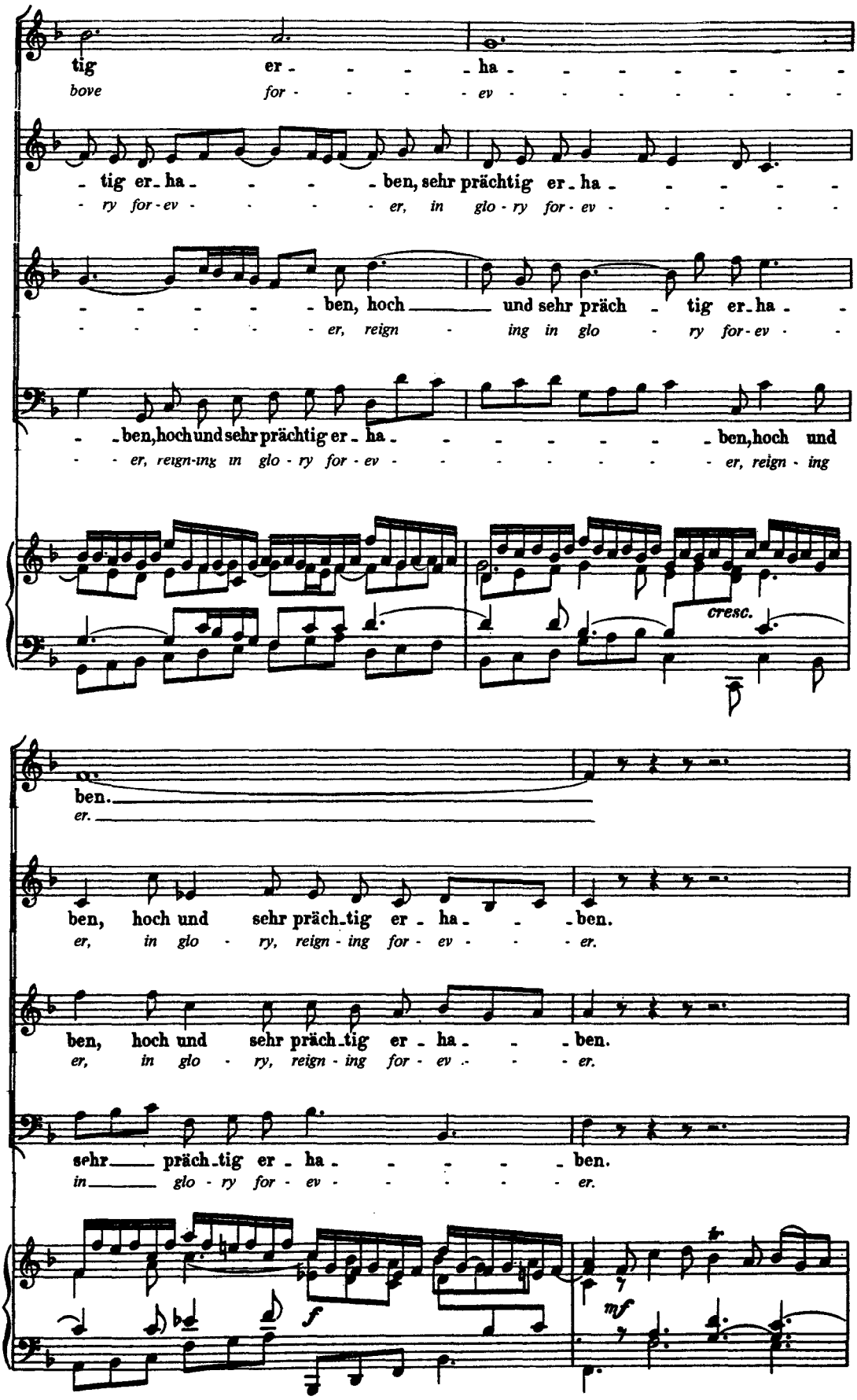
tig er - - - - ha - - - - - - - -
bove for - - - - ev - - - - - - - -
- tig er - ha - - - - ben, sehr prächtig er - ha - - - - -
- ry for - ev - - - - er, in glo - ry for - ev - - - - -
- - - - - - ben, hoch und sehr präch - tig er - ha -
- - - - - - er, reign - ing in glo - ry for - ev - -
- - ben, hoch und sehr prächtig er - ha - - - - - - ben, hoch und
- - er, reign - ing in glo - ry for - ev - - - - - - - er, reign - ing
cresc.
ben.
er.
ben, hoch und sehr präch - tig er - ha - - - ben.
er, in glo - ry, reign - ing for - ev - - - er.
ben, hoch und sehr präch - tig er - ha - - - ben.
er, in glo - ry, reign - ing for - ev - - - er.
sehr präch - tig er - ha - - - - - ben.
in glo - ry for - ev - - - - - er.
f
mf

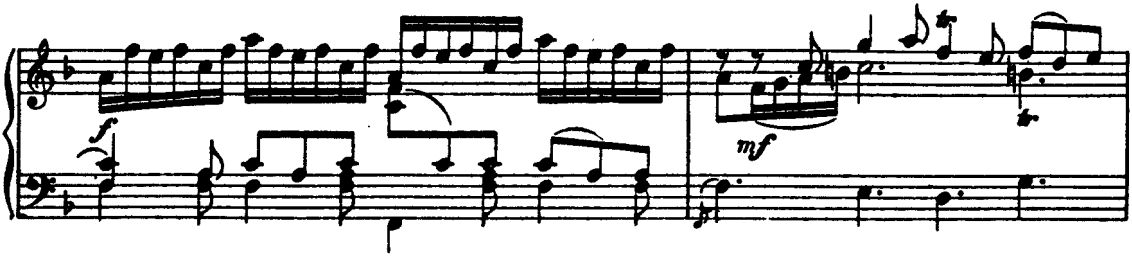
f
mf

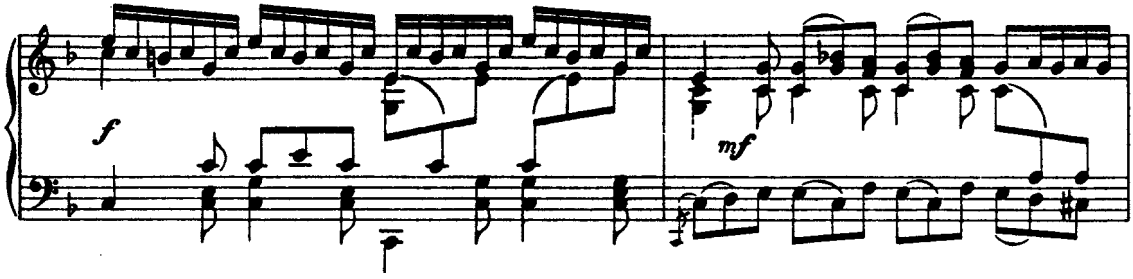
f
mf

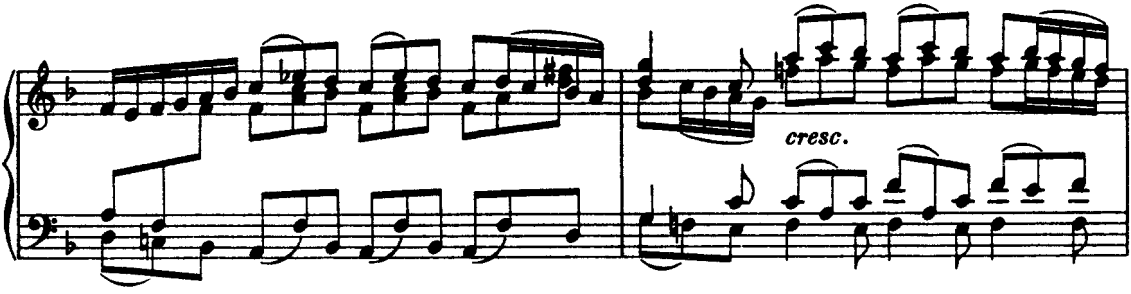
cresc.

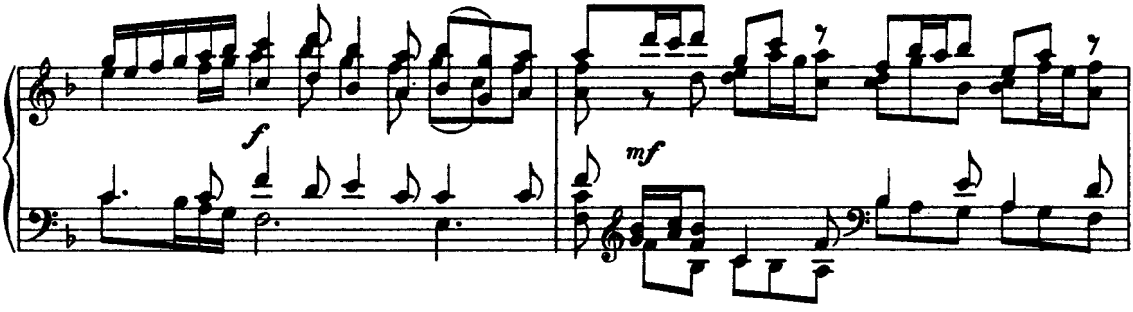
f
mf

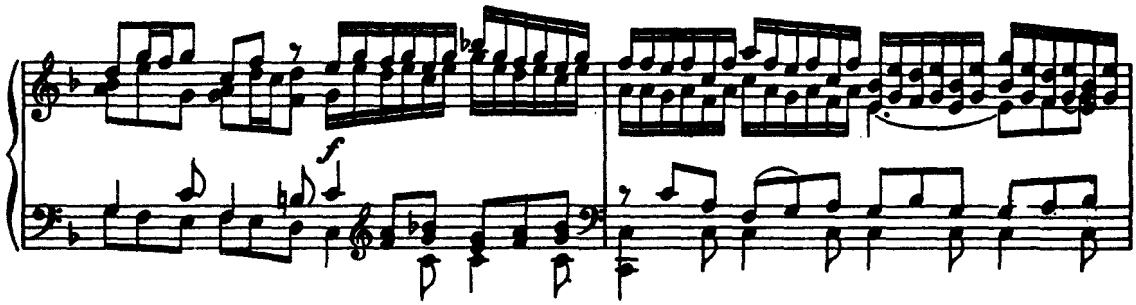

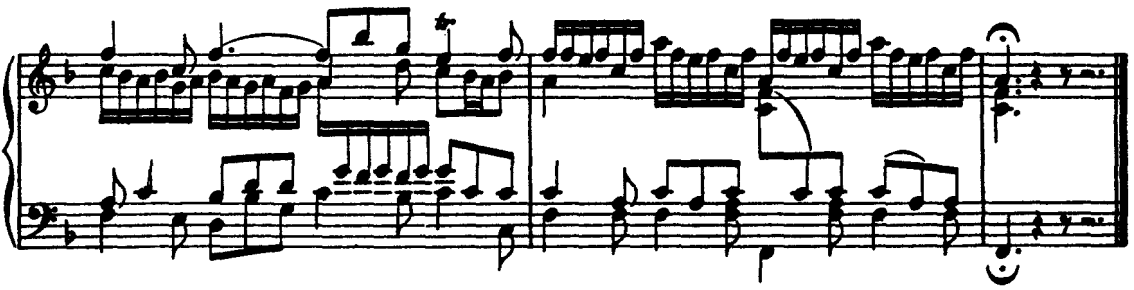

**Recitativo.**

**Tenore.**

**Du wah_rer Got_tes und Ma_ri_en Sohn, du Kö_nig de_rer Aus_er_**

*Thou ver - y Son of God and Ma - ry born! Thou Rul - er o - ver Thine e -*

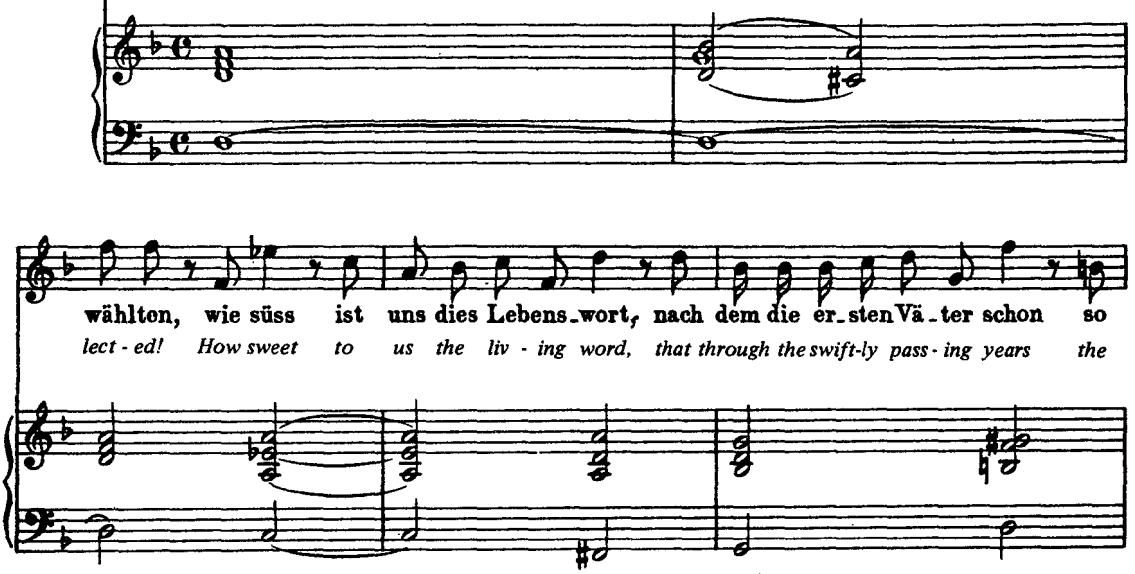

**wählten, wie süss ist uns dies Lebens_wort, nach dem die er_sten Vä_ter schon so**

*lect - ed! How sweet to us the liv - ing word, that through the swift-ly pass - ing years the*

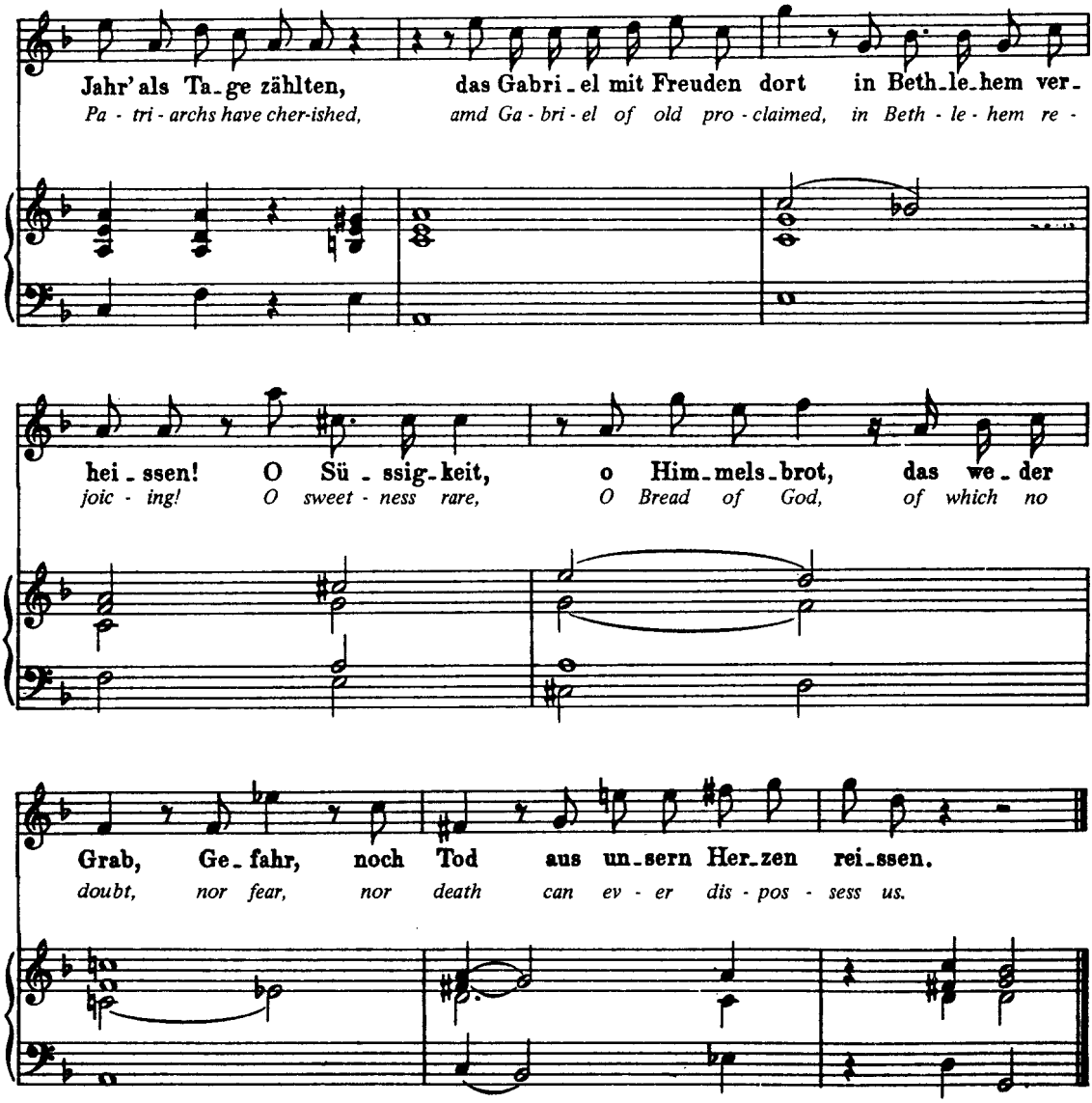
Jahr' als Ta_ge zählten, das Gabri_el mit Freuden dort in Beth_le_hem ver_
Pa - tri - archs have cher-ished, amd Ga - bri - el of old pro - claimed, in Beth - le - hem re -
hei_ssen! O Sü_ssig_keit, o Him_mels_brot, das we_der
joic - ing! O sweet - ness rare, O Bread of God, of which no
Grab, Ge_fahr, noch Tod aus un_sern Her_zen rei_ssen.
doubt, nor fear, nor death can ev - er dis - pos - sess us.

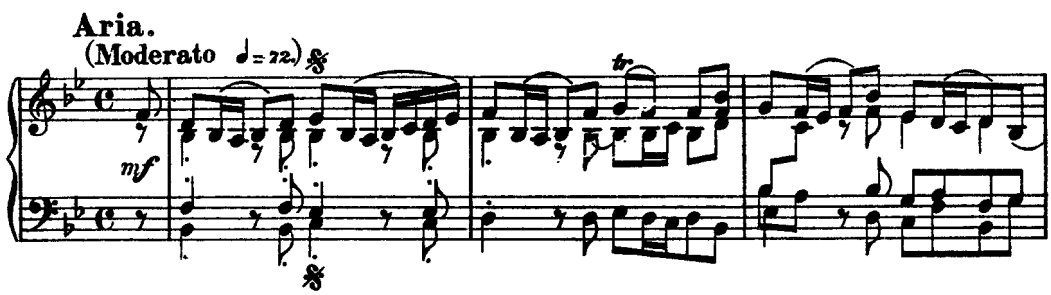
Aria.
(Moderato ♩= 22.)
mf
tr

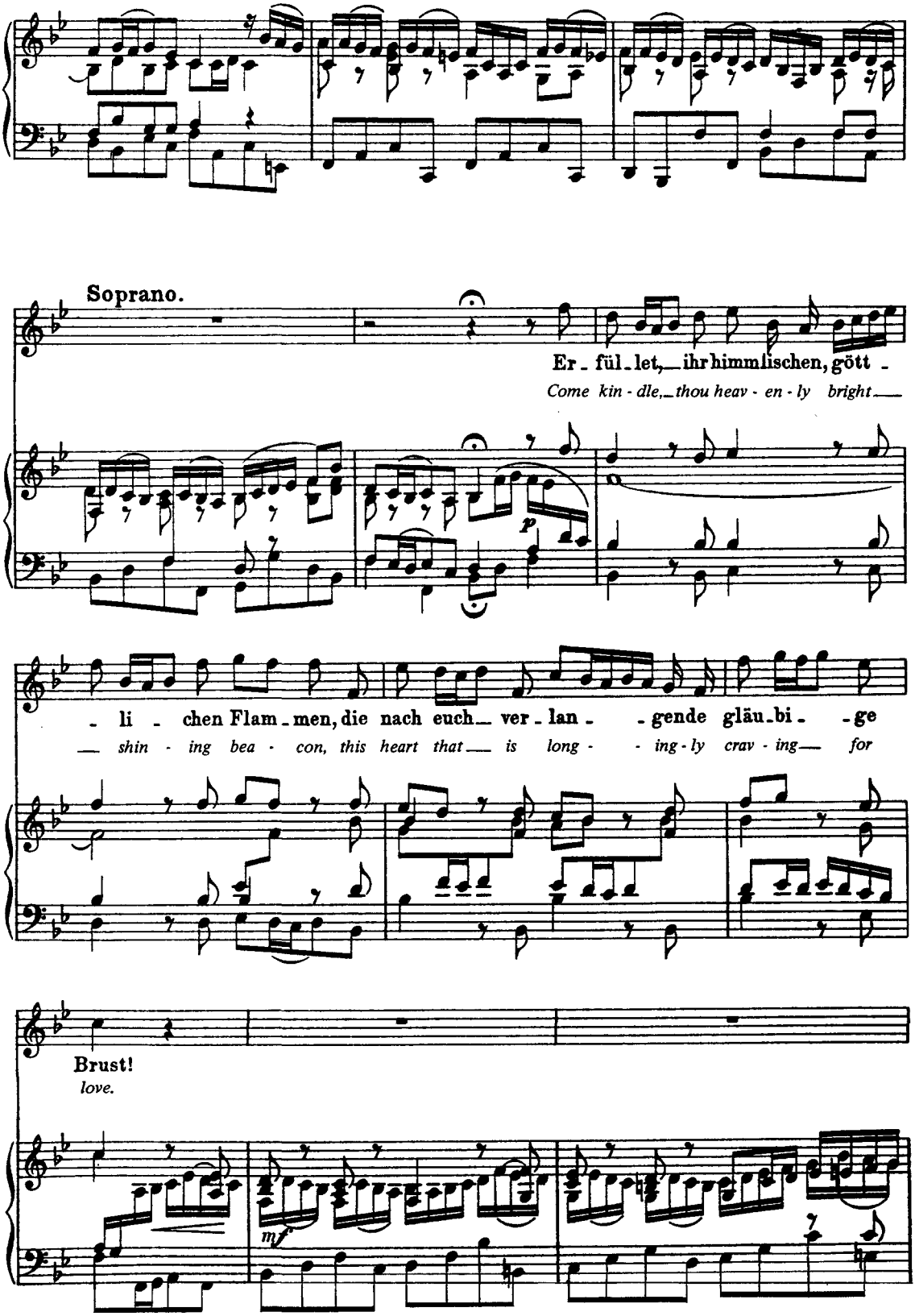
Soprano.
Er - fül - let, ihr himmlischen, gött -
Come kin - dle, thou heav - en - ly bright
p
- li - chen Flam - men, die nach euch ver - lan - - gende gläu - bi - - ge
shin - ing bea - con, this heart that is long - - ing - ly crav - ing for
Brust!
love.
mf

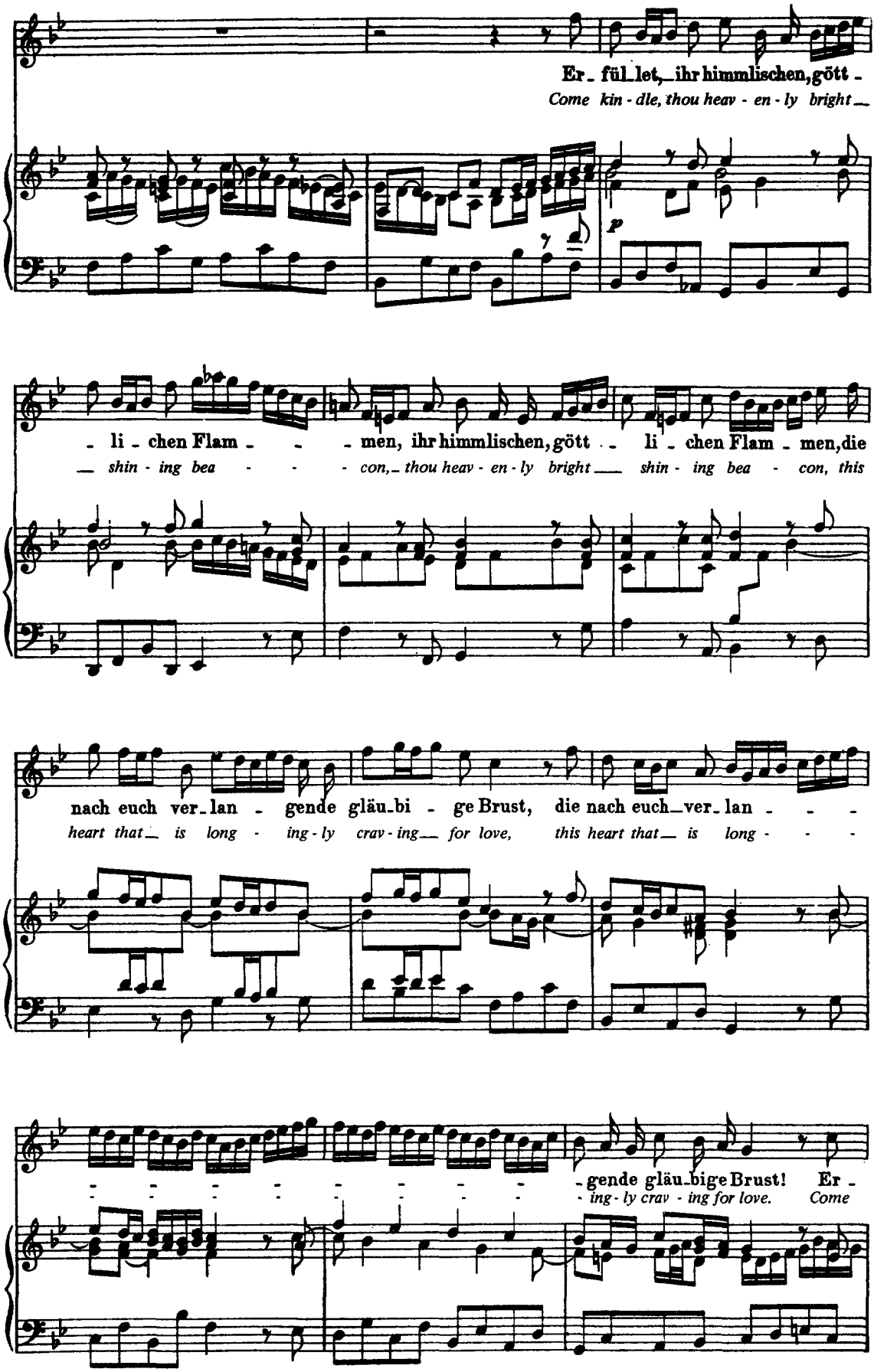
Er - fül - let, - ihr himmlischen, gött -
Come kin - dle, thou heav - en - ly bright -
p
- li - chen Flam - - - men, ihr himmlischen, gött - - li - chen Flam - men, die
- shin - ing bea - - - con, - thou heav - en - ly bright - shin - ing bea - con, this
nach euch ver - lan - gende gläu - bi - ge Brust, die nach euch - ver - lan - - -
heart that - is long - ing - ly crav - ing - for love, this heart that - is long - - -
- gende gläu - bige Brust! Er -
- ing - ly crav - ing for love. Come

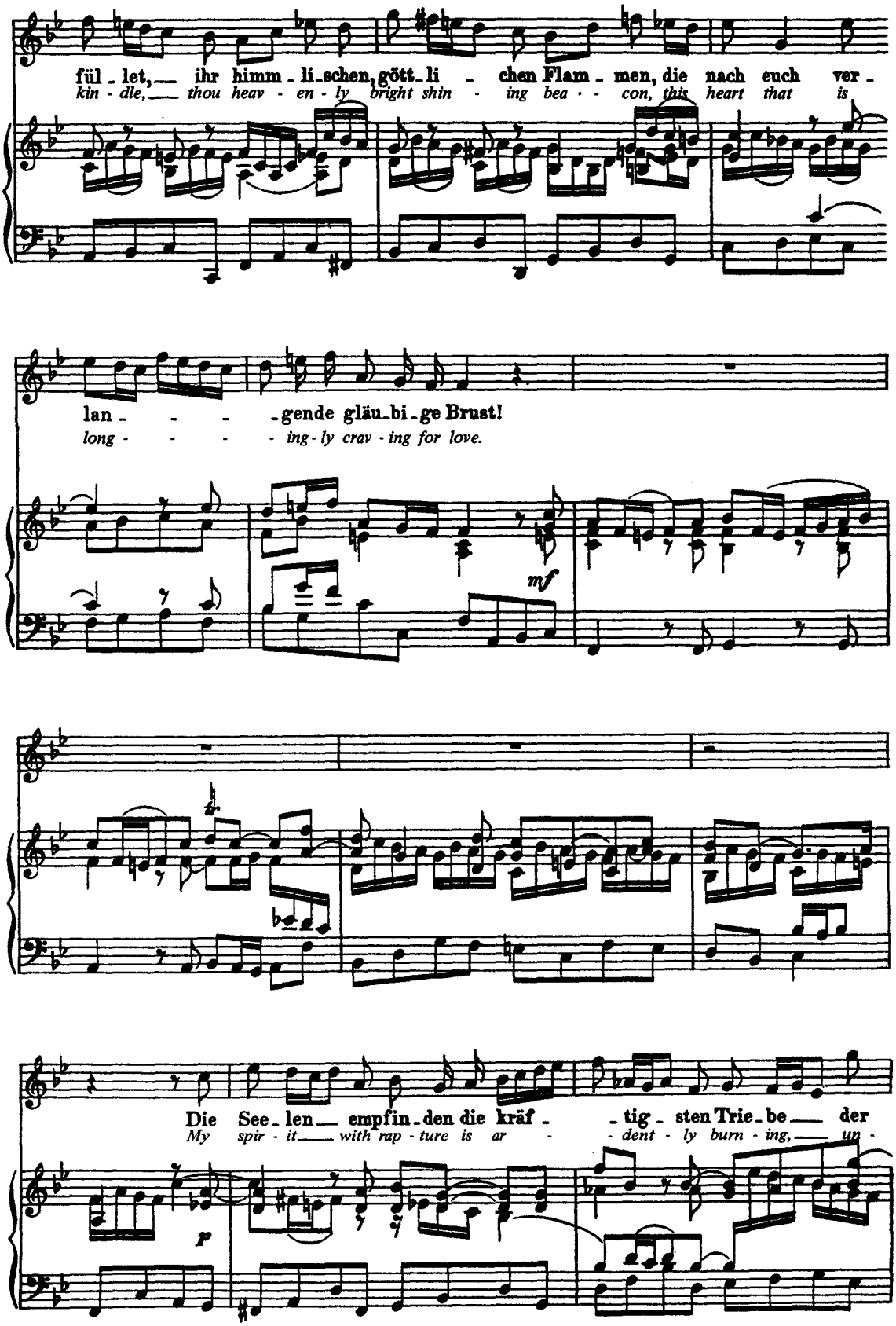
fül - let, ihr himm - li - schen, gött - li - chen Flam - men, die nach euch ver -
kin - dle, thou heav - en - ly bright shin - ing bea - con, this heart that is
lan - - - gende gläu - bi - ge Brust!
long - - - ing - ly crav - ing for love.
mf
Die See - len empfin - den die kräf - tig - sten Trie - be der
My spir - it with rap - ture is ar - dent - ly burn - ing, un -
p

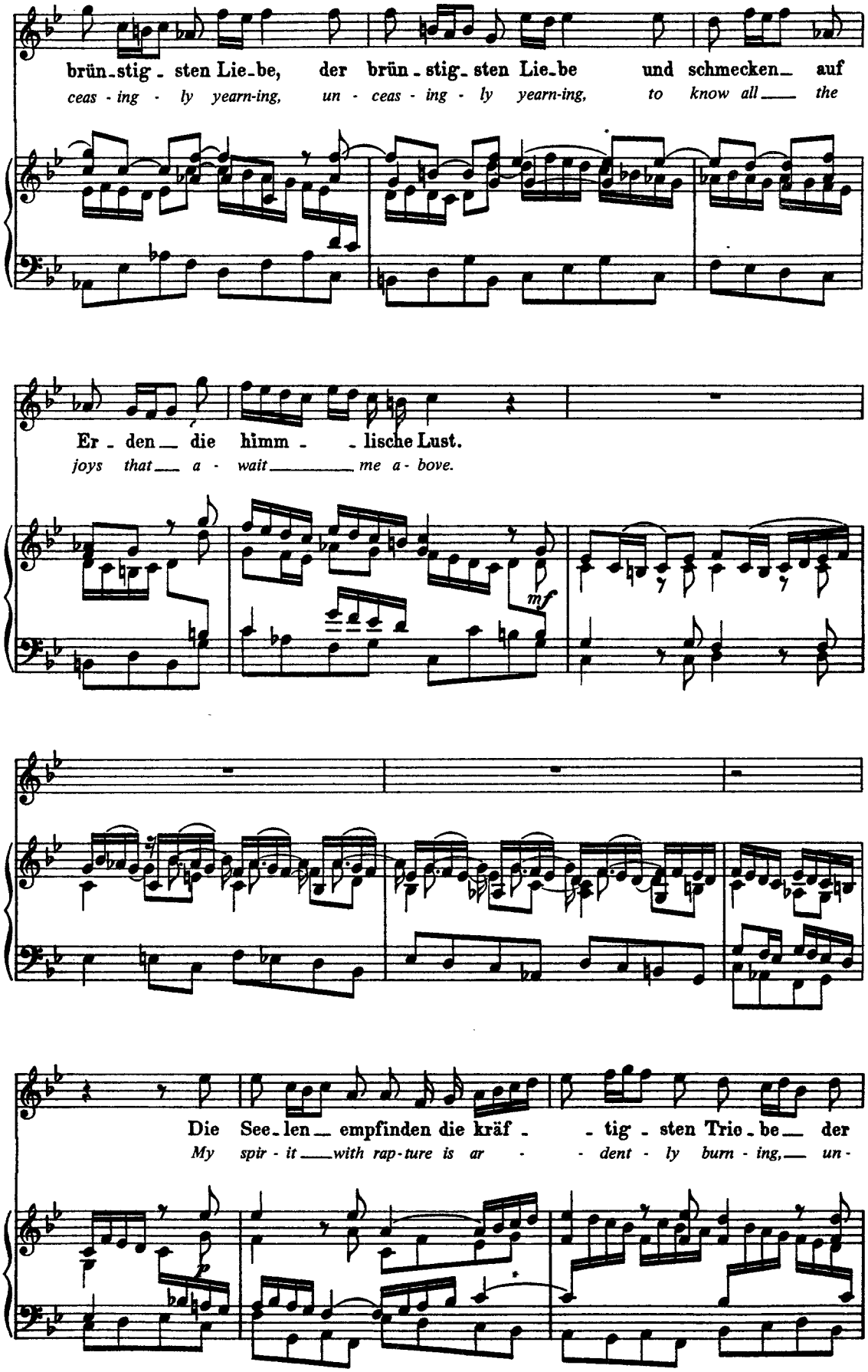
brün-stig-sten Lie-be, der brün-stig-sten Lie-be und schmecken auf
ceas-ing-ly yearn-ing, un-ceas-ing-ly yearn-ing, to know all the
Er-den die himm-lische Lust.
joys that a-wait me a-bove.
mf
Die See-len empfinden die kräf-tig-sten Trie-be der
My spir-it with rap-ture is ar-dent-ly burn-ing, un-
p

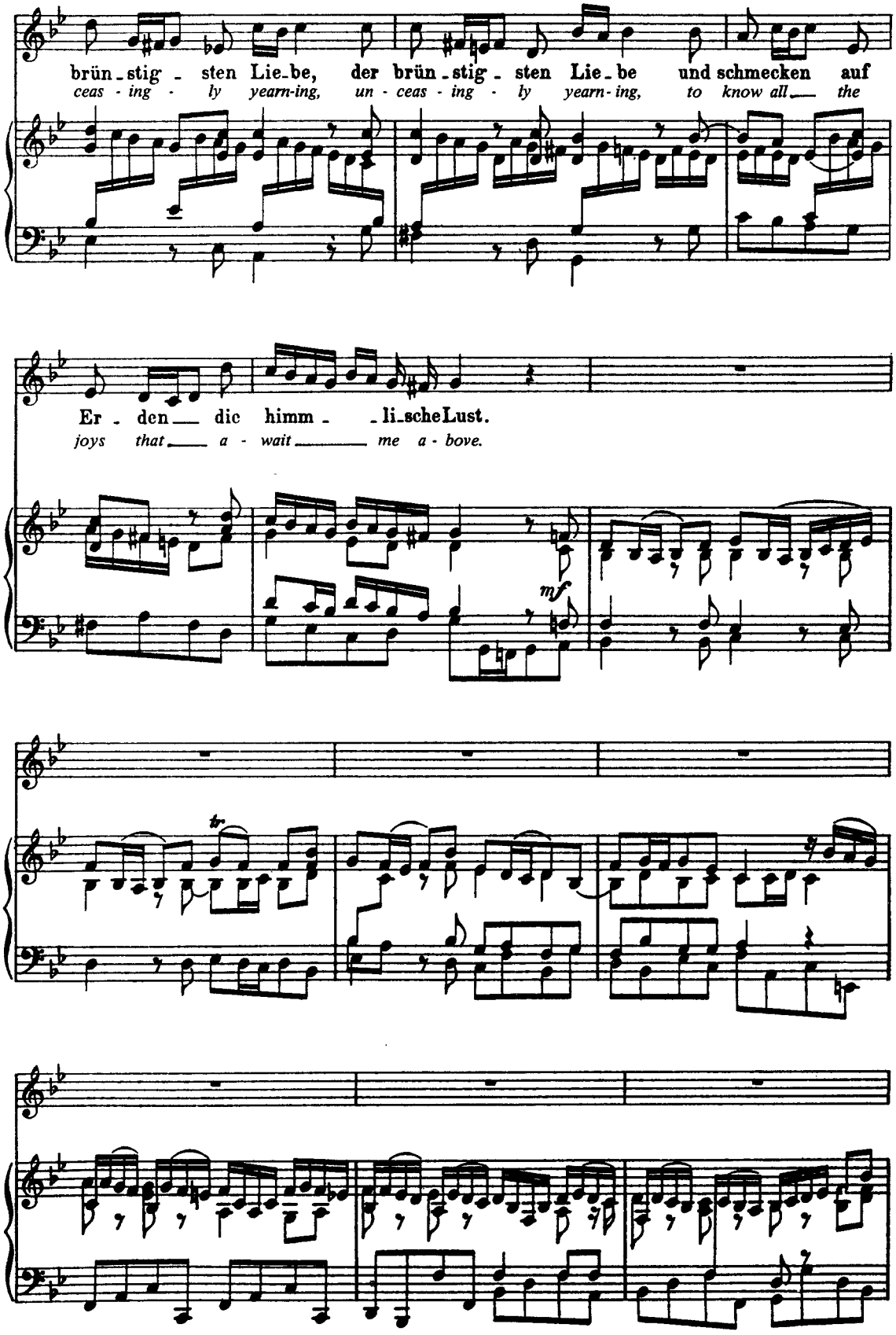
brün - stig - sten Lie - be, der brün - stig - sten Lie - be und schmecken auf
ceas - ing - ly yearn-ing, un - ceas - ing - ly yearn - ing, to know all the
Er - den dic himm - - li - sche Lust.
joys that a - wait me a - bove.
mf
tr

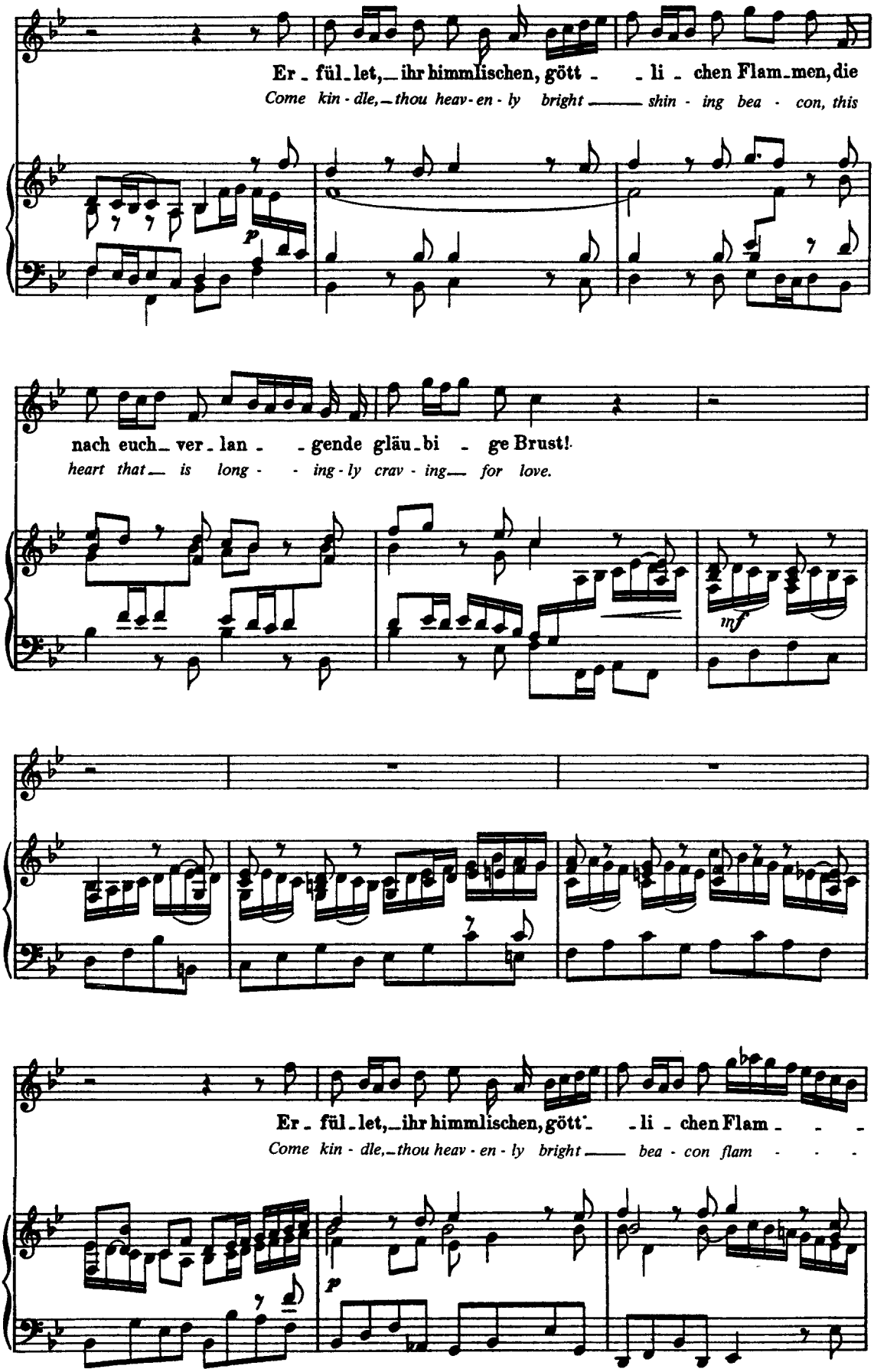
Er - fül - let, - ihr himmlischen, gött - - li - chen Flam - men, die
Come kin - dle, - thou heav - en - ly bright — shin - ing bea - con, this
p
nach euch - ver - lan - - gende gläu - bi - ge Brust!
heart that — is long - - ing - ly crav - ing — for love.
mf
Er - fül - let, - ihr himmlischen, gött - - li - chen Flam - - -
Come kin - dle, - thou heav - en - ly bright — bea - con flam - - -
p

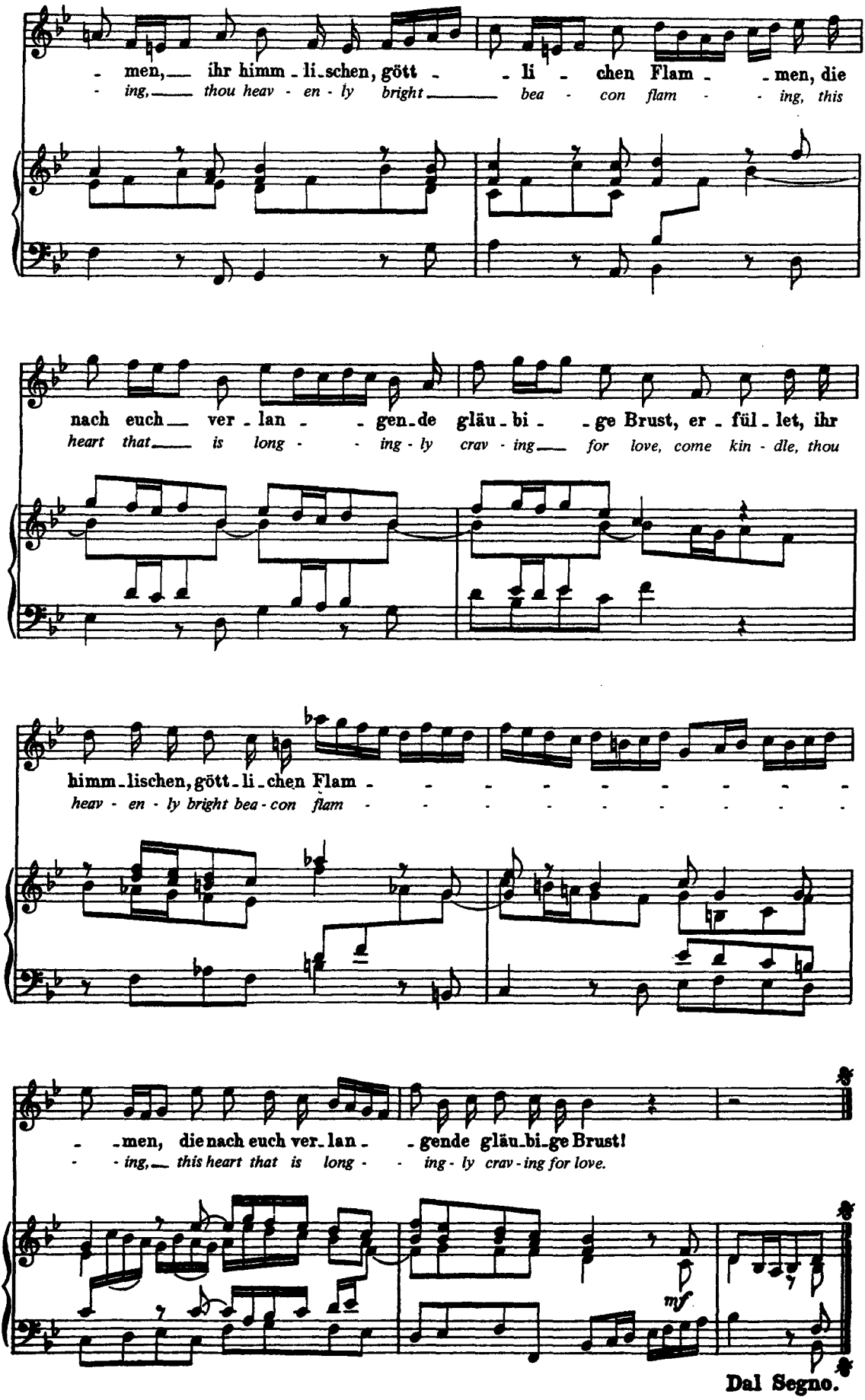
men, ihr himm - li - schen, gött - - li - chen Flam - - men, die
ing, thou heav - en - ly bright bea - con flam - - ing, this
nach euch ver - lan - - gen - de gläu - bi - - ge Brust, er - fül - let, ihr
heart that is long - - ing - ly crav - ing for love, come kin - dle, thou
himm - lischen, gött - li - chen Flam - - - - - - - - -
heav - en - ly bright bea - con flam - - - - - - - - -
- - men, die nach euch ver - lan - - gende gläu - bi - ge Brust!
- - ing, this heart that is long - - ing - ly crav - ing for love.
mf
Dal Segno.

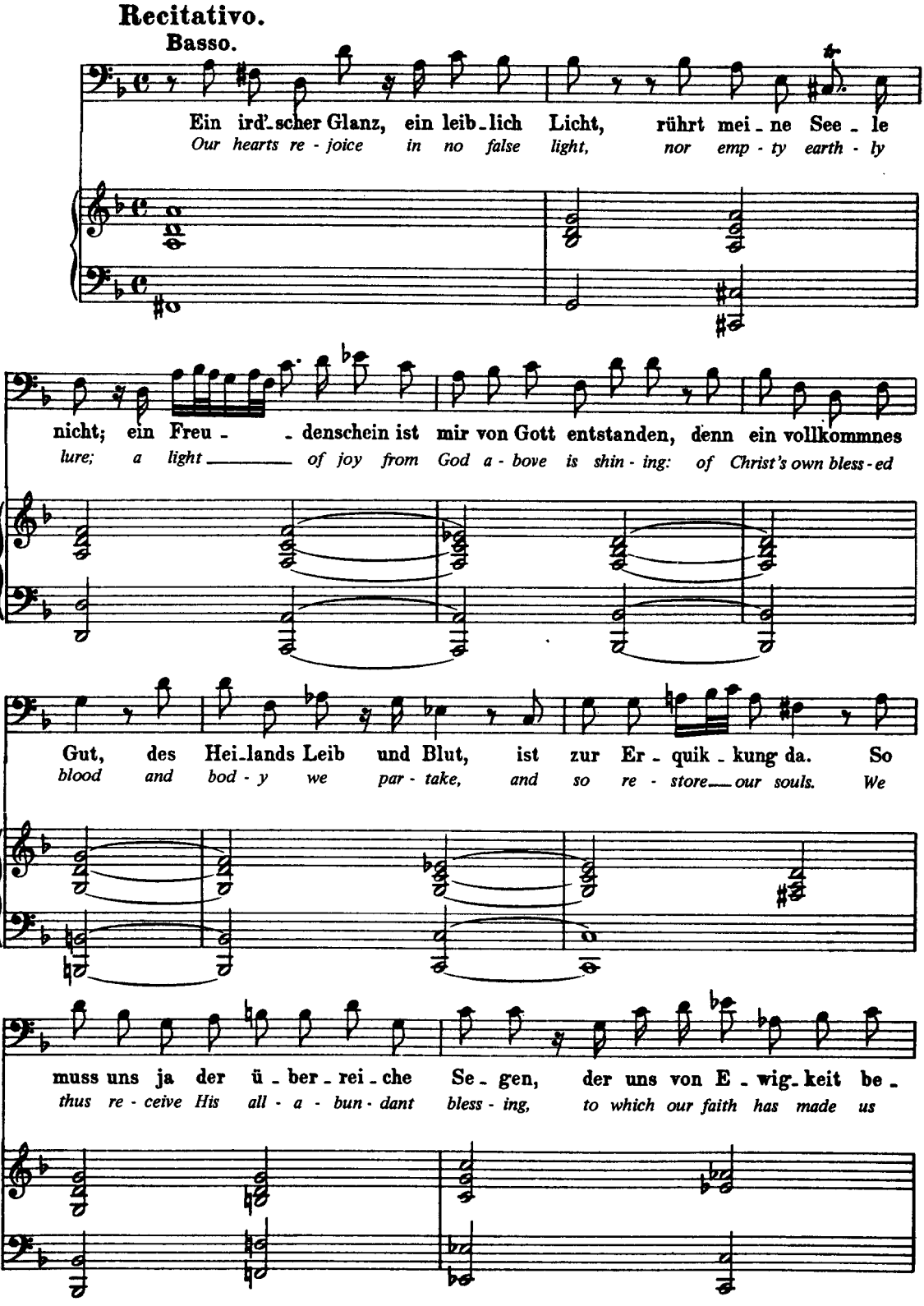
Recitativo.
Basso.
Ein ird'-scher Glanz, ein leib-lich Licht, rührt mei-ne See-le
Our hearts re-joice in no false light, nor emp-ty earth-ly
nicht; ein Freu- -denschein ist mir von Gott entstanden, denn ein vollkommnes
lure; a light of joy from God a-bove is shin-ing: of Christ's own bless-ed
Gut, des Hei-lands Leib und Blut, ist zur Er-quik-kung da. So
blood and bod-y we par-take, and so re-store our souls. We
muss uns ja der ü-ber-rei-che Se-gen, der uns von E-wig-keit be-
thus re-ceive His all-a-bun-dant bless-ing, to which our faith has made us

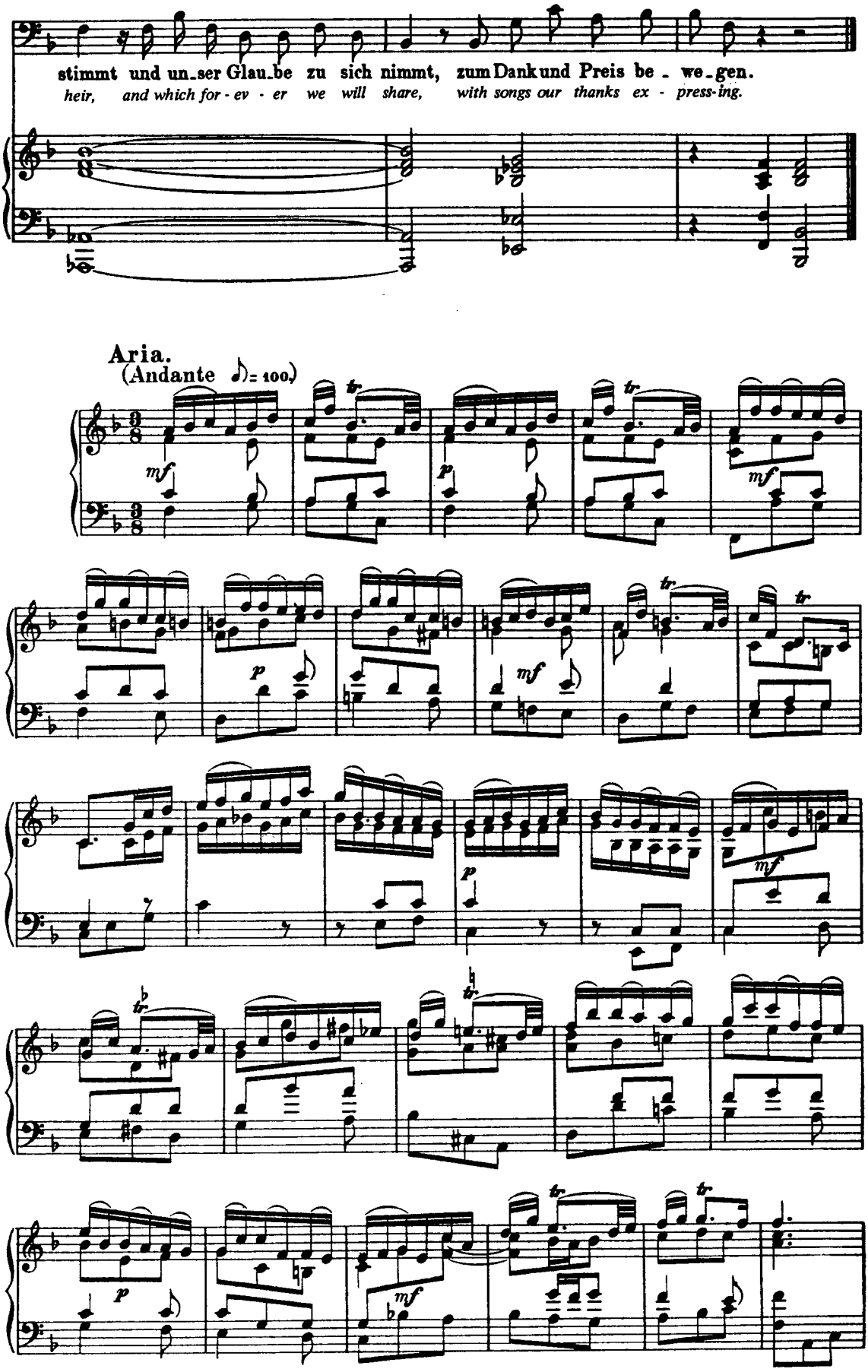
stimmt und un_ser Glau_be zu sich nimmt, zum Dank und Preis be_we_gen.
heir, and which for-ev-er we will share, with songs our thanks ex-press-ing.
Aria.
(Andante ♪ = 100.)

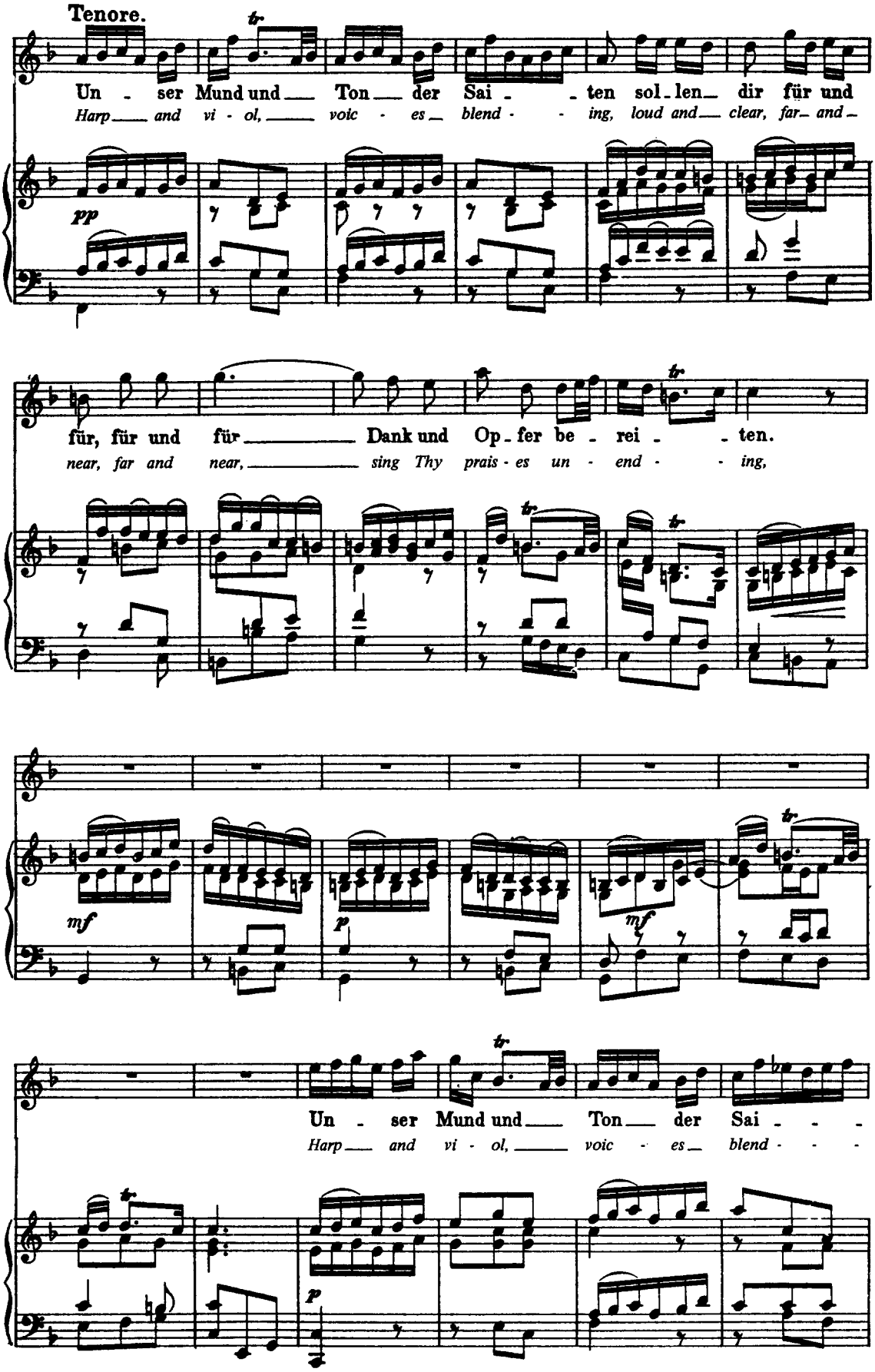
Tenore.
Un - ser Mund und Ton der Sai - ten sol - len dir für und
Harp and vi - ol, voic - es blend - ing, loud and clear, far and
pp
für, für und für Dank und Op - fer be - rei - ten.
near, far and near, sing Thy prais - es un - end - ing,
mf
p
mf
Un - ser Mund und Ton der Sai - -
Harp and vi - ol, voic - es blend - -
p

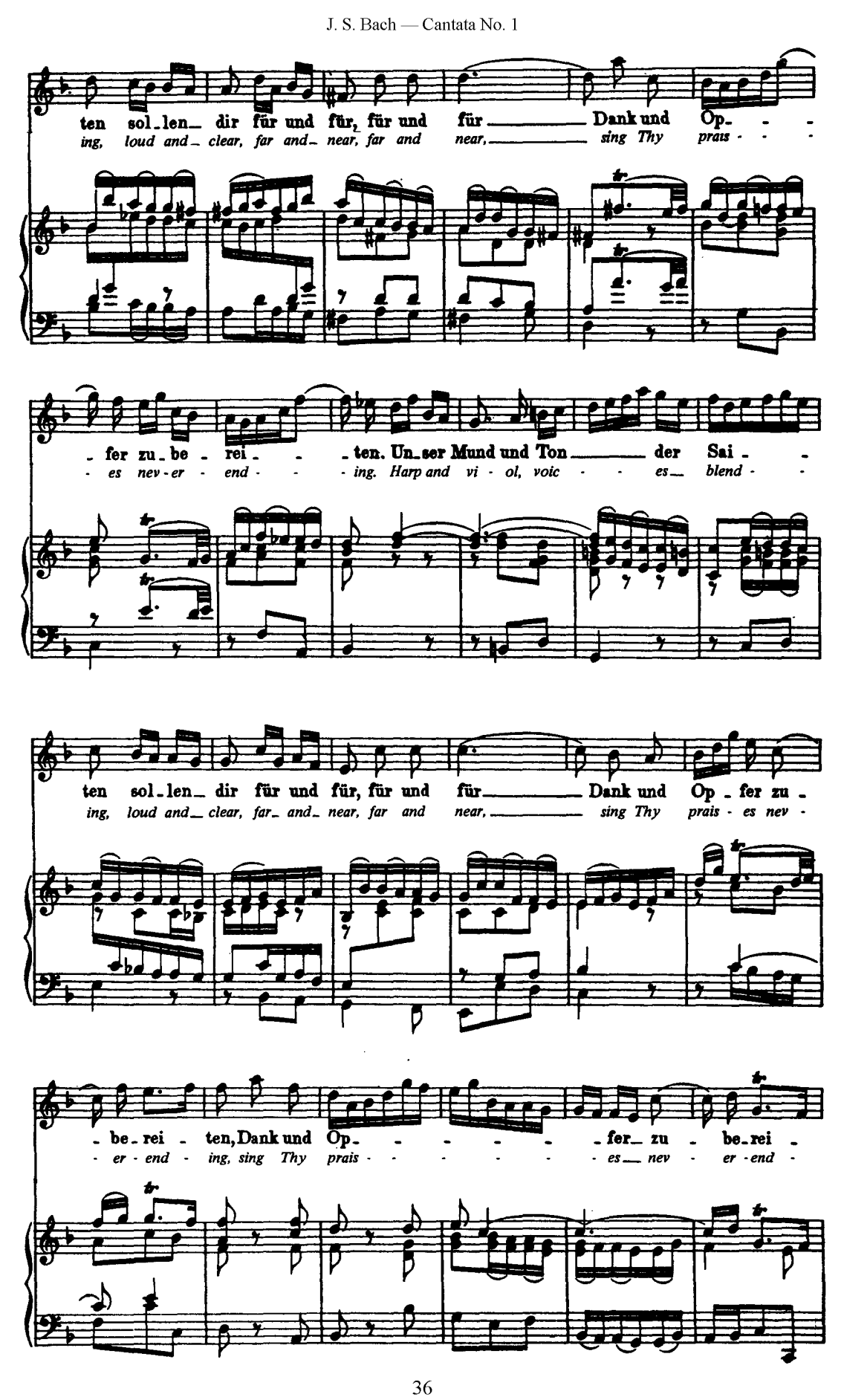
ten sol-len- dir für und für, für und für Dank und Op- - -
ing, loud and- clear, far and- near, far and near, sing Thy prais - - -
- fer zu- be - rei - - ten. Un-ser Mund und Ton der Sai - -
- es nev-er - end - - ing. Harp and vi - ol, voic - - es blend - -
ten sol-len- dir für und für, für und für Dank und Op - fer zu -
ing, loud and- clear, far- and- near, far and near, sing Thy prais - es nev -
- be-rei - ten, Dank und Op- - - - - - fer- zu - be-rei -
- er - end - ing, sing Thy prais - - - - - - es nev - er - end -

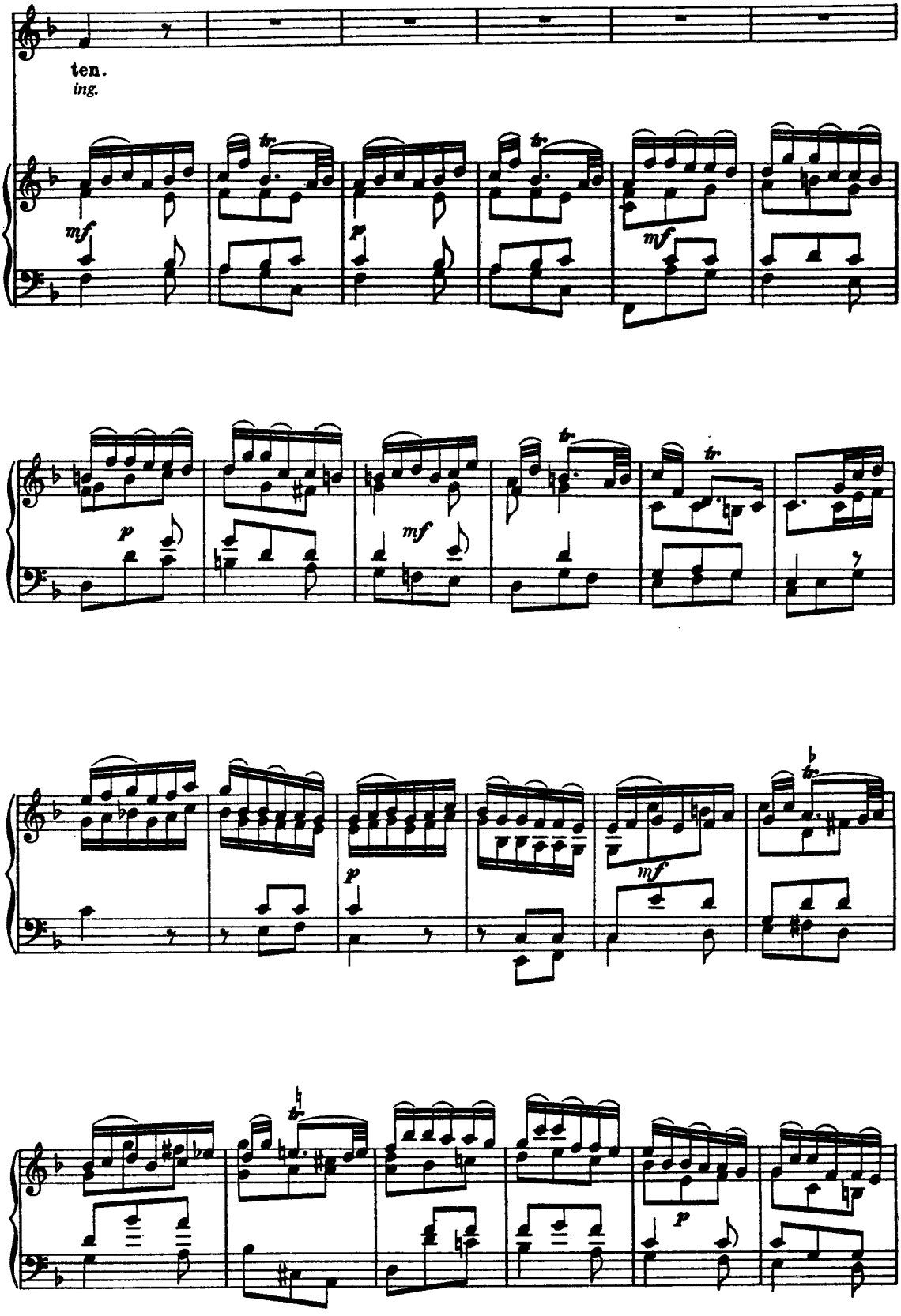
ten.
ing.
mf
p
mf
p
mf
tr
p
mf
p

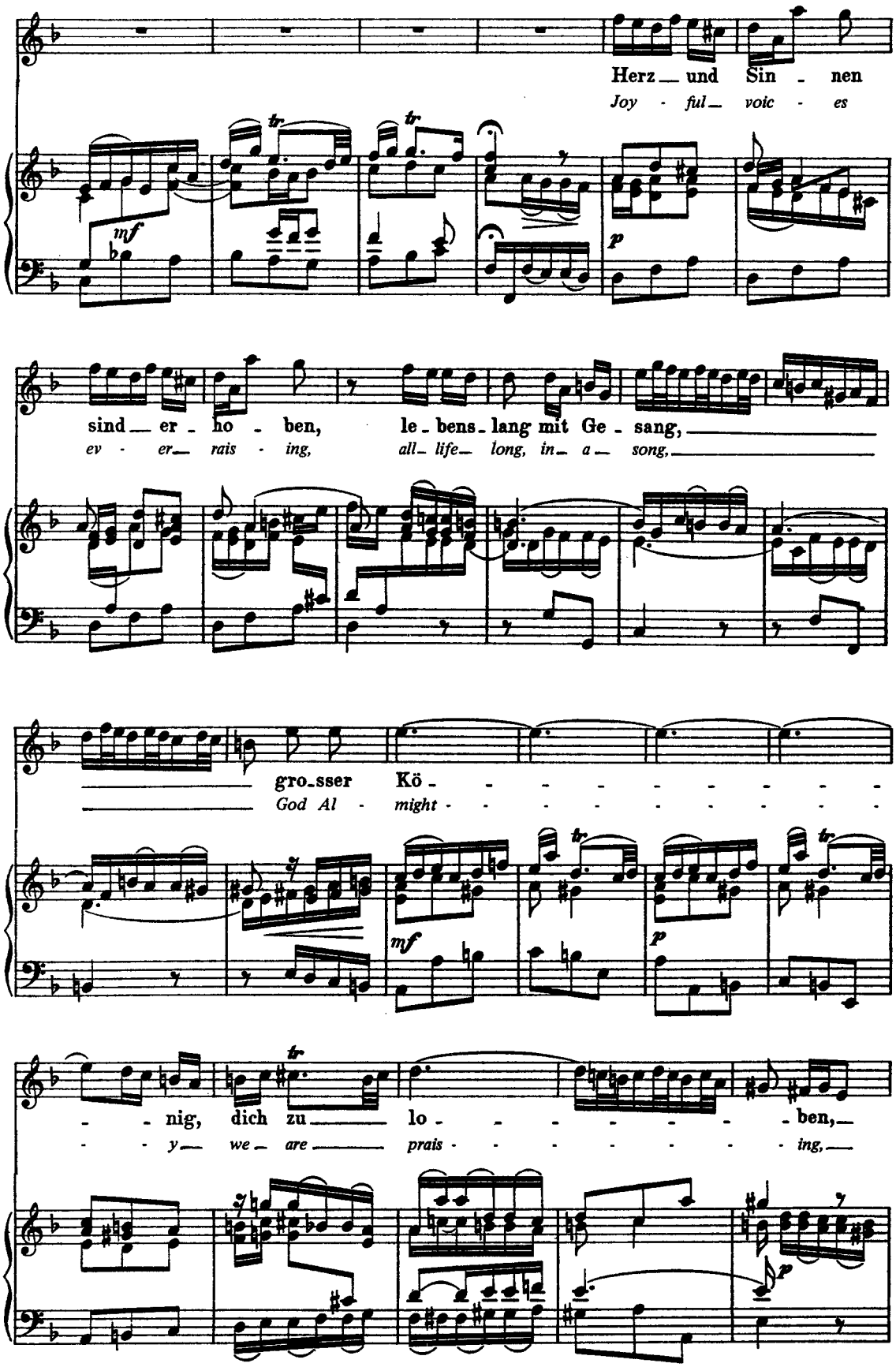
Herz — und Sin - nen
Joy - ful — voic - es
mf
tr
tr
p
sind — er - ho - ben, le - bens - lang mit Ge - sang,
ev - er — rais - ing, all — life — long, in — a — song,
gro - sser Kö - - - - - - - - -
God Al - might - - - - - - - - -
mf
tr
tr
p
- - nig, dich zu — lo - - - - - - ben,
- - y — we — are — prais - - - - - - ing,
tr
p

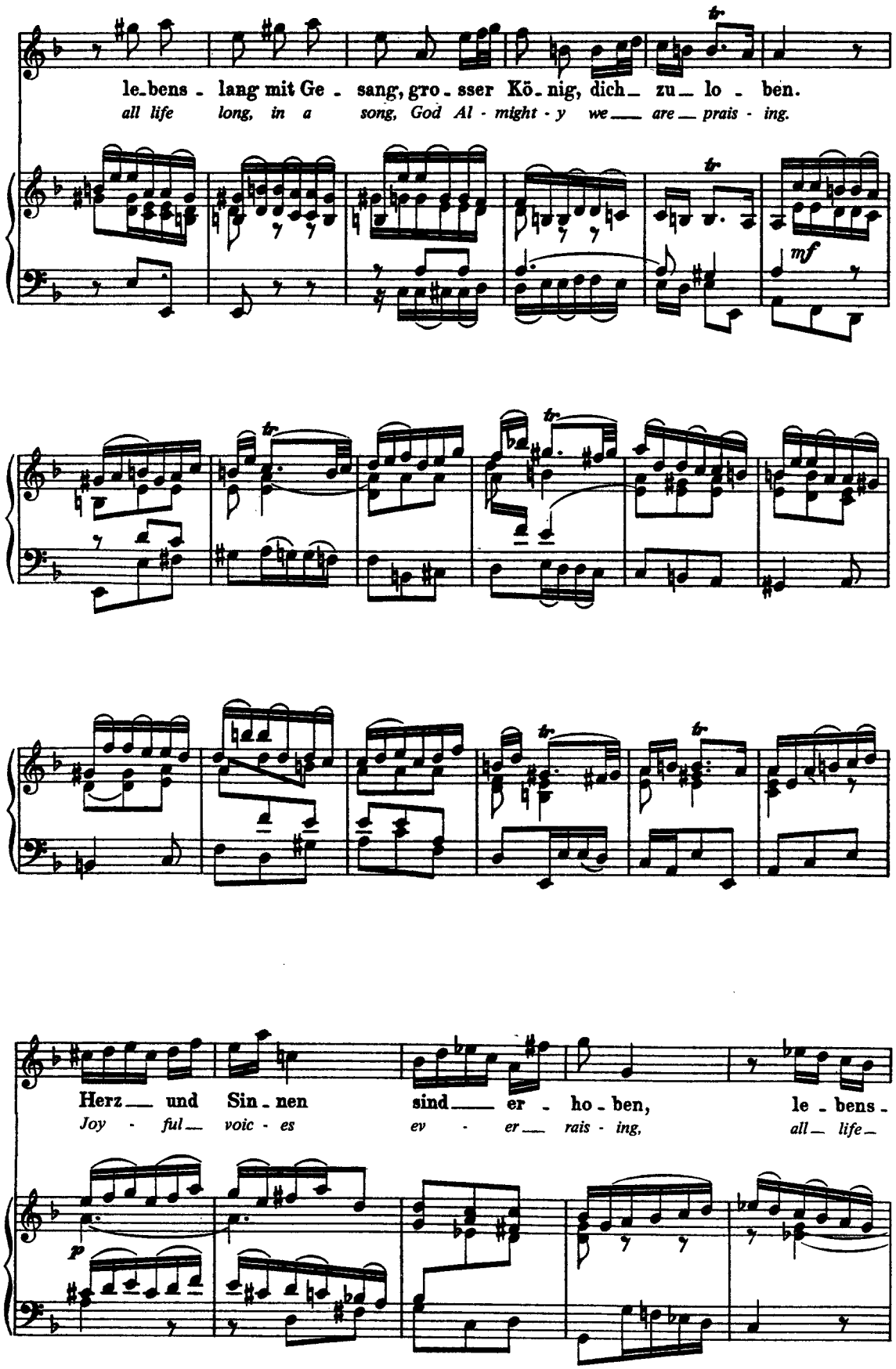
le_bens - lang mit Ge - sang, gro - sser Kö - nig, dich_ zu_ lo - ben.
all life long, in a song, God Al - might - y we___ are___ prais - ing.
mf
Herz___ und Sin - nen sind___ er - ho - ben, le - bens -
Joy - ful___ voic - es ev - er___ rais - ing, all___ life___
p

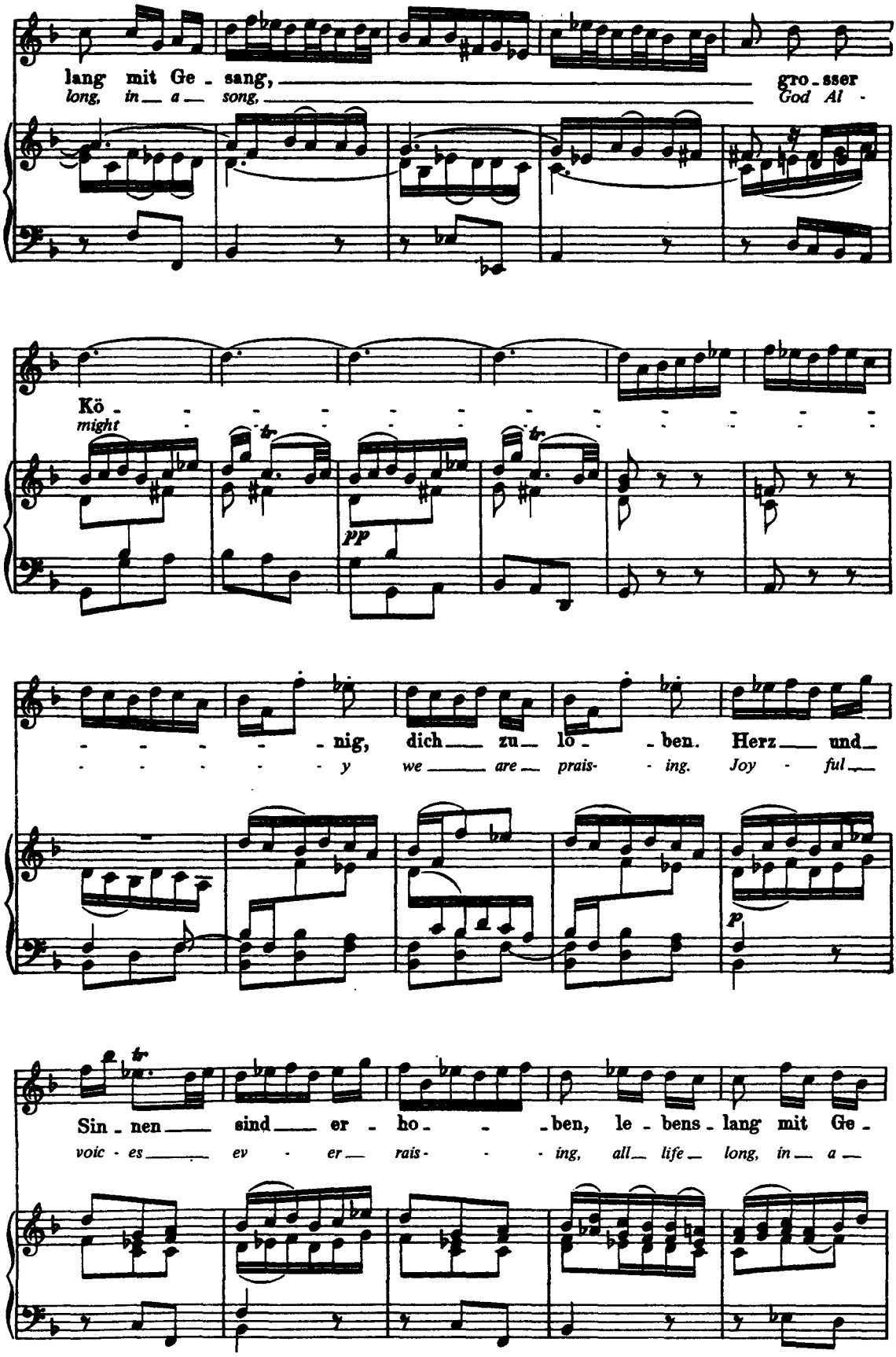
lang mit Ge - sang, gro - sser
long, in a song, God Al -
Kö - - - - - - - - - - - - - -
might
pp
- - - - - nig, dich zu lo - - ben. Herz und
- - - - - - y we are prais- - ing. Joy - ful
p
Sin - nen sind er - ho - - - ben, le - bens - lang mit Ge -
voic - es ev - er rais- - - ing, all life long, in a

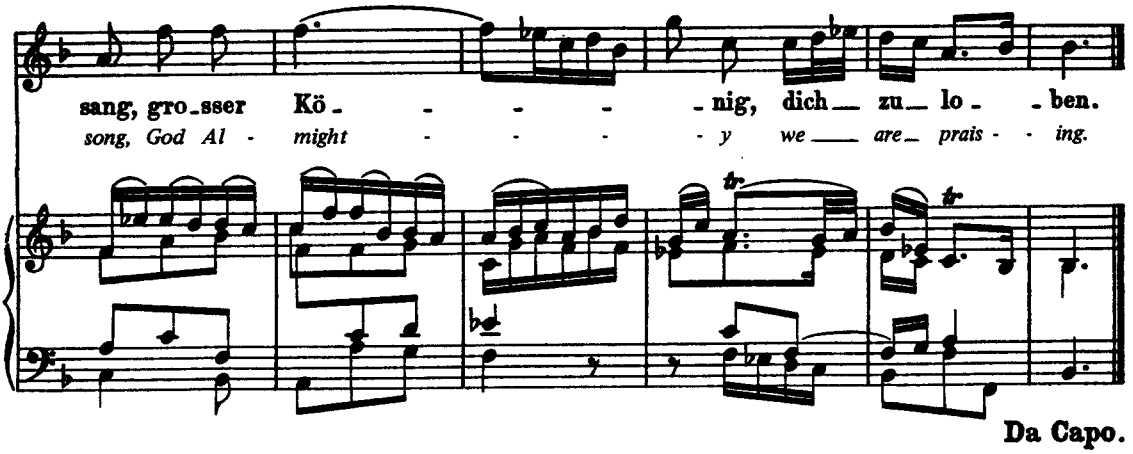
sang, gro_sser Kö_ _ _ _ _nig, dich_ zu_ lo_ _ben.
song, God Al - might - - - - y we_ are_ prais - - ing.
Da Capo.

## Choral.

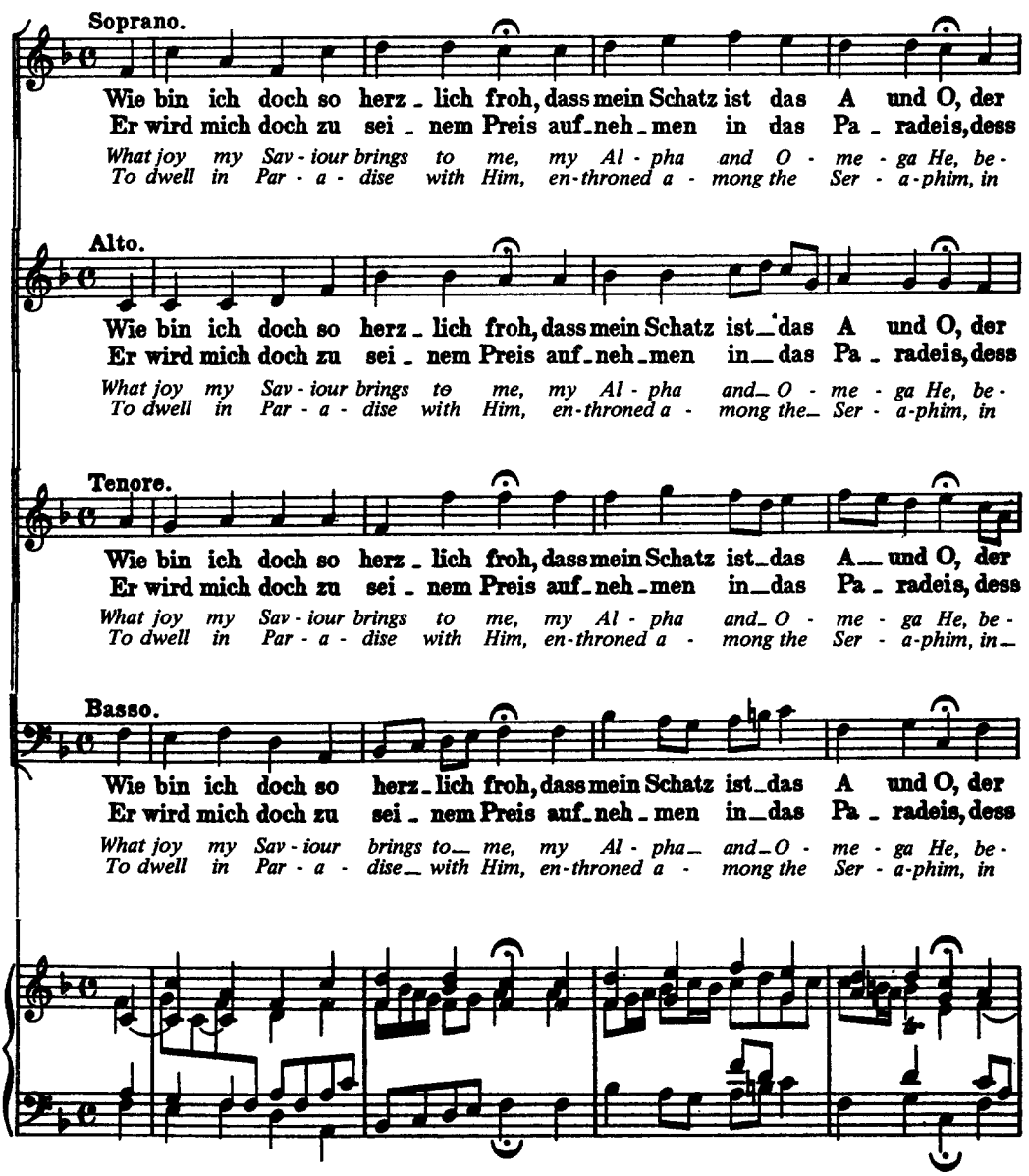
Soprano.
Wie bin ich doch so herz_lich froh, dass mein Schatz ist das A und O, der
Er wird mich doch zu sei_nem Preis auf_neh_men in das Pa_radeis, dess
What joy my Sav - iour brings to me, my Al - pha and O - me - ga He, be -
To dwell in Par - a - dise with Him, en-throned a - mong the Ser - a-phim, in
Alto.
Wie bin ich doch so herz_lich froh, dass mein Schatz ist_das A und O, der
Er wird mich doch zu sei_nem Preis auf_neh_men in_das Pa_radeis, dess
What joy my Sav - iour brings to me, my Al - pha and_O - me - ga He, be -
To dwell in Par - a - dise with Him, en-throned a - mong the_Ser - a-phim, in
Tenore.
Wie bin ich doch so herz_lich froh, dass mein Schatz ist_das A_und O, der
Er wird mich doch zu sei_nem Preis auf_neh_men in_das Pa_radeis, dess
What joy my Sav - iour brings to me, my Al - pha and_O - me - ga He, be -
To dwell in Par - a - dise with Him, en-throned a - mong the Ser - a-phim, in_
Basso.
Wie bin ich doch so herz_lich froh, dass mein Schatz ist_das A und O, der
Er wird mich doch zu sei_nem Preis auf_neh_men in_das Pa_radeis, dess
What joy my Sav - iour brings to_ me, my Al - pha_ and_O - me - ga He, be -
To dwell in Par - a - dise_ with Him, en-throned a - mong the Ser - a-phim, in

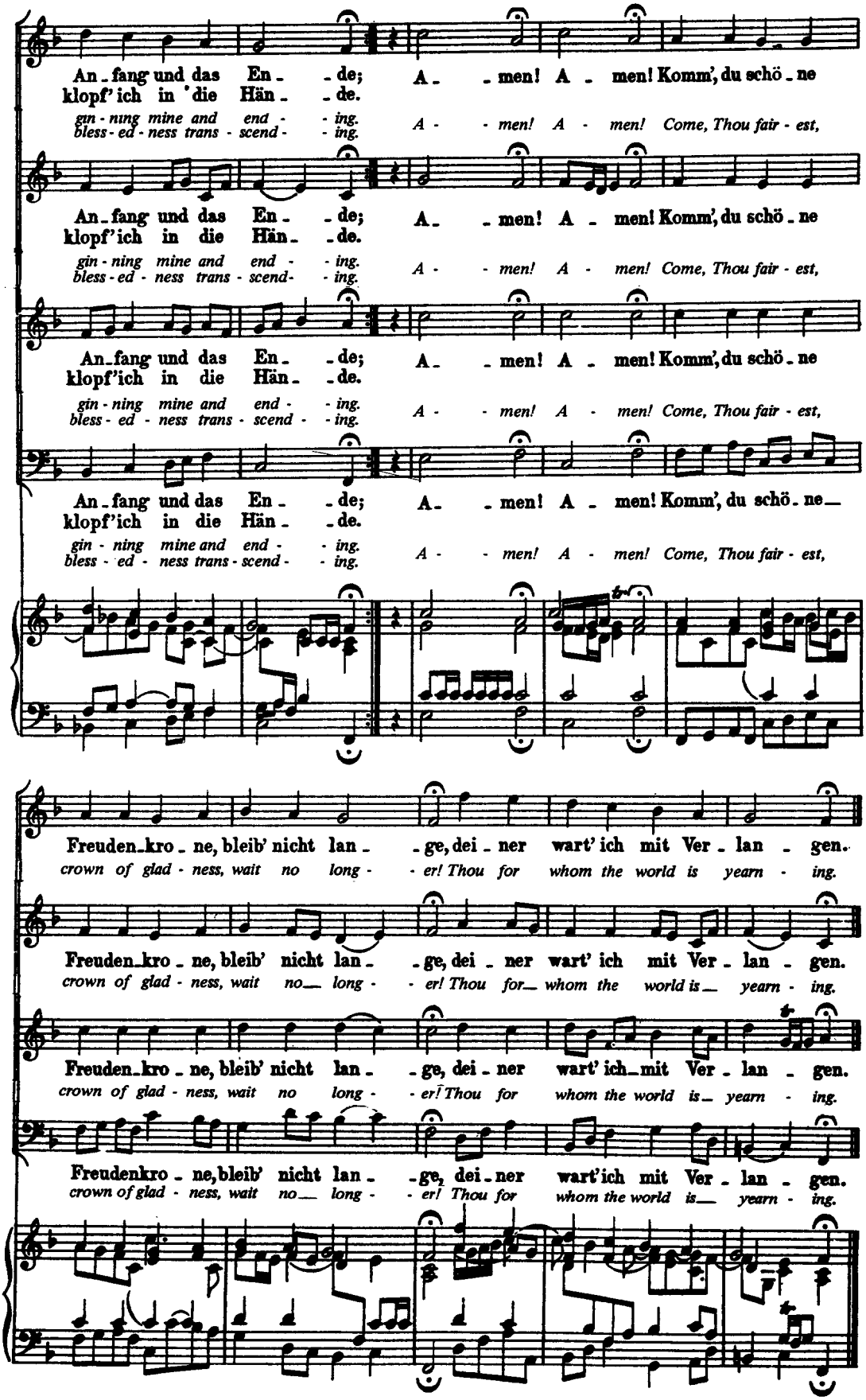
An_fang und das En_ _de; A_ _men! A_ men! Komm', du schö_ne
klopf' ich in die Hän_ _de.
gin - ning mine and end - - ing. A - - men! A - men! Come, Thou fair - est,
bless - ed - ness trans - scend - - ing.
An_fang und das En_ _de; A_ _men! A_ men! Komm', du schö_ne
klopf' ich in die Hän_ _de.
gin - ning mine and end - - ing. A - - men! A - men! Come, Thou fair - est,
bless - ed - ness trans - scend - - ing.
An_fang und das En_ _de; A_ _men! A_ men! Komm', du schö_ne
klopf' ich in die Hän_ _de.
gin - ning mine and end - - ing. A - - men! A - men! Come, Thou fair - est,
bless - ed - ness trans - scend - - ing.
An_fang und das En_ _de; A_ _men! A_ men! Komm', du schö_ne
klopf' ich in die Hän_ _de.
gin - ning mine and end - - ing. A - - men! A - men! Come, Thou fair - est,
bless - ed - ness trans - scend - - ing.
Freuden_kro_ne, bleib' nicht lan_ _ge, dei_ner wart' ich mit Ver_lan_gen.
crown of glad - ness, wait no long - - er! Thou for whom the world is yearn - ing.
Freuden_kro_ne, bleib' nicht lan_ _ge, dei_ner wart' ich mit Ver_lan_gen.
crown of glad - ness, wait no long - - er! Thou for whom the world is yearn - ing.
Freuden_kro_ne, bleib' nicht lan_ _ge, dei_ner wart' ich mit Ver_lan_gen.
crown of glad - ness, wait no long - - er! Thou for whom the world is yearn - ing.
Freudenkro_ne, bleib' nicht lan_ _ge, dei_ner wart' ich mit Ver_lan_gen.
crown of glad - ness, wait no long - - er! Thou for whom the world is yearn - ing.