„Мнѣ снилось вечернее небо.“

„Es hat mir vom nächtlichen Himmel.“

Слова С. НАДСОНА. *Deutsch von Lina Esbeer.* Worte von S. NADSON.

(Original G-dur.)

Canto.

Piano.

p *mf* *pp*

Мнѣ сни - лось ве-чер - не-е не - бо, и круп-ны-я звѣз - ды на немъ, и блѣд - но зе-ле - ны-я и - вы надъ блѣд - но ла-зур - нымъ пру-

Es hat mir vom nächt - lichen Him - mel voll leuch-tender Ster - ne ge - träumt, dem stil - len la-zur - blau-en Tei - che, von grau - grü-nen Wei - den um-

Poco più mosso.

mf *f* *mf*

домъ... И весь у - тонув - шій въ си - ре - ни, твой

säumt. Ich sah voll Syrin - gen dein Gärt - lein, dich

Poco più mosso.

mf

са - дикъ и ты у ок - на, вся

sel - ber am Fen - ster noch stehn, so

mp *p*

въ бѣ - ломъ, съ поник - шей го - лов - кой, пре - крас - на, груст-

blass, in dem weis - sen Ge - wan - de, das Ant - litz so

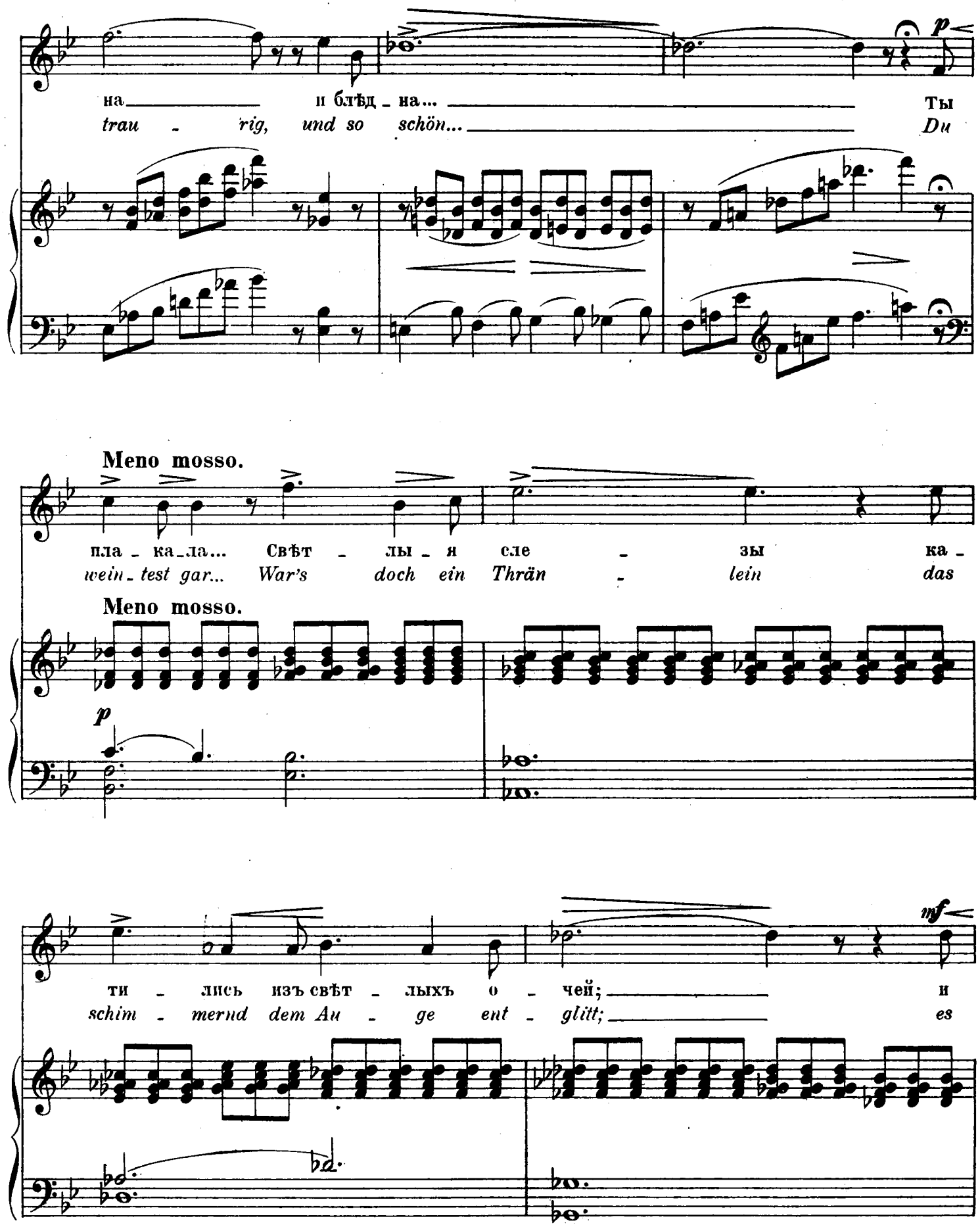
p
на и блѣд на... Ты
trau rig, und so schön... Du
Meno mosso.
пла ка ла... Свѣт лы я сле зы ка
wein test gar... War's doch ein Thrän lein das
Meno mosso.
p
ти лись изъ свѣт лыхъ о чей; и
schim mernd dem Au ge ent glitt; es
mf

пла - ка - ли гор - ды - я ро - зы, и
wein - ten die tau - frischen Ro - sen, es

di - mi - nu - en - do *rit.*

пла - калъ въ кустахъ со - ло - вей. И
wein - te die Nach - ti - gall mit. Bei

rit.

Tempo I. *cresc.*

съ каж - до - ю но - вой сле - зо - ю, вни - зу, въ а - ро - мат - номъ са -
je - der sich lö - sen - den Zäh - re er - glüh - te ein Glüh - würmchen

Tempo I.

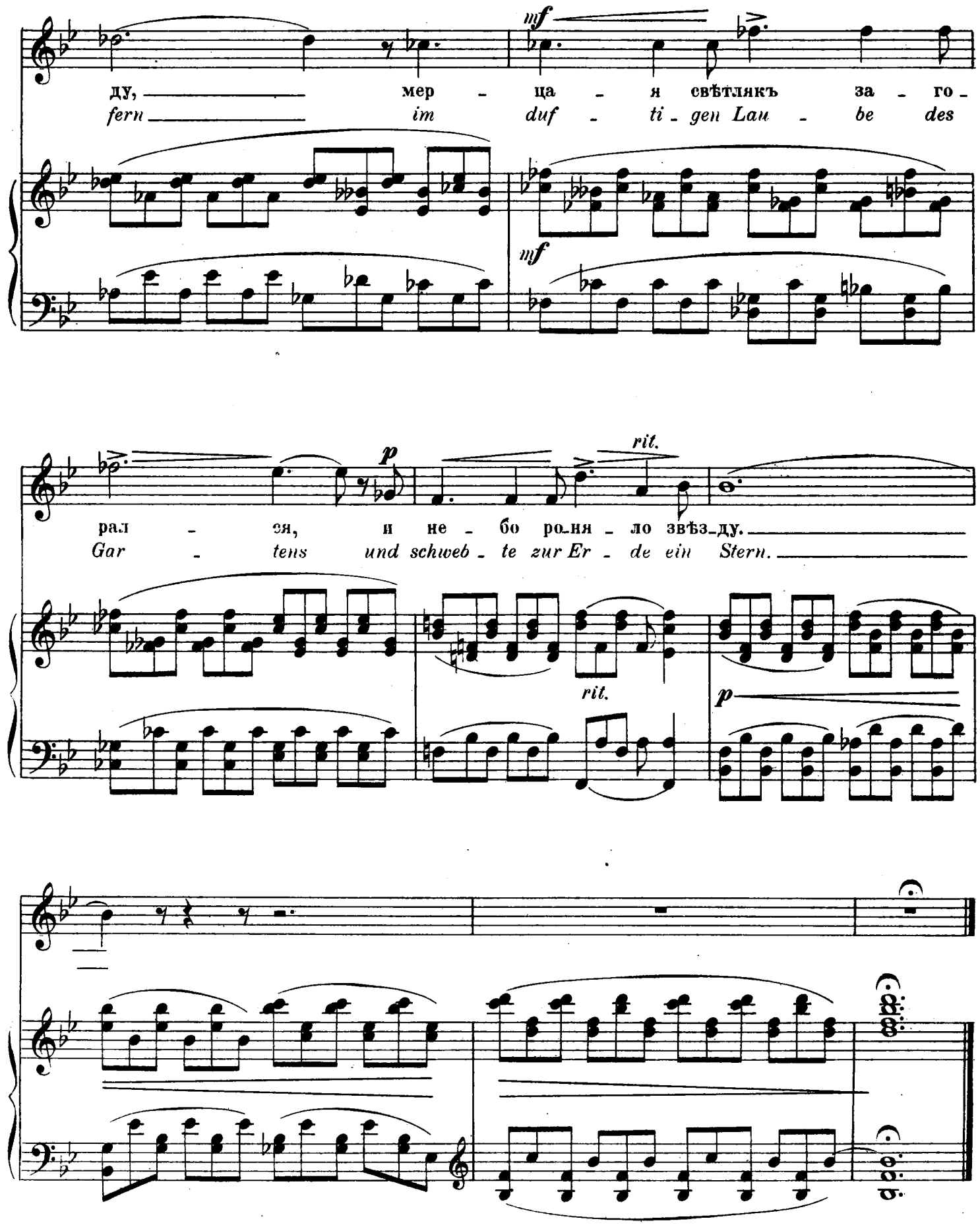
mf
ду, мер - ца - я свѣтлякъ за - го -
fern im duf - ti - gen Lau - be des
mf
p
rit.
рал - ся, и не - бо ро-ня - ло звѣз-ду.
Gar - tens und schweb - te zur Er - de ein Stern.
rit.
p