3. ГДЕ КОМУ ЛЮБО

(С. Витвицкий)

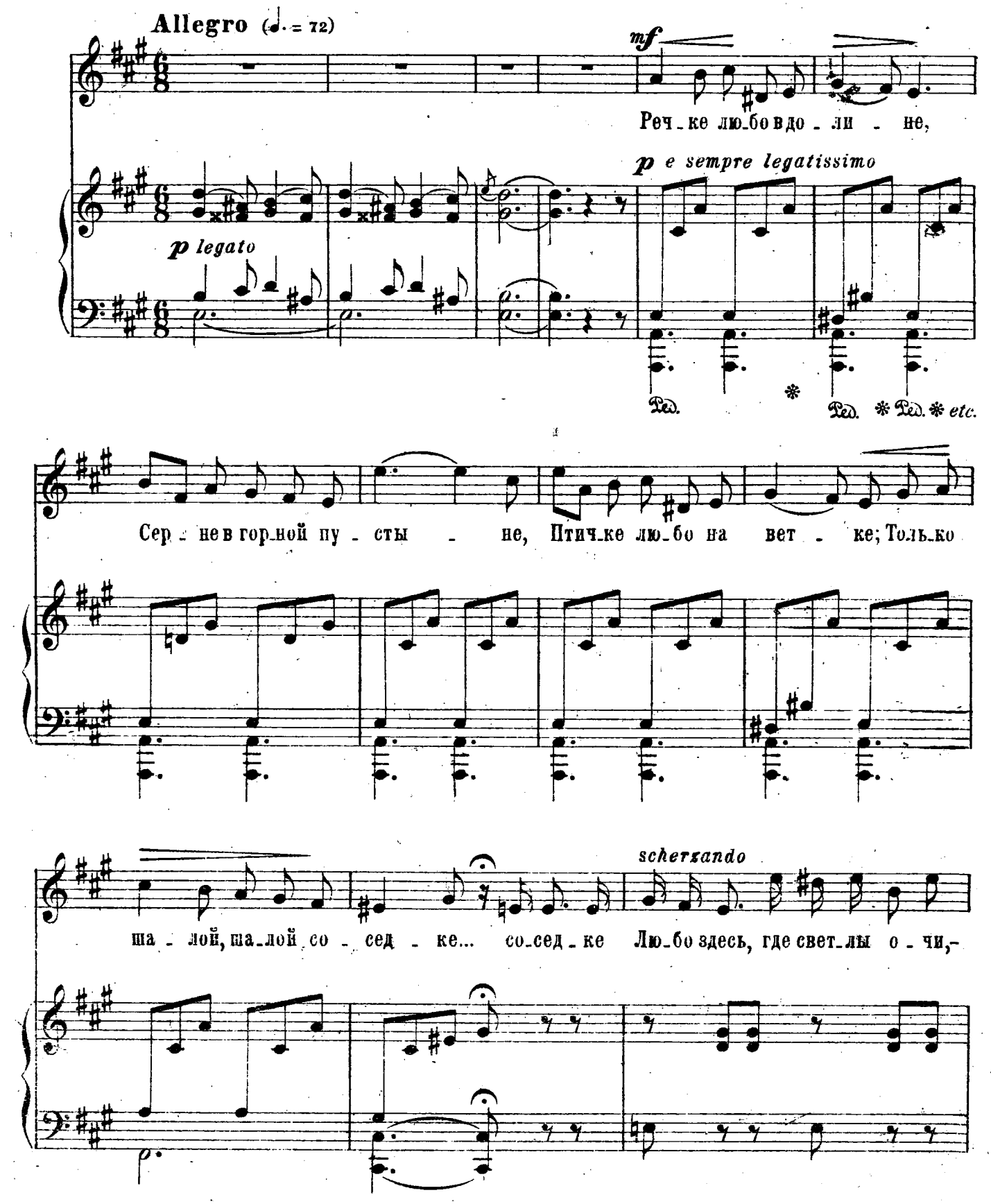

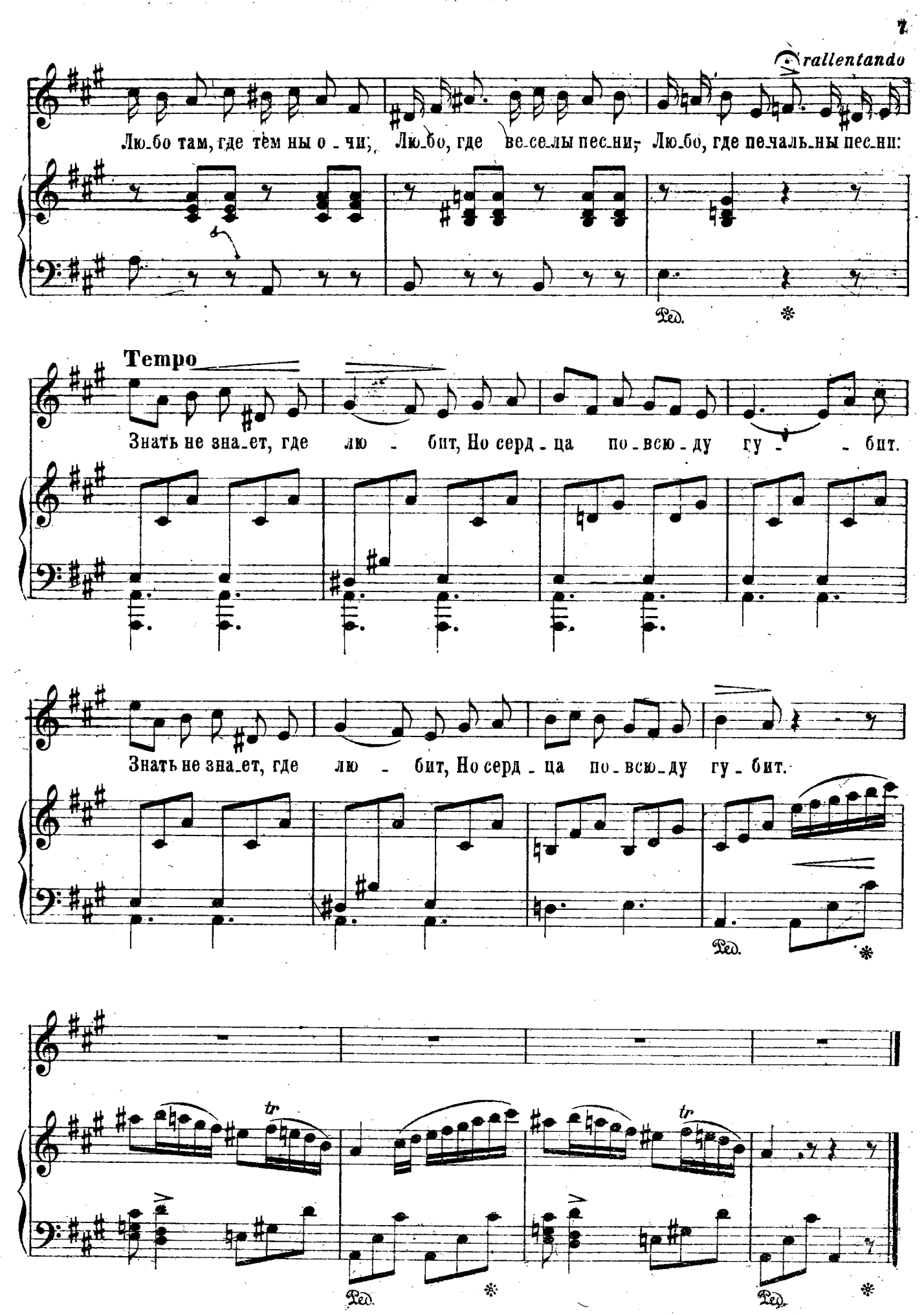
rallentando
Лю-бо там, где тѣм ны о - чи; Лю-бо, где ве-се-лы пес-ни; Лю-бо, где пе-чаль-ны пес-ни:
Tempo
Знать не зна-ет, где лю - бит, Но серд - ца по-всю-ду гу - - бит.
Знать не зна-ет, где лю - бит, Но серд - ца по-всю-ду гу - бит.
tr
tr