ЗАСТОЛЬНАЯ ПЕСНЯ

Слова А. ДЕЛЬВИГА

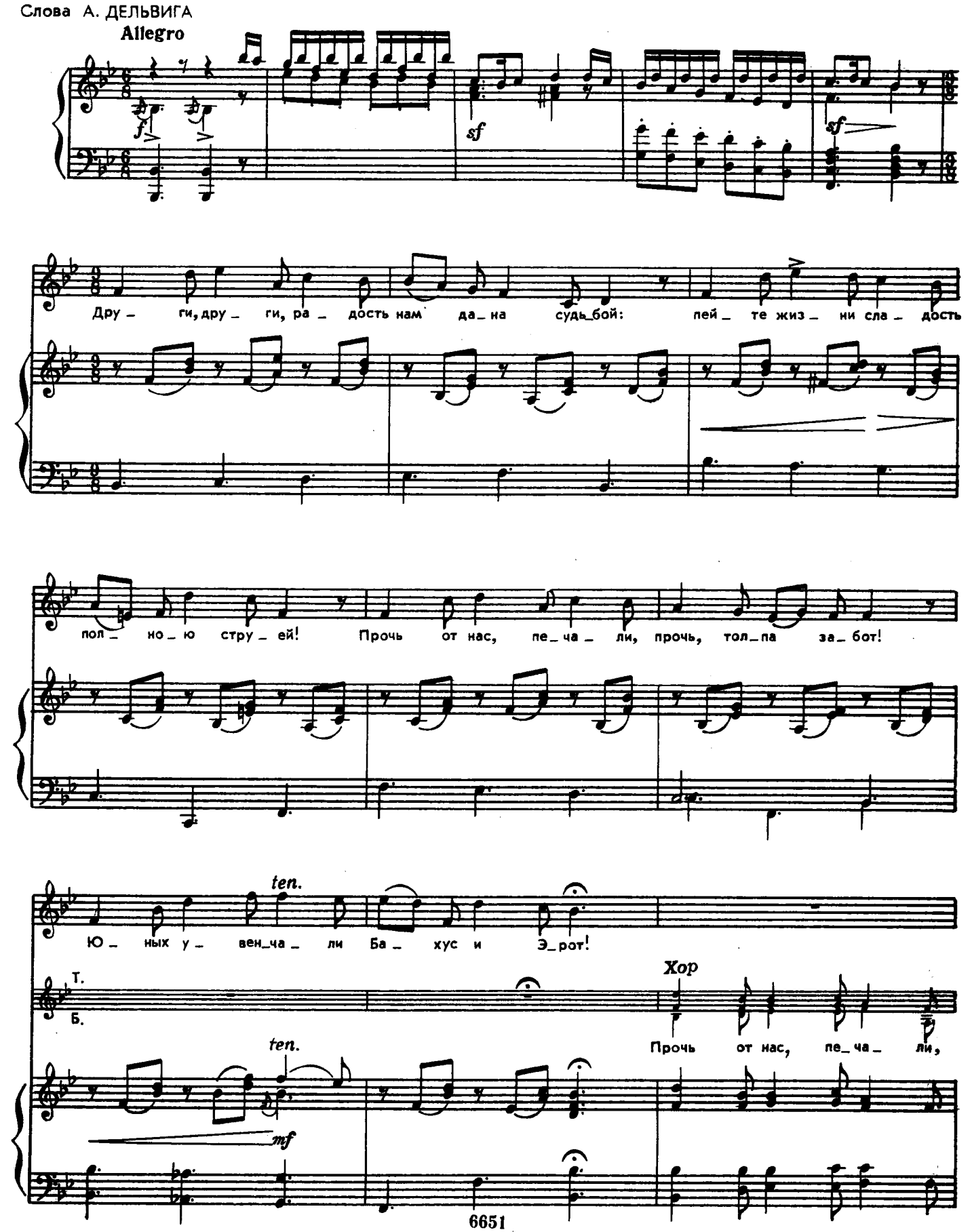

Да,

прочь, тол_па за_бот! Ю_ ных у_ вен_ча_ ли Ба_ хус и Э_рот.

f

un poco rit.

ю_ ных у_ вен_ча_ ли Ба_ хус и Э_рот,

a tempo

Ба_ хус и Э_рот.

Да, у_ вен_ ча_ ли нас Ба_ хус и Э_рот.

un poco rit.

a tempo

ff

sf

Пусть тре_щат мо_ро_ зы, ветр сви_ стит в ок_но:

sf

нам на_пом_нит ро_зы с Мо_зе_ля ви_но. Нас лю_бовь ле_ле_ет,

нас в мла_ды_е дни, как ви_но,*) со_гре_ет по_це_луй люб_ви!

ten.

ten.

sf

Хор

Т.

Б.

Нас лю_бовь ле_ле_ет, нас в мла_ды_е дни,

как ви_но, со_гре_ет

*) У Дельвига: *весна...*

rit.

Да, как ви_ню, со_гре_ет нас по_це_луй люб_ви,

по_це_луй люб_ви! Дру_ги, со_гре_ет нас

rit.

f

a tempo

по_це_луй люб_ви!

по_це_луй люб_ви!

a tempo

ff

sf

sf