Я ЗДЕСЬ, ИНЕЗИЛЬЯ ...*)

Слова А. ПУШКИНА [из Б. Корнуоля]**)

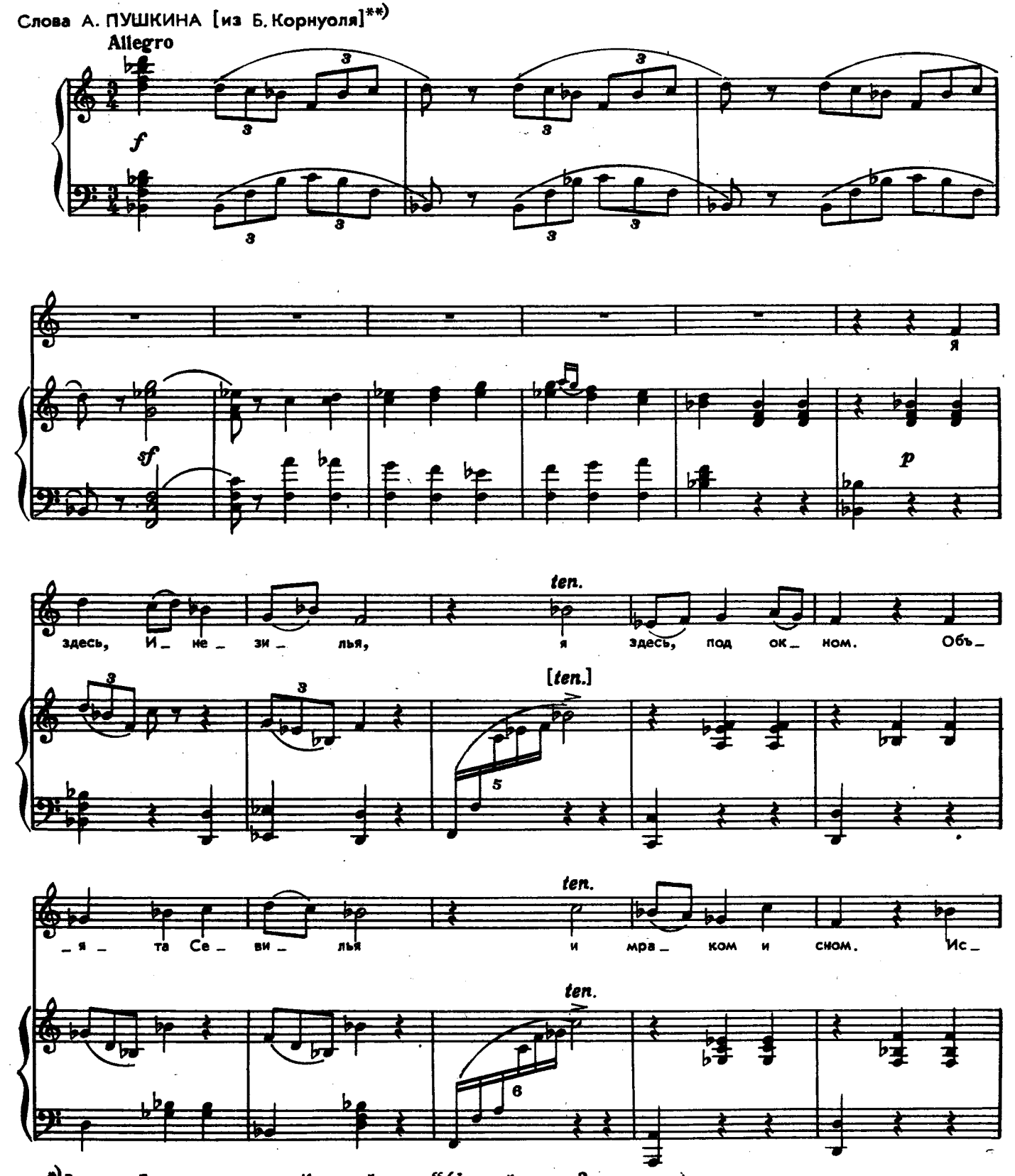

*) Романс Лауры из оперы „Каменный гость" (I действие, 2-я картина).
**) Стихотворение Пушкина не озаглавлено.

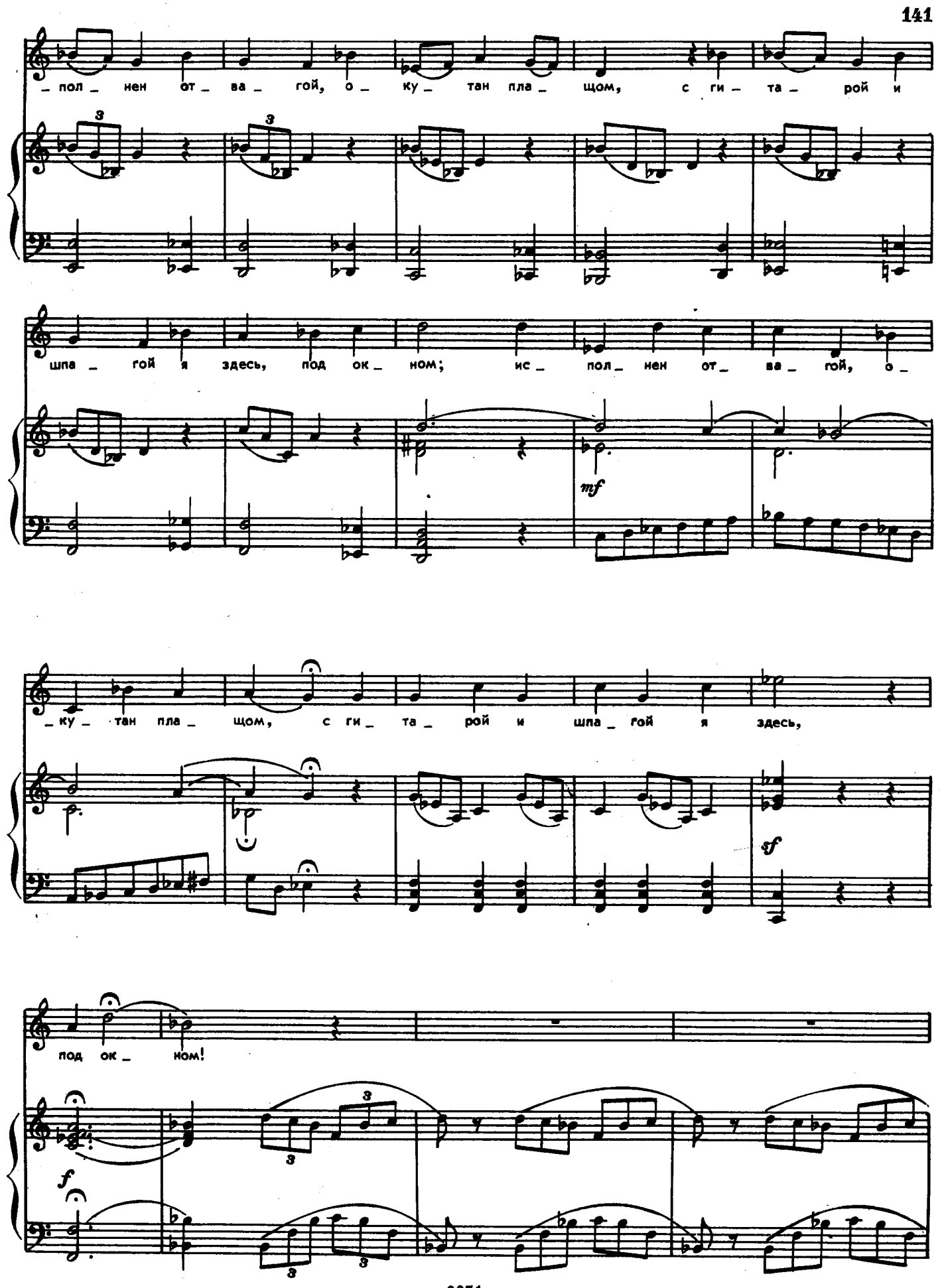
пол нен от_ ва_ гой, о_ ку_ тан пла_ щом, с ги_ та_ рой и
шпа_ гой я здесь, под ок_ ном; ис_ пол_ нен от_ ва_ гой, о_
mf
_ку_ тан пла_ щом, с ги_ та_ рой и шпа_ гой я здесь,
sf
под ок_ ном!
f

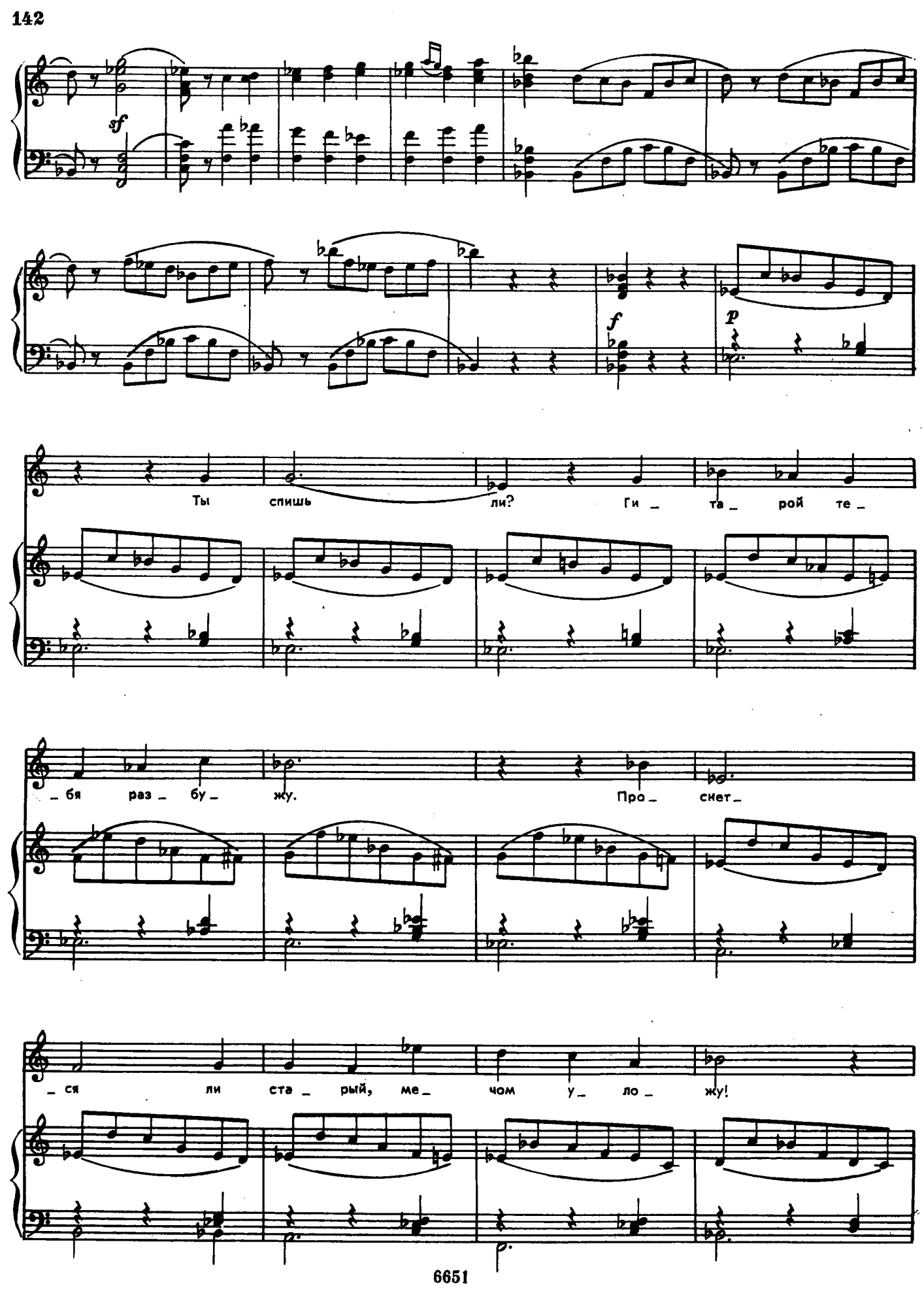
sf
f
p
Ты спишь ли? Ги _ та _ рой те _
_ бя раз _ бу _ жу. Про _ снет _
_ ся ли ста _ рый, ме _ чом у _ ло _ жу!

Шел _ ко _ вы _ е пет _ ли ко _

_ кош _ ку при _ весь...

Что мед _ лишь? что

мед _ лишь?.. Уж нет ли со _ пер _ ни _ ка здесь?..

cresc.

Уж нет ли со_пер_ни_ка, уж

нет ли со_пер_ни_ка здесь?..

Я здесь, И_не_

_зи_лья, я здесь, под ок_ном. Объ_

ten.

[*ten.*]

5

ten.

_я_ та Се_ ви_ лья и мра_ ком и

[ten.]

сном. Ис_ пол_ нен от_ ва_ гой, о_ ку_ тан пла_

щом, с ги та_ рой и шпа_ гой я

здесь, под ок_ ном, ис_ пол_ нен от_ ва_ гой, о_

mf

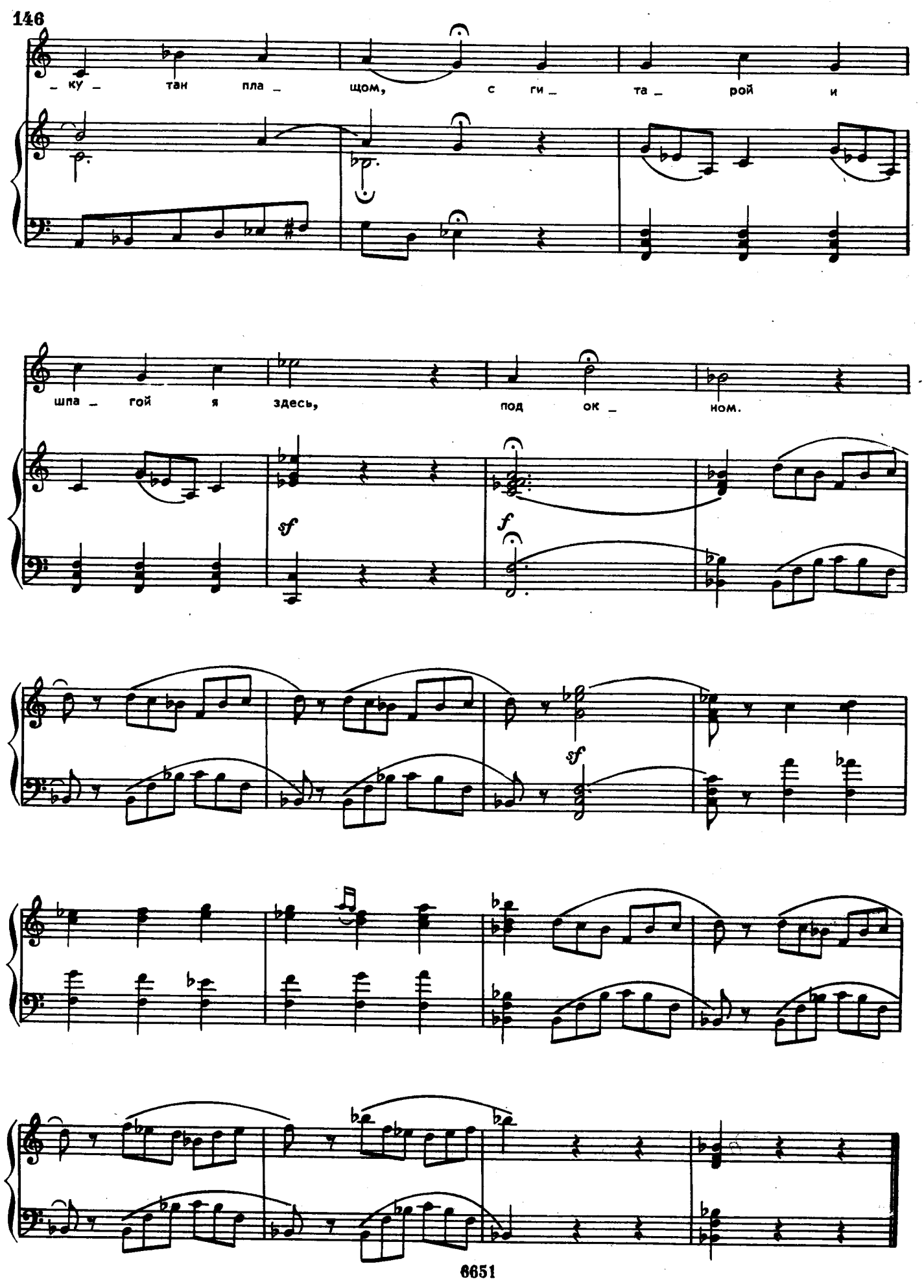
_ ку _ тан пла _ щом, с ги _ та _ рой и
шпа _ гой я здесь, под ок _ ном.
sf
f
sf