РАССТАЛИСЬ ГОРДО МЫ...

Слова В. КУРОЧКИНА*)

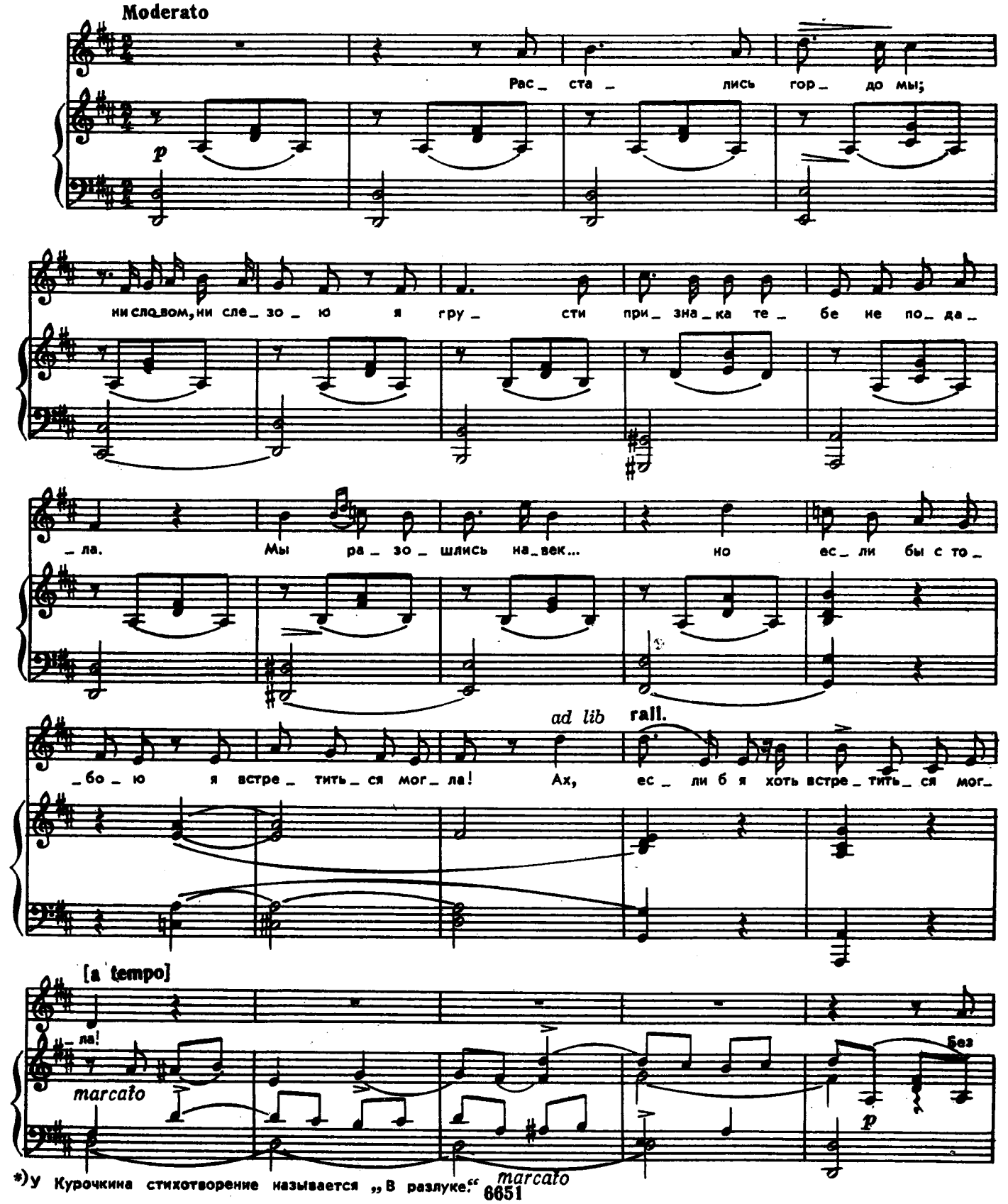

*) У Курочкина стихотворение называется „В разлуке."

слез, без жа_лоб я скло_ни_лась пред судь_бо_ю. Не зна_ю:

сде_лав мне так мно_го в жиз_ни зла, лю_бил ли ты ме_ня? Но

cresc. *più f* *p*

ес_ли бы с то_бо_ю я встре_тить_ся мог_ла! Ах, ес_ли б я хоть

ad lib **rall.**

встре_тить_ся мог_ла!

a tempo

marcato