ОХ, ТИХ, ТИХ, ТИХ, ТИ!

Слова А. КОЛЬЦОВА*)

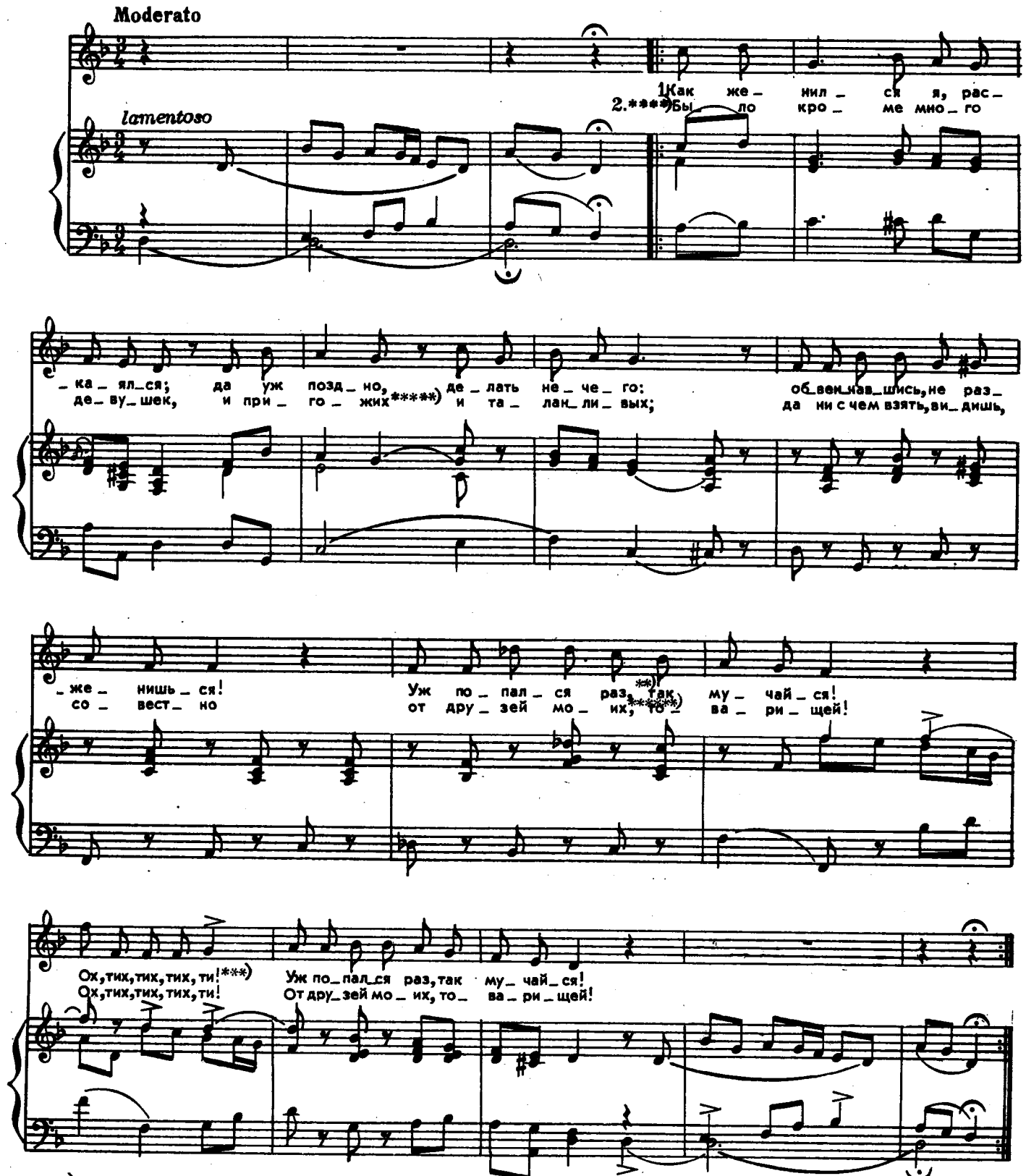

*) У Кольцова стихотворение называется „Всякому свой талан."
**) У Кольцова: *наказал господь...*
***) В стихотворении Кольцова нет припева „*Ох, тих, тих, тих, ти!*"
****) Вторая строфа стихотворения опущена композитором.
*****) У Кольцова: *хороших...*
******) У Кольцова: *от своей родни...*

3. Вот и вы_брал по их ра_зу_му, и_ме_ни_ту_ю, по_

_чет_ну_ю. И жи_вем с ней, толь_ко ссо_рим_ся,

да род_не_ю по_хва_ля_ем_ся!*) Ох, тих, тих, тих, ти!

Да род_не_ю по_хва_ля_ем_ся!

*) Текст этого куплета Даргомыжский составил из 1-ой и 4-ой строк четвертой строфы и первых двух строк пятой строфы стихотворения Кольцова. В песне остались неиспользованными еще три строфы стихотворения.