О, СЧАСТЛИВИЦА ТЫ, РОЗА... VANNE, O ROSA FORTUNATA...

Перевод М. и Е. Бурнашевых

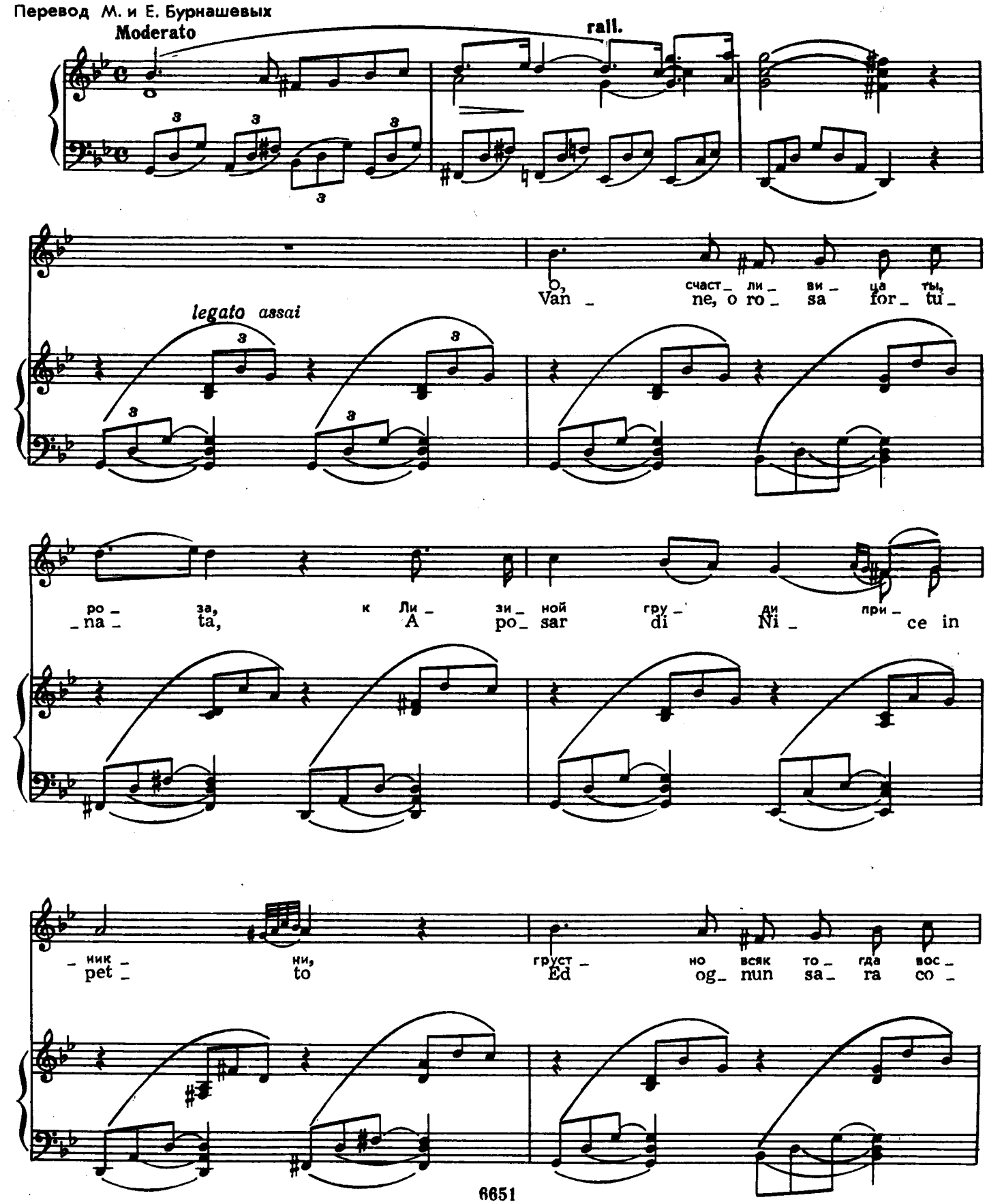

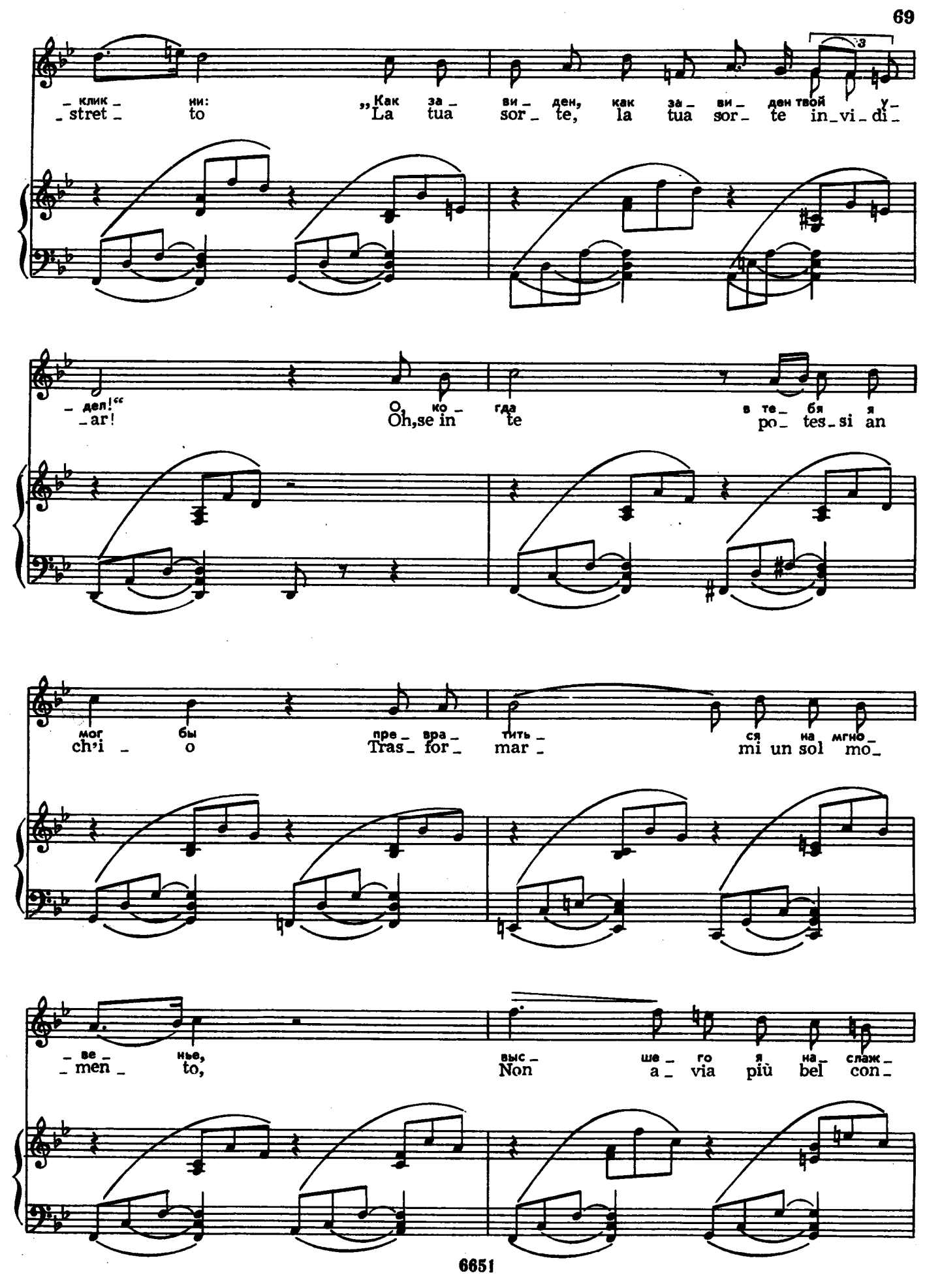
3
– клик – ни: „Как за – ви – ден, как за – ви – ден твой у –
– stret – to „La tua sor – te, la tua sor – te in – vi – di –
– дел!“ О, ко – гда в те – бя я
– ar! Oh, se in te po – tes – si an
мог бы пре – вра – тить – ся на мгно –
ch'i – o Tras – for – mar – mi un sol mo –
– ве – нье, выс – ше – го я на – слаж –
– men – to, Non a – via più bel con –

len.

де - нья, выс - ше - го я на - слаж - де - нья серд - цу бы же - лать не
ten - to, non a - via più bel con - ten - to Que - sto co - re a sos - pi -

смел.
- rar! Но по - ник - ла ты го -
Ma tu in - chi - ni dis - pet -

- лов - кой, пре - лесть ро - за, ты скор -
- to - sa, Bel - la ro - sa, im - pal - li -

- бе - ешь, и, что даль - ше, то блед -
- di - ta! La tua fron - te sco - lo -

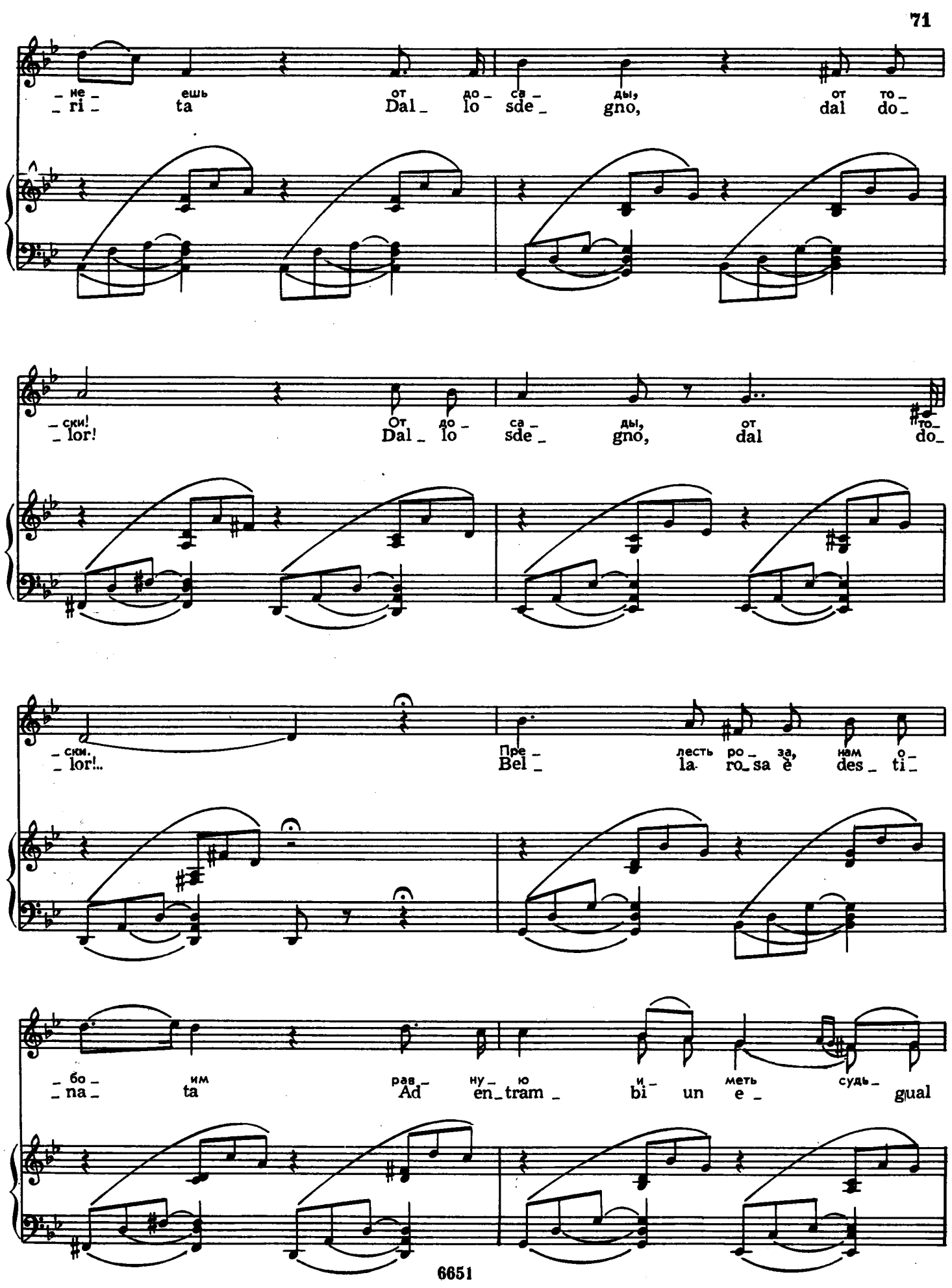
не ешь от до са ды, от то
ri ta Dal lo sde gno, dal do
ски! От до са ды, от то
lor! Dal lo sde gno, dal do
ски.
lor!..
Пре лесть ро за, нам о
Bel la ro sa è des ti
бо им рав ну ю и меть судь
na ta Ad en tram bi un e gual

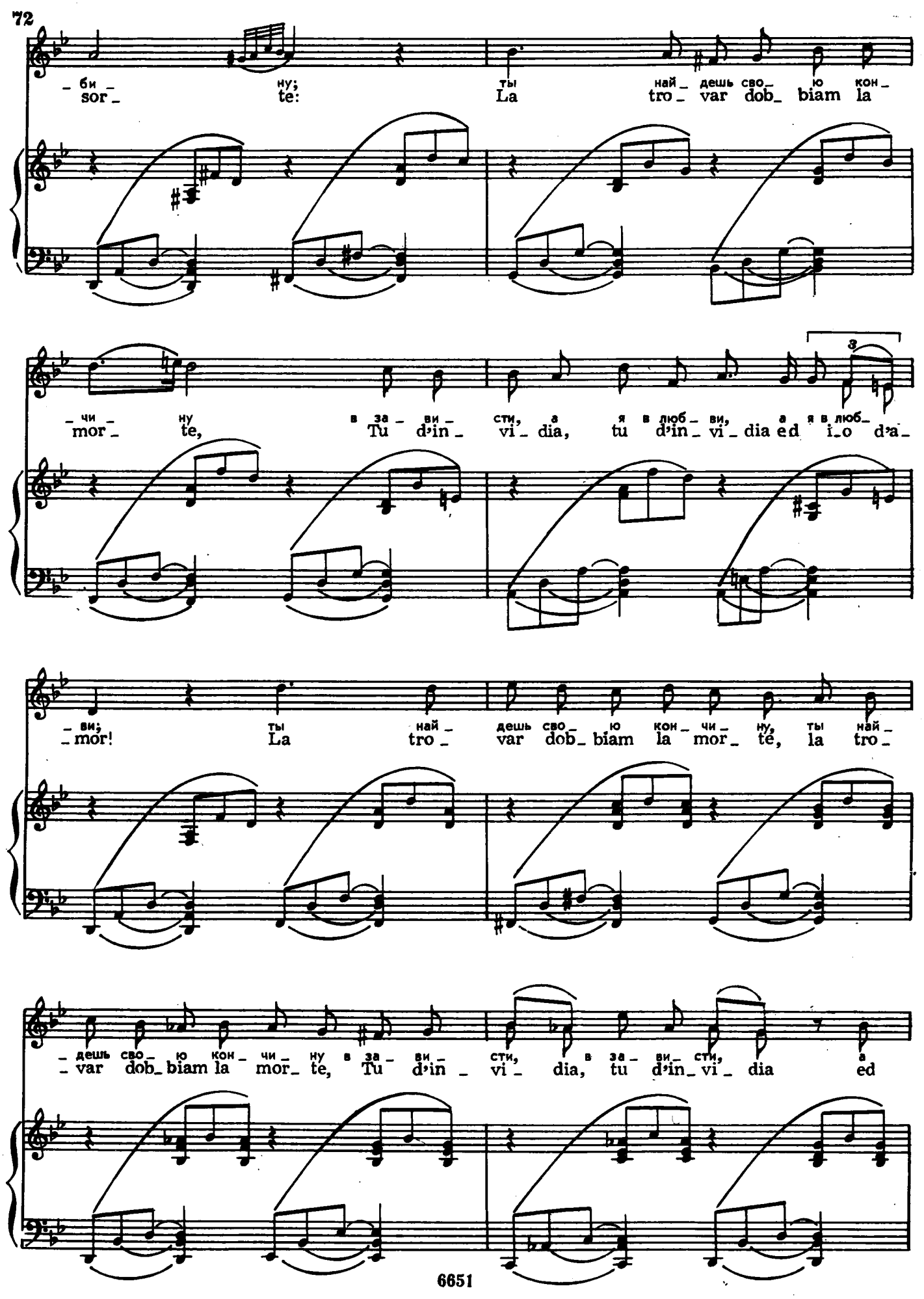
– би – ну; ты най – дешь сво – ю кон –
sor – te: La tro – var dob – biam la
– чи – ну в за – ви – сти, а я в люб – ви, а я в люб –
mor – te, Tu d'in – vi – dia, tu d'in – vi – dia ed i – o d'a –
– ви; ты най – дешь сво – ю кон – чи – ну, ты най –
– mor! La tro – var dob – biam la mor – te, la tro –
– дешь сво – ю кон – чи – ну в за – ви – сти, в за – ви – сти, а
– var dob – biam la mor – te, Tu d'in – vi – dia, tu d'in – vi – dia ed

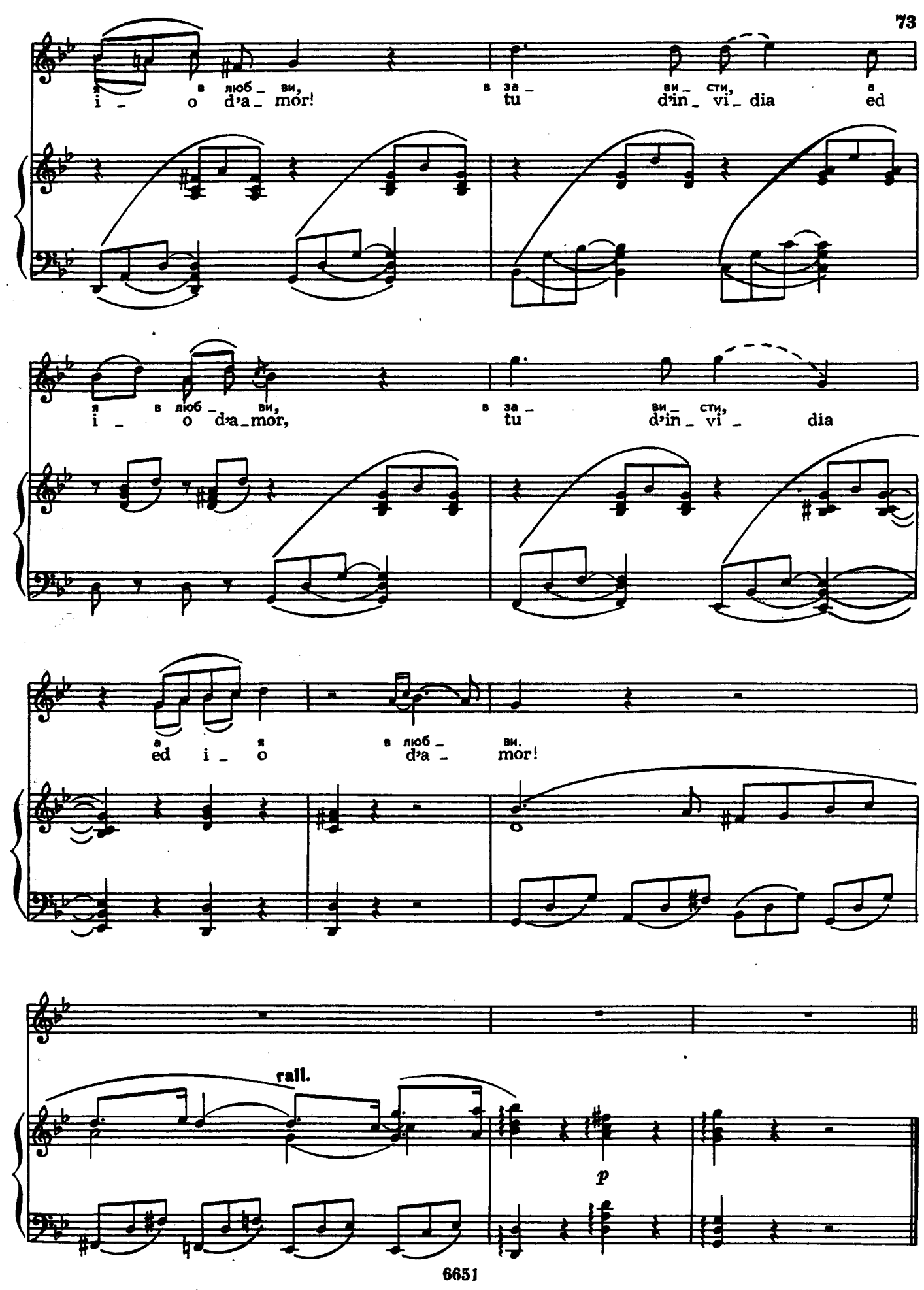
я в люб_ви, в за_ви_сти, а
i_o d'a_mor! tu d'in_vi_dia ed
я в люб_ви, в за_ви_сти,
i_o d'a_mor, tu d'in_vi_dia
а я в люб_ви.
ed i_o d'a_mor!
rall.
p