НОЖКИ

Слова А. ПУШКИНА*)

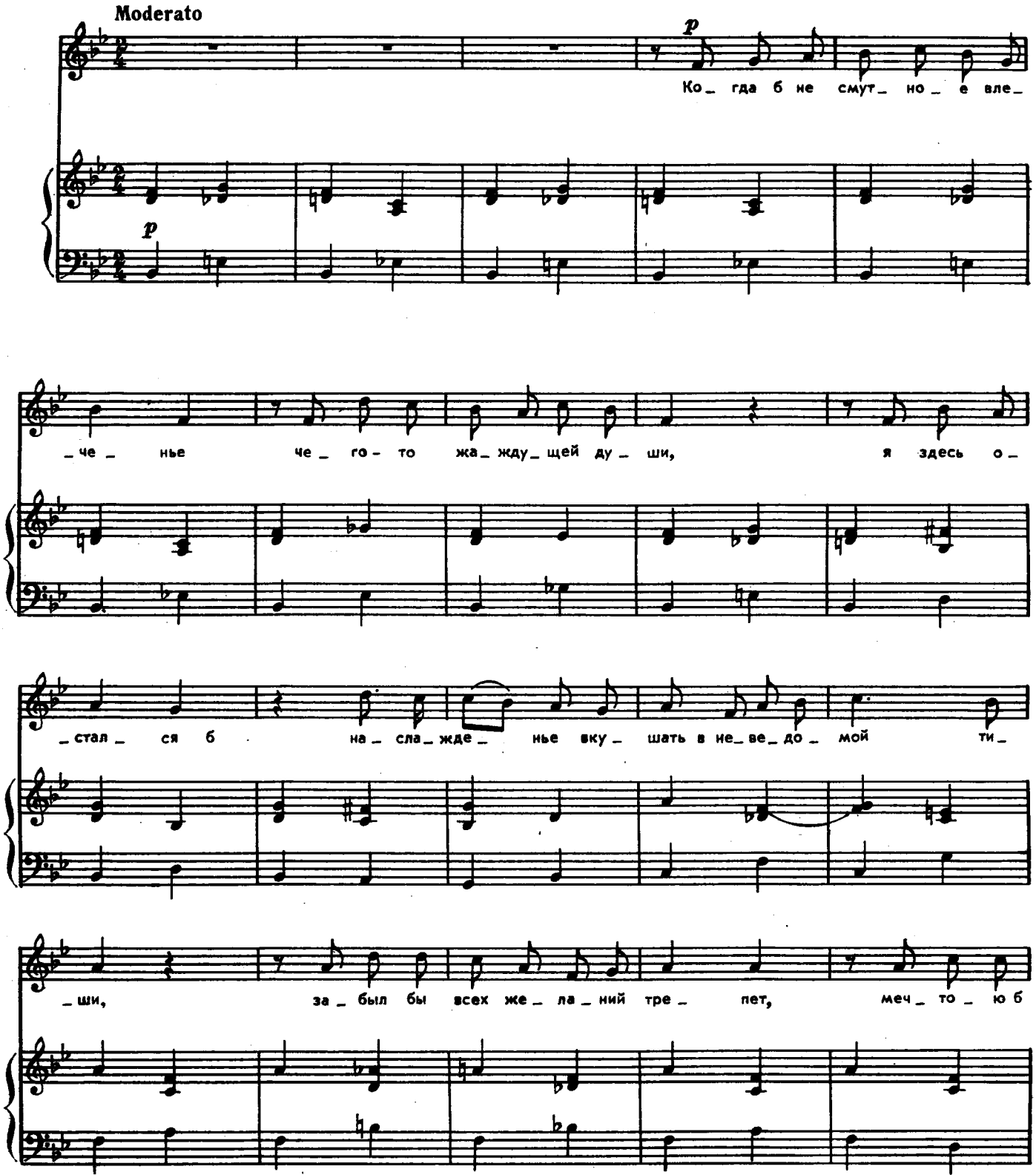

*) Стихотворение Пушкина не озаглавлено.

це _ лый мир на _ звал и все бы слу _ шал э _ тот

ле _ пет, все б э _ ти нож _ ки це _ ло _ вал, и все бы

ten.

sf

слу _ шал э _ тот ле _ пет, все б э _ ти нож _ ки це _ ло _

ten.

_ вал, це _ ло _ вал...

sf