38. Не судите, люди добрые[1)]

ПЕСНЯ

Слова Т.М.Ф.А.[А.ТИМОФЕЕВА]

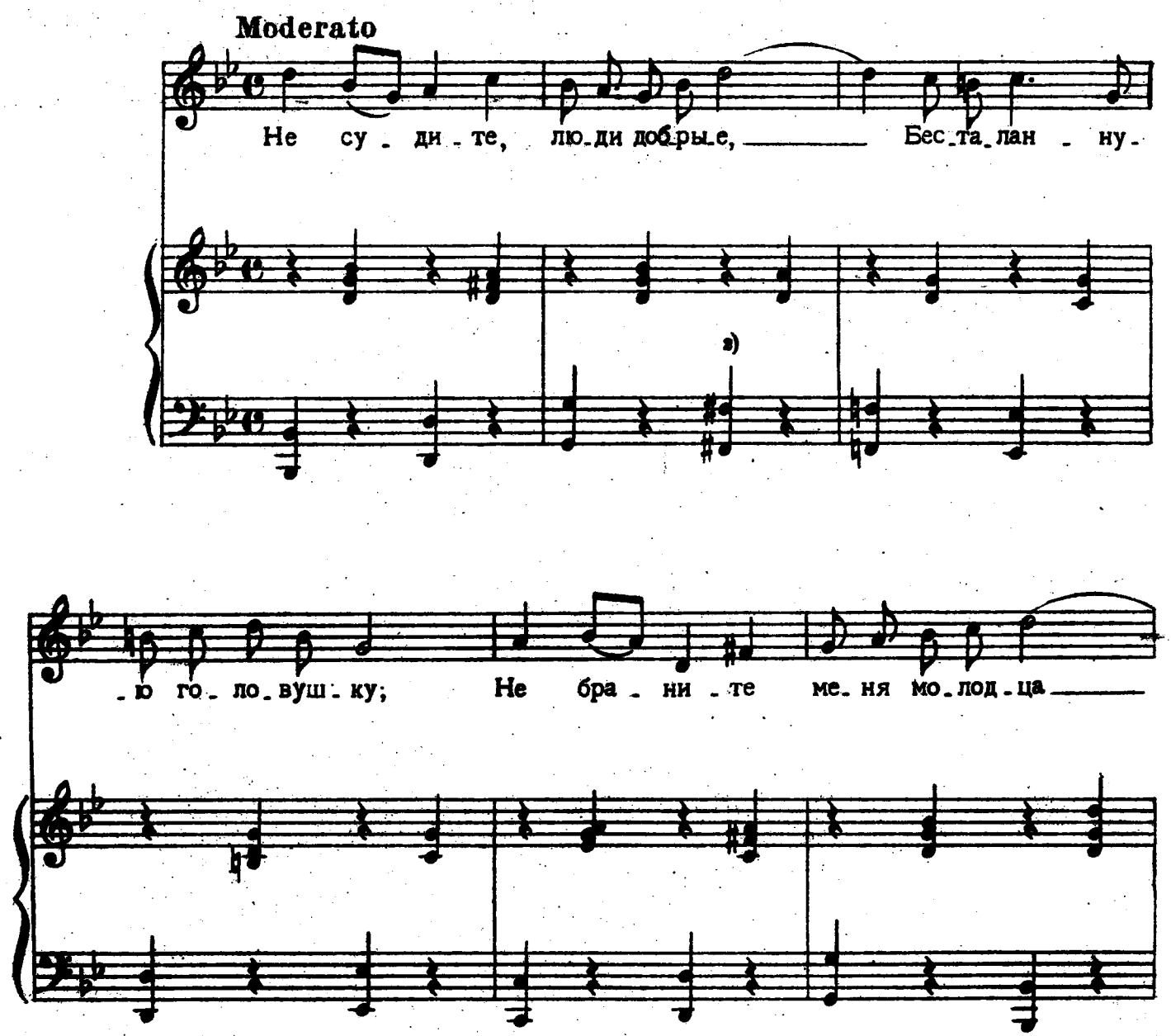

1) У Тимофеева стихотворение называется: Предчувствие.

2) В первом издании, во 3 и 4 тактах фортепианное сопровождение изложено иначе:

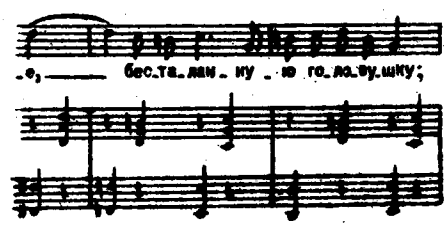

— За то-ску мо-ю, кру-чи-нуш-ку. Не по-нять вам,

лю-ди доб-ры-е, Злой то-ски мо-ей, кру-чи-нуш-ки;

Не лю-бовь сгу-би-ла мо-лод-ца, Не раз-лу-ка, не на-

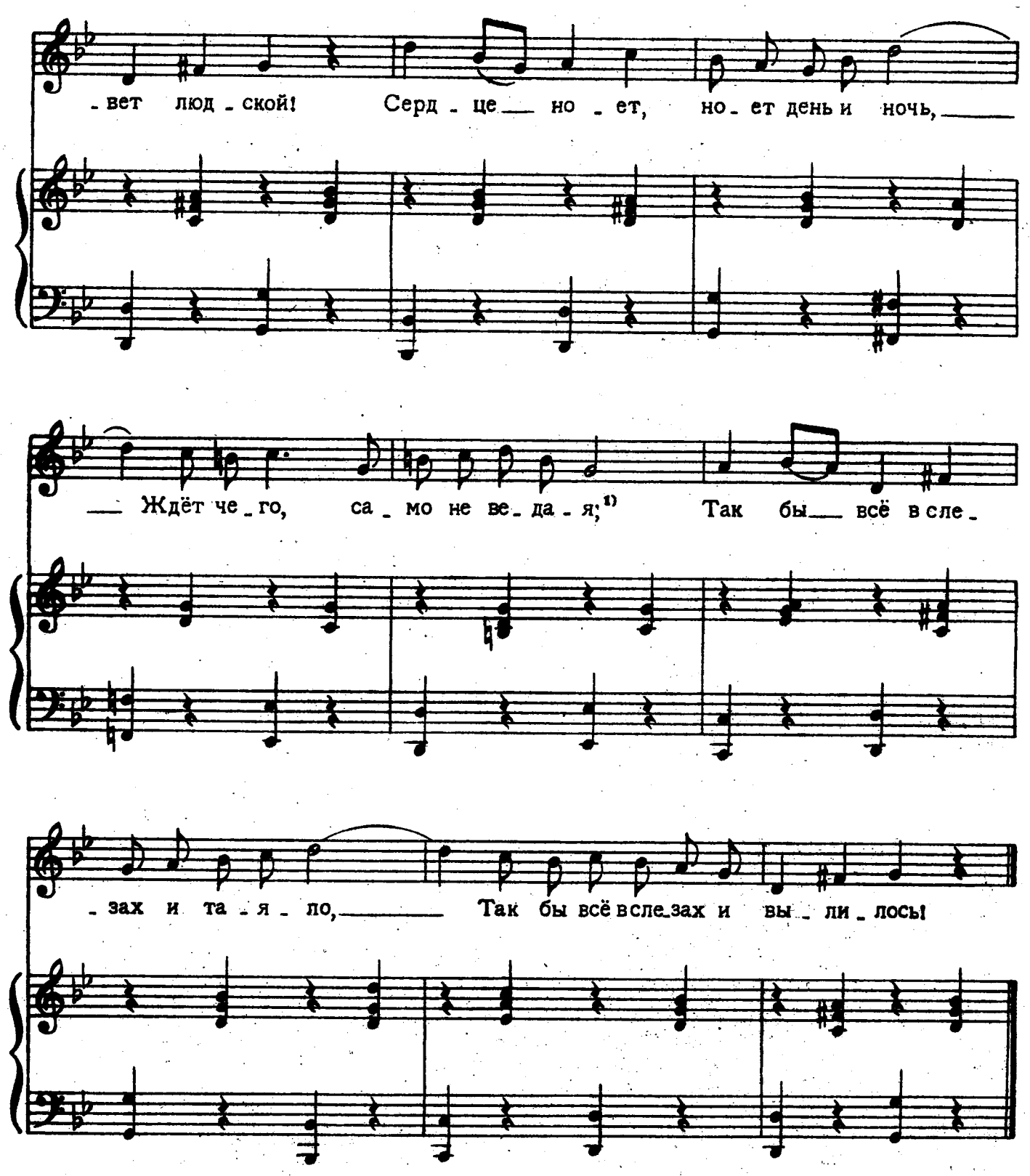

1) У Тимофеева: *Ищет, ждет, чего не ведая;*