48. Мечты, мечты![1]

РОМАНС

Слова А. ПУШКИНА

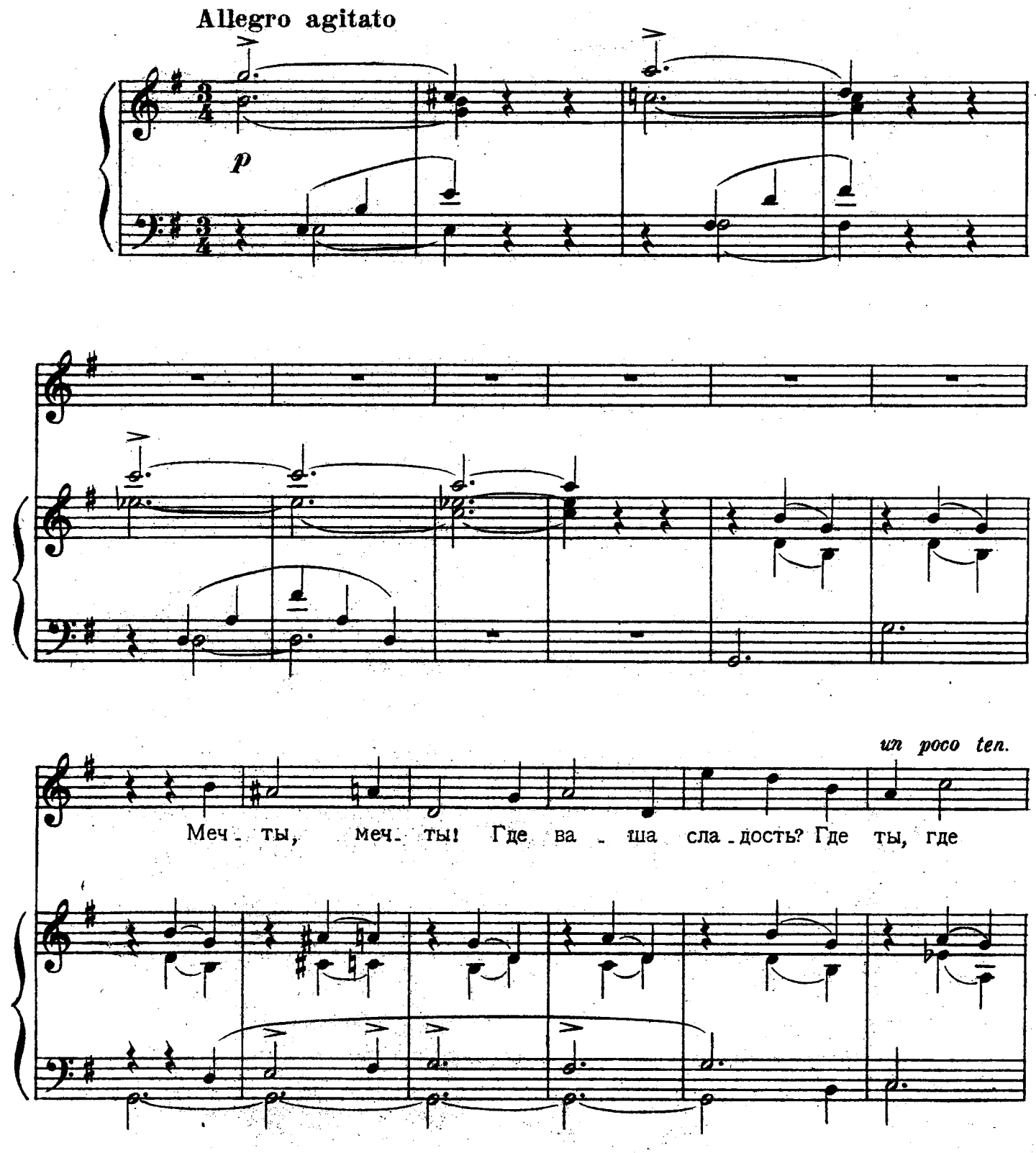

1) У Пушкина стихотворение называется: Пробуждение.

ты, Ноч - на - я ра - дость? Ис - чез - нул

он, Вол - шеб - ный[1] сон, И о - ди - но - кой Во

f

ten. assai

тьме глу - бо - кой, Во тьме глу - бо - кой[2] Я про - бу -

dim. *p* *f* *f*

1) У Пушкина: *Веселый*

2) Стих повторен Даргомыжским.

-ждён!.. Кру - гом по - сте - ли Не - ма - я ночь.

f *p*

Вмиг о - хла - де - ли, Вмиг у - ле - те - ли Тол - по - ю

cresc. *f* *dim.*

un poco riten. a tempo

прочь Люб - ви — меч - та - нья. Е - ще пол - на — Ду -

p *pp* *f*

-ша же - ла - нья И ло - вит сна — Вос - по - ми -

-на - нья, И ло - вит сча Вос-по-ми - на - нья![1] — Лю -

ritard. a tempo

p *dim.* *p* *p*

-бовь, лю - бовь! Вне - мли мо - ле - нья: По - шли мне

un poco ten.

1) Повторение двух стихов принадлежит Даргомыжскому.

вновь Сво - и ви - де - нья; И по - ут - ру, Вновь

у - по - ён - ный, Пу - скай у - мру, Пу - скай у -

f *dim.*

ten. assai

- мру, Пу - скай у - мру,[1] Не - про - бу - ждён - ный! Пу -

p *f* *f*

1) Повторение слов принадлежит Даргомыжскому.

-скай у - мру Не - про - бу - ждён - ный![1]

ff *sf* *f*

sf *sf* *sf* *p*

sf *sf* *sf*

1) Повторение слов принадлежит Даргомыжскому.