К СЛАВЕ

Слова П. ОБЛЕУХОВА

[Moderato]

1. Дав_но ду_ша ей вос_хи_ща_ лась, дав_но хра_ _ню я к ней лю_ бовь! Дав_но о_ на мне в серд_це вкра_ лась, дав_но уж жжет о_ на мне кровь! Дав_но о_ _на мне в серд_ це вкра_ лась, дав_но уж жжет о_ на мне

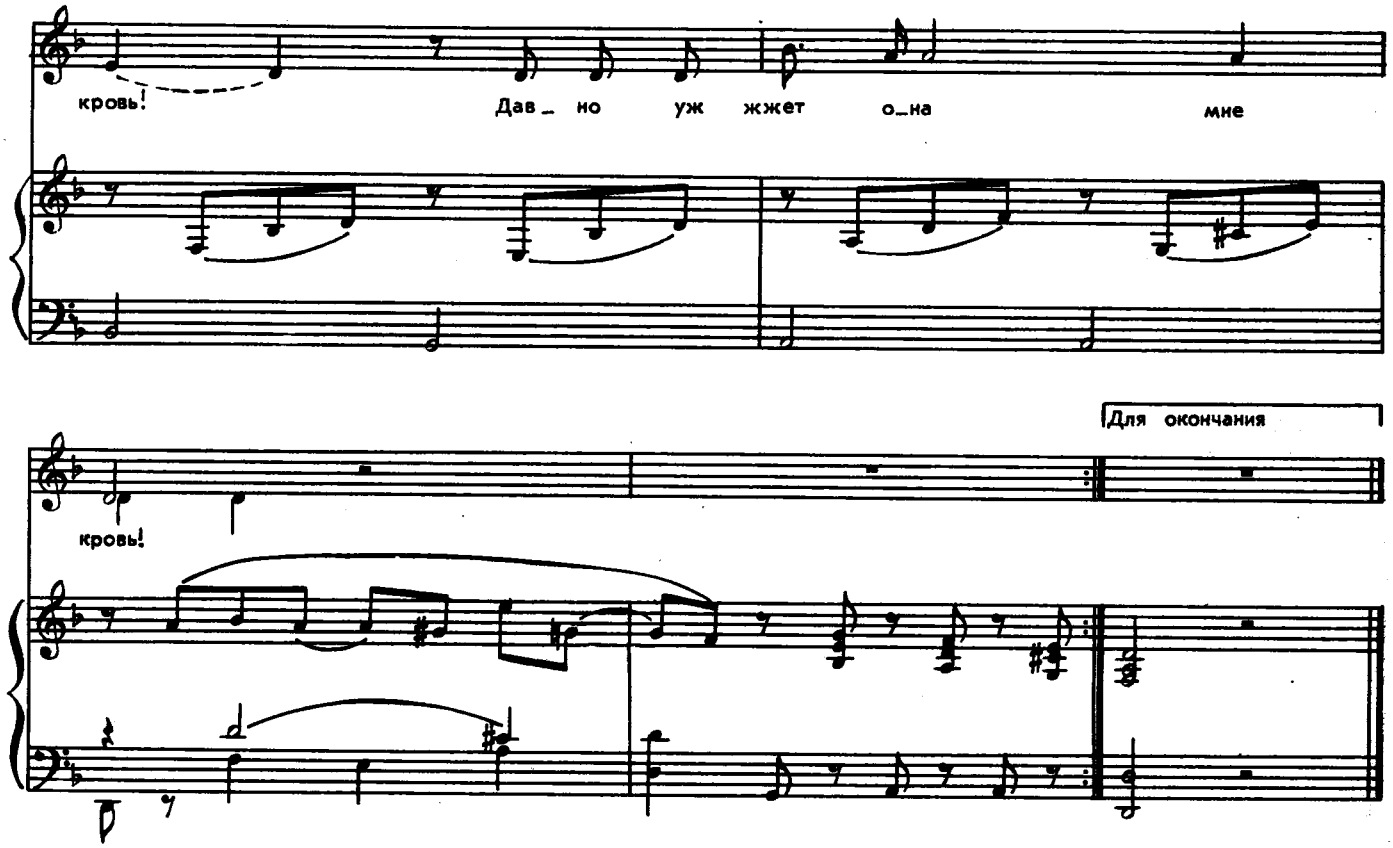

2. Еще с ребячества она
Всегда душой моей играла;
Душа лишь ей была полна,
О ней одной всегда мечтала.

3. Ловил ее — бежит она!
Гнался за ней я с колыбели,
Так дней моих прошла весна! —
Отрады чувства не имели.

4. Я много в жизни перенес!..
И век мой, радости не зная, —
Я пролил много горьких слез —
Я жил, дышал, всегда страдая!..

5. Расставшись прежде уж с мечтой,
Надеждой я теперь оставлен!
Стою в гробу одной ногой,
Летами дряхлости подавлен!

6. В печальной этой — общей доле
Стремлений пылких уже нет!
Когда взят временем обет,
Не льстить себя мне славой боле!

7. Но мысль о ней и тут со мной,
Как будто тень, повсюду бродит,
Но не ласкает уж собой,
А грусть холодную наводит!!!..