

42-143(2)

3

Д. Шостакович

3 еврейской
народной
поэзии

4

Вокальный цикл

для сопрано, контральто

и тенора с сопровождением фортепиано

С

Д. ШОСТАКОВИЧ

Соч. 79

ИЗ ЕВРЕЙСКОЙ НАРОДНОЙ ПОЭЗИИ

ВОКАЛЬНЫЙ ЦИКЛ

для сопрано, контральто и тенора
с сопровождением фортепьяно

Советский композитор

Москва 1961

СОДЕРЖАНИЕ

1. Плач об умершем младенце (для сопрано и контральто)	3
2. Заботливые мама и тетя (для сопрано и контральто)	6
3. Колыбельная (для контральто)	12
4. Перед долгой разлукой (для сопрано и тенора)	16
5. Предостережение (для сопрано)	21
6. Брошенный отец (для контральто и тенора)	23
7. Песня о нужде (для тенора)	28
8. Зима (для сопрано, контральто и тенора)	33
9. Хорошая жизнь (для тенора)	41
10. Песня девушки (для сопрано)	47
11. Счастье (для сопрано, контральто и тенора)	55

ИЗ ЕВРЕЙСКОЙ НАРОДНОЙ ПОЭЗИИ

1. Плач об умершем младенце

народные
с еврейского Т. Спендиаровой

Д. ШОСТАКОВИЧ
Соч. 79 (1948 г.)

Moderato $\text{♩} = 63$

Handwritten: *Израиль*

f *espressivo*

dim.

mf *espr.*

p

Сопрано *p*

Солн - це и дождик, си - я - нье и мгла, ту - ман о. пу.

Контральто *p*

Солн - це и дождик, си - я - нье и мгла, ту - ман о. пу.

dim. *p*

f

стился, по - мерк ла лу на.

стился, по - мерк ла лу на.

f

$\text{♩} = 84$

$\text{♩} = 11$ *p*

Музыкальная партитура для голоса и фортепиано. Включает ноты для сопрано (C), альт (K) и фортепиано (F). Темп $\text{♩} = 84$, динамик *p*. Текст: Мальчи-ка, мальчи-ка. Ко-го ро-ди-ла о-на?

Музыкальная партитура для сопрано (C), альт (K) и фортепиано (F). Темп $\text{♩} = 11$, динамик *p*. Текст: Мой-ше-лэ, Мой-ше-лэ. как на-зва-ли? А в чём ка-ча-ли

Музыкальная партитура для сопрано (C), альт (K) и фортепиано (F). Темп $\text{♩} = 11$, динамик *p*. Текст: В люль-ке. Хле-бом да Мой-ше-лэ? А чем кор-ми-ли?

rit. *cresc.*

лу. ком. В мо - ги - ле.

А где схо - ро - ни - ли?

tr

dim. *ped.*

Ой, мальчик в мо - ги - ле, в мо - ги - ле Мой - ше - лэ, в мо - ги - ле.

Ой, мальчик в мо - ги - ле, в мо - ги - ле Мой - ше - лэ, в мо - ги - ле.

mf *dim.*

p *espressivo*

Ой!

Ой!

2. Заботливые мама и тетя

Слова народные
Перевод с еврейского А. Глобы

Allegretto $\text{♩} = 120$

Контральто

Handwritten notes: *1*, *17e*, *pr*, *tr*, *+6*

Бай, бай, бай, в се - ло, та - ту - ня,

Handwritten notes: *facis sup*, *p*, *8. au*

К.

Handwritten notes: *6*, *6*, *6*, *6*, *6*, *6*, *6*, *6*

по - ез - жай, при - ве - зи нам я - блоч - ко, чтоб не бо - леть

Сопрано

Handwritten notes: *pp*, *114*

Бай.

К.

Handwritten notes: *dim.*, *pp*

гла - зоч - кам. Бай.

Handwritten notes: *dim.*, *pp*, *pp*, *sup*

2

p

Бай, бай, бай, в се - ло, та - ту - ня, по - ез - жай,

схд

p

dim.

при - ве - зи нам ку - роч - ку, чтоб не бо - леть зу - боч - кам.

dim.

pp

Бай.

pp

Бай.

pp

3

p

mf

Бай, бай, бай, в се - ло, та - ту - ня,

dim.

по - езжай, при - ве - зи нам у - точ - ку, чтоб не бо - леть гру - доч - ке.

dim.

pp

Бай.

pp

Бай.

pp

p

Бай, бай, бай, в се - ло, та - ту - ня, по - ез - жай, при - ве - зи нам

p

dim. *pp*

гу - соч - ку, чтоб не бо - леть пу - зоч - ку. Бай.

pp

Бай.

dim. *pp*

p

Бай, бай, бай, в се - ло, та - ту - ня,

p

dim.

К. по - ез - жай, при - ве - зи нам се - ме - чек, чтоб не бо - леть те - ме - чку.

pp

С. Бай.

pp

К. Бай.

p

С. Бай, бай, бай, в се - ло, та - ту - ня, по - ез - жай, при - ве - зи нам

p

К. Бай, бай, бай, в се - ло, та - ту - ня, по - ез - жай, при - ве - зи нам

a tempo
pp

rit. *dim.* *pp*

зай - чи - ка, чтоб не бо_леть паль - чи - кам. Бай.

зай - чи - ка, чтоб не бо_леть паль - чи - кам. Бай.

dim. *pp*

Бай.

Бай.

morendo

morendo

alc. *morendo*

Слова народные

3. Колыбельная

Перевод с еврейского В. Звягинцевой

Andante $\text{♩} = 96$

Контральто *p espr.*

Мой сы - нок всех кра - ше в ми ре

cresc.

о - го - нек во тьме. Твой о - тец в це.

cresc.

mf *p*

- пях в Си - би - ри, дер - жит царь е го в тюрь - ме.

mp *p*

dim. Спи, лю лю, лю лю. *p* Ко-лы-бель тво-ю ка-

ча я, ма-ма сле-зы льет. *p* Сам пой-мешь ты, под-ра-ста я,

The second system continues the musical score. The vocal line has a *p* (piano) marking and contains the lyrics "ча я, ма-ма сле-зы льет." followed by "Сам пой-мешь ты, под-ра-ста я,". The piano accompaniment continues with chords and moving lines.

dim. что ей серд-це жжет. *p* Твой о-тец в Си-

The third system concludes the musical score. The vocal line has a *dim.* (diminuendo) marking and contains the lyrics "что ей серд-це жжет." followed by a *p* (piano) marking and the lyrics "Твой о-тец в Си-". The piano accompaniment continues with chords and moving lines.

би - ри даль - ней, я нужду тер - плю. Спи по - ку - да бес - пе - чаль - но,

Red.

p а лю - лю, лю - лю, лю - лю, лю - лю, лю - лю, лю - лю.

(*)

p Скорбь мо - я чер - не - е но - чи,

спи, а я же сплю. Спи, хо - ро - ший, спи, сы.

pp *rit.* *p* a tempo

но чек, спи, лю - лю, лю - лю, лю - лю, лю.

ped. *

morendo

лю, лю - лю, лю - лю.

morendo

The third system concludes the piece. It features the instruction *morendo* (diminuendo) in both the vocal and piano parts. The lyrics are "лю, лю - лю, лю - лю." The piano accompaniment ends with a final chord.

4. Перед долгой разлукой

Слова народные

Перевод с еврейского А. Глобы

Adagio $\text{♩} = 80$

Сопрано

f espr. *скр*

Ой, Аб - рам, как без те - бя мне жить! Я без те - бя,

Тенор

f *ritenuto*

ты без ме - ня, как нам в разлу - ке жить!

p

dim.

Meno mosso $\text{♩} = 69$ poco a poco a tempo

Т.

пом.нишь, в во - ро - тах со мной сто - я - ла, что по се.

P dolce

cresc. *accelerando* *f* = 69

T. *кре - ту ты мне ска - за - ла?* Ой, ой,

cresc.

accelerando *f* = 80

C. Ой, А -

T. *Ри.воч.ка, дай твой ро - тик, де.воч.ка!*

accelerando

C. *брам, как нам ~~ан~~ жить те - перь!*

a tempo = 80 *f* *ritenuto*

C. *Я без те - бя, а ты без ме - ня, ой, как без руч.ки дверь.*

Книвьсда ордена Леніна
Музінсервіс Борис

♩=69

C.

T. *p*
А пом-нишь, гу - ля - ли с то - бой мы в па - ре,

p dolce.

T. *cresc.* *accelerando*
что мне ска - за - ла ты на буль - ва - ре?

cresc. *f*

♩=80

C. *ff* *accelerando*

T. *ff*
Ой! Ой!
Ой, ой, Ри.вочка, дай твой ро - тик, де.вочка!

ff espr.

f $\text{♩} = 80$ *ff*

C. *f* *ff*

Ой, А брам, как без те - бя мне жить!

T. *f* *ff*

Ой, Ривочка, как без те - бя мне жить!

accelerando $\text{♩} = 80$

C. *f*

Я без те - бя, ты без ме.

T. *f*

Я без те - бя, ты без ме.

dim. *rit.* *p*

C. *dim.*

..ня, — как нам без сча_стья жить! Ты

T. *dim.*

..ня, — как нам без сча_стья жить!

dim.

espr.

Ancora meno mosso $\text{♩} = 60$

dolce

mf

p dolce

con ped.

С. пом-нишь, я крас-ну - ю юб - ку но - си - ла? Ой, как *du* тог.

dim.

С. да я бы - ла кра - си - ва!

pp

С. Ой, А - брам! Ой, А - брам!

pp

Т. Ой, ой, Ри - воч-ка, дай твой ро - тик, де - воч-ка!

pp

5. Предостережение

Слова народные

Перевод с еврейского Н. Ушакова

Allegretto ♩=92

Сопрано
p
Слу - шай, Ха - ся! Нель.

-зя гу - лять, не смей гу - лять, с лю.

ritenuto
..бым.. гу - лять о - па - сай - ся, о - па - сай - ся, о - па - сай - ся!

The third system of the vocal piece. The tempo is marked *ritenuto*. The vocal line includes the lyrics "..бым.. гу - лять о - па - сай - ся, о - па - сай - ся, о - па - сай - ся!" The piano accompaniment continues. There are handwritten *cl* and *сир* markings.

a tempo

Пой - дешь гу-лять, до ут-

ко ок

a tempo

-ра гу-лять, ой,

по - том на - пла - а - чься, Ха - ся!

Слу - шай! Ха - ся!

6. Брошенный отец

Слова народные

Перевод с еврейского С. Мар

Moderato $\text{♩} = 88$ *p*

Контральто

Э. ле, старь.

К

ев. щик, на - дел ха - лат. К при. ста - ву доч. ка уш - ла,

К

го - во - рят.

espr. *cresc.*

Тенор $\text{♩} = 112$ *espr.* *f*

Ци-ре-лэ, доч-ка! Вер - нись к от - цу, дам те-бе

mf *espressivo*

T. пла-тьев на - рядных к вен - цу. Ци-ре-лэ, доч-ка!

T. Серь-ги и коль-ца куп - лю те-бе сам. Ци-ре-лэ,

T. доч-ка! И на при - да - чу кра - сав-чи - ка, кра-

С 2081 К

К. Не

Т. *cresc.* *ff* ³ *музыка*
 .сав-чи-ка дам. Ци-ре-лэ, дочка!

cresc. *ff*

Più mosso

К. на до мне на ря-дов, не на до

mf

К. мне ко-лец. Лишь с гос-по-ди-ном

cresc. *rit.*

cresc.

ff a tempo ♩=192 *f* *accelerando*

К. при - ста - вом *nelle Cello* пой - ду я под ве.

f *mf* *cresc.*

К. *ff* *♩=160*

Т. нец!.. Го - спо - дин при - став,

Ци - ре - лэ, доч - ка! Вер.

f *espressivo* *sf*

К. *accelerando*

Т. про - шу вас, ско - ре - е го - ни - те в ше - ю

ни - сь ко мне. Ци - ре - лэ, доч - ка! Вер.

sf

К. ста - ро - го ев - ре - я.

Т. - нись ко мне, вер - нись ко мне, вер.

sf

Moderato (tempo I) ♩ = 120
rit. al fine

Т. - нись ко мне, ой, вер - нись ко

sf *sf*

dim. *p* *pp*

Т. мне, вер - нись... Ци - ре - лэ, доч - ка!

ff sf *ff sf*

7. Песня о нужде

Слова Б. ШАФИРА

Перевод с еврейского Б. Семенова

Allegro ♩ = 144

mf

Тенор *tempo + tempo primo*

p Кры - ша спит на а чер да а ке под со ло мой ой

p

p cresc. espr.

слад а ким шном. В ко - лы - бель - ке э спит иди и тя без пе.

f

ле - нок, на - ги - шом. Гоп, гоп, вы - ше, вы - ше!

mf

Ест ко - за со - ло му с кры - ши. Гоп, гоп, вы - ше, вы - ше!

cresc.
Ест ко - за со - ло му с кры - ши. Ой!

Ко - лы - бель на

чер да а ке, па - учок в ней ткет бе - ду. Ра - дость он мо.

p cresc. espr.

ю со сет, мне о ста вив лишь ну жду.

Гоп, гоп, выше, вы ше! Ест ко за со-

legato

mf

ло-му с кры ши. Гоп, гоп, выше, вы ше!

The third system shows the vocal line and piano accompaniment. The piano part has a steady accompaniment pattern. The vocal line includes the lyrics and a triplet marking over the final notes.

Ест ко-за со ло му с кры ши. Ой!

cresc.

ff

f

The fourth system concludes the page. The vocal line features a crescendo leading to a fortissimo (*ff*) section. The piano accompaniment also builds in intensity, with a final section marked *f*. The system ends with a double bar line.

Poco meno mosso $\text{♩} = 92$

p espr.

Пе - ту -

cresc.

шок на чер-да - ке, яр - ко крас - ный гре - бе -

*ritenuto
f espressivo*

шок. Ой, же - на, зай - ми для

rit. dim.

де - ток хле - ба чер-ство - го ку - сок.

accelerando

f Allegro $\text{♩} = 144$

Гоп, гоп, вы-ше, вы-ше!

Ест ко-за со-ло-му с кры-ши. Гоп, гоп,

The second system continues the vocal and piano parts. The vocal line includes the lyrics 'Ест ко-за со-ло-му с кры-ши. Гоп, гоп,'. The piano accompaniment maintains the rhythmic and harmonic structure established in the first system.

вы-ше, вы-ше! Ест ко-за со-ло-му с кры-ши.

cresc.

The third system features a vocal line with the lyrics 'вы-ше, вы-ше! Ест ко-за со-ло-му с кры-ши.' and a piano accompaniment. A 'cresc.' (crescendo) marking is placed above the piano part, indicating an increase in volume. A circled sharp sign (#) is visible in the bass line of the piano part.

Ой!

The fourth system begins with a vocal line containing the exclamation 'Ой!'. The piano accompaniment continues with a similar rhythmic pattern. A 'cresc.' marking is also present in the piano part. The system concludes with a final chord in both parts.

8. Зима

Слова народные
Перевод с еврейского Б. Семенова

Adagio $\text{♩} = 88$

p legato

cis

dim.

Тенор

p espressivo

Ле . жит мо . я Шей - ндл в кро .

pp

T. *f*

ва ти, и с не ю ре бе нок боль ной. Ни

T. *f* *dim.*

щел ки в не топ ле ной ха те, а ве тер гудит за сте.

mf

espressivo

Soprano *p* *f*

(a)

Контральто *p* *f*

(a) (a)

T. *p* *f*

ной. (a)

p

C. *p* *f*

K. *p* *f*

T. *p* *f*

C. *p dim.* 3

K. *p dim.* 3

T. *p dim.* 3

dim. 6 6

pp

pp

pp *mf*

Вер.

pp

p

(a)

p

(a)

cresc.

ну - лись и сту жа, и ве тер, нет

p

cresc. *ff*

Кри.

Кри.

Кри.

си - лы тер-петь и мол - чать. Кри.

cresc.

ritenuto

чи - те же, плачь те же, де - ти, зи.

чи - те же, плачь те же, де - ти, зи.

чи - те же, плачь те же, де - ти, зи.

ff

Red. (*) *Red.* (*) *Red.* (*)

dim. *a tempo* *p* *mf*

C. *dim.* *p* *mf*
- ма во - ро - ти - лась о - пять.

K. *dim.* *p* *mf*
- ма во - ро - ти - лась о - пять.

T. *dim.* *p* *mf*
- ма во - ро - ти - лась о - пять.

p *mf*

C. (a) *p* *mf*

K. (a) *p* *mf*

T. (a) *p* *mf*

C. *p dim.*

K. *p dim.*

T. *p dim.*

p dim.

6 6

C. *ppp*

K. *ppp*

T. *ppp*

pp

ppp

pp

9. Хорошая жизнь

Слова народные

Перевод с еврейского С. Олендера

Allegretto $\text{♩} = 112$

Тенор

pp

О по - ле про - стор.ном, дру -

pp

legato

con ped.

зья до - ро - ги - е, пе - сен не

пел я в го - ды глу - хи - е.

Не для ме - ня по - ля рас - цве -

m

-та - ли, не для ме - ня ро -

m

-син ~~ки~~ ки сте - ка - а - ли.

m

pp *несовмеч*

В тес - ном под - ва - ле, во тьме сы -

m

cresc.

-рой жил я ко - гда - то, из -

cresc.

му - чен нуж - дой, и гру - стна - я

пес - ня не - сласть из под - ва - ла о

го - ре, о му - ке мо - ей не - бы.

-ва - лой. Кол.

- хоз ^а на ^{на} я реч - а ка, стру - ись ^{на} ве - се.

pp

- ле - е, дру - зьям пе - ре - дай мой пок.

- лон по - ско - ре - е, ска - жи, что в кол.

pp

- хо - зе те - перь мой дом, цве.

Vocal line for the first system with lyrics: КОТ - ТА ПИ - МЕ - ДОМ - И - КОМ -

Vocal line for the second system with lyrics: - ЯИ - РА - ЦЕ - КОТ, - МЕ - НА - МО -

Vocal line for the third system with lyrics: - ДОМ - ТЕ - НЕ - РА - ДИ - МЕ - НА - ПО -

Vocal line for the fourth system with lyrics: - ТЫ - МЕ - РЕ - БО - ГО - М - ПО -

Handwritten signature

pp

Я счаст - лив,

p espr.

pp

а ты рас - ска - жи мо - им

pp

rit. *cresc.*

бра - тьям: кол - хоз - ным по - лям бу - ду

dim. *pp*

пе - с - ни сла - гать я!

10. Песня девушки

Слова народные

Перевод с еврейского С. Олендера

Allegretto $\text{♩} = 112$

Сопрано

ра до но - чи кол - хоз - ны - е ста - да.

И си - жу я на при гор - ке, с ду - дочкой си - жу сво -

ей. Не мо - гу я на - гля - деть ся

cresc. *mf* *non cresc.*

на кра - су стра - ны мо - ей. В яр кой

f *p espr.* *dim.* *p*

зе - ле - ни де - ре - вья и кра - си - вы, и *Цстрой-ду*

ны, а в по - лях цве - тут ко -

rit. ло - сья, пре - ле - сти пол - ны. *р а tempo* Ой,

mf ой, ой, *dim.* ой, лю лю, лю лю, лю лю!

Князьська ордена Леніна

p Ой, *mf* лю! *dim.* Ой, лю - лю, лю -

лю, лю - лю! *p* То мне вет - ка

f dim. *p*

у *u* лыб *u* нет - ся, ко - ло - сок вдруг *u* под - миг - нет,

чув - ство ра - до - сти ве - ли - кой в серд - це

pp

и.скро - ю сверк - нет. Пой же, ду - доч - ка про -

- ста - я! Так лег - ко нам петь дво - ем!

cresc.

Слы - шат го - ры и до - ли ны, как мы ра - дост - но по -

f

dim.

- ем. Толь - ко, ду - доч - ка, не пла - кать!

dim. *p*

Прощу - ю за - будь пе - чаль. И пу - ской тво -

rit. и на а - пе - вы мчат *dim.* ся в ла - ско - ву - ю даль. *dim.*

a tempo
p Ой, ой, ой, *mf* ой, лю - лю, лю -

p лю, лю - лю! Ой, *du* лю! Ой, *оу* лю!

mf *dim.* *p*

Ой, лю - лю, лю - лю, лю - лю! Я в сво -

светом.

- ем кол - хо - зе сча - стли - ва. Слы - шись,

3

жизнь *цз* мо - я пол - на! Ве - се -

rit. *dim.*

- ле - е, ве - се - ле е, ду - доч - ка, ты

a tempo *pp* *accelerando al fine*

петъ дол жна!

pp

This system continues the vocal line and piano accompaniment. The piano accompaniment features a prominent bass line with long, flowing notes.

dim. poco u poco

This system continues the vocal line and piano accompaniment. The piano accompaniment features a treble line with a melodic pattern and a bass line with long, flowing notes. A *dim. poco u poco* marking is present in the piano part.

This system continues the vocal line and piano accompaniment. The piano accompaniment features a treble line with a melodic pattern and a bass line with long, flowing notes.

11. Счастье

И. - Тареев.

55

Слова народные

Перевод с еврейского Л. Длигач

Allegretto $\text{♩} = 80$

Контральто

Я мужа сме-ло под ру-ку взя-ла, пусть

я ста-ра, и стар мой ка-ва-лер. Е-го со-бой ве-а-тр по-ве-

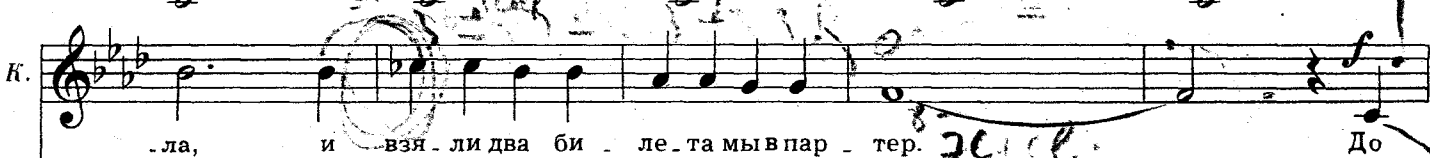
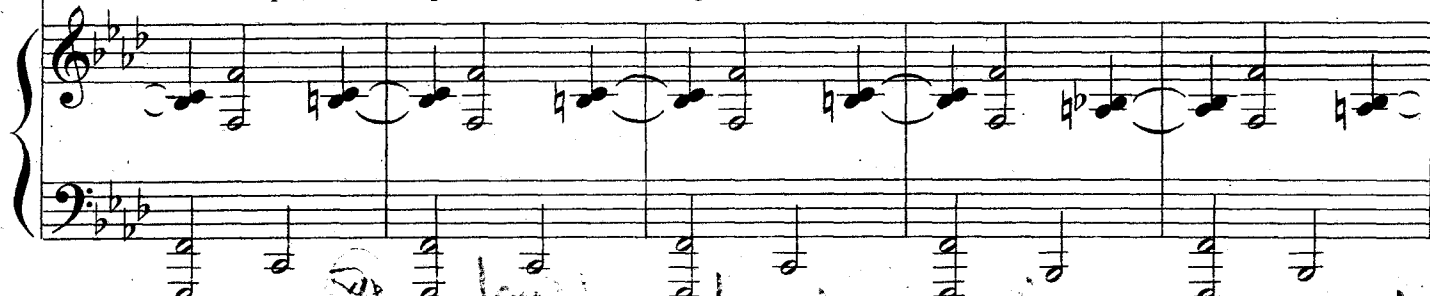

ла, и взя-ли два би-ле-та мы в пар-тер. До

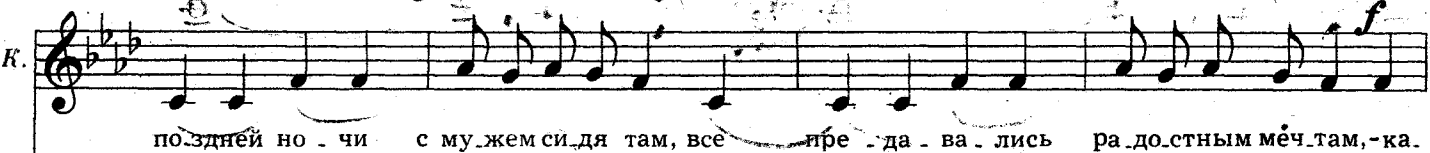

по-здней но-чи с мужем си-дя там, все пре-да-ва-лись ра-до-стным меч-там,-ка.

К. *ки - ми бла - га - ми о - кру - же - на ев - рей - ско - го са - пож - ни - ка же.*

Сопрано *Ой, ой, ой, ой, ка ки ми бла га ми о.*

К. *на! Ой, ой, ой, ой, ка ки ми бла га ми о.*

Тенор *Ой, ой, ой, ой, ка ки ми бла га ми о.*

С. *кру же на ев рей - ско - го са - пож - ни - ка же - на! Ой!*

К. *кру - же - на ев - рей - ско - го са - пож - ни - ка же - на! Ой!*

Т. *кру - же - на ев - рей - ско - го са - пож - ни - ка же - на! Ой!*

Ой!

И всей стра-не хо-чу по-ве-дать я про *Суп*

Ой!

Ой!

ра-дост-ный и свет-лый жре-бий мой: вра-ча-ми, вра-

Ой!

C. *f* Ой!

K. ча ми на ши ста ли сы но вья, — зве.

T. Ой!

C. *f* Ой, ой, ой, ой, зве.

K. *cresc.* зда го рит над на шей го ло вой. Ой, ой, ой, ой, зве.

T. *f* Ой, ой, ой, ой, зве.

cresc.

Handwritten: НР 2, 6, 8, 36

зда а го рит, зве зда го рит, зве зда го рит над на шей го ло.

зда го рит, зве зда го рит, зве зда го рит над на шей го ло.

зда го рит, зве зда го рит, зве зда го рит над на шей го ло.

Handwritten: f

Handwritten: 76

вой. Вра ча ми, вра ча ми на ши

вой. Вра ча ми, вра ча ми на ши

вой. Вра ча ми, вра ча ми на ши

Handwritten: ff

S. ста - ли сы - но - вья, зве - зда го - рит над на - шей го - ло.

K. ста - ли сы - но - вья, зве - зда го - рит над на - шей го - ло.

T. ста - ли сы - но - вья, зве - зда го - рит над на - шей го - ло.

S. - вой. Ой!

K. - вой. Ой!

T. - вой. Ой!

Київська опера
"КОНСЕРТ"

C2081K

Цена 75 коп.

БЮСТАКОВИЧ ДМИТРИЙ ДМИТРИЕВИЧ
ИЗ ЕВРЕЙСКОЙ НАРОДНОЙ ПОЭЗИИ

Редактор Л. Атовмьян

Лит. редактор И. Супинская

Художник И. Котлерман

Технический редактор Р. Орлова

Корректор Г. Лучинский

— I-60 г

Подпис. к печати 28/X-60 г.

A07929

Форм. бумаги 60×92

7,5 (условных)

Уч. изд. л. 7,5

Тираж 2000

Изд. № 2081

Цена 75 коп.

Зак. тип. 4

Отпечатано с оригинала, изготовленного способом нотонабора

изд-ва «Советский композитор», 1 Южно-портовый пр., 17