

4^e Edition

avec Récitatifs

MUS
M
1503
G71
F26
1860

FAUST

Opéra en 5 Actes

DE

J. BARBIER et M. CARRÉ

Musique de

CH. GOUNOD

PARTITION CHANT et PIANO

ARRANGÉE PAR LÉO DELIBES

Paris, CHOUDENS Editeur
Rue S^t Honoré, 265, Pres l'Assomption.

Propriété p^r tous pays

Deposé selon les Traités Internationaux

Traduction réservée

INDIANA UNIVERSITY
LIBRARIES
BLOOMINGTON

BIBLIOTHÈQUE
de Christian SCHLEGEL

Supplément à la Partition.

Faust Ballet

Composé et ajouté pour les Représentations
DE L'ACADÉMIE IMPÉRIALE DE MUSIQUE.

PAR

CH. GOUNOD

Edition PIANO Seul

Prix: 5^f net.

Paris. CHOUDENS, Editeur, rue S^t Honoré, 265. près l'Assomption.

Propriété pour tous pays

MAISON FONDÉE EN 1842

FAUST

4^e ÉDITION avec les Récitatifs ajoutés par L' AUTEUR.

— (Réduits au Piano par ÉMILE PÉRIER) —

THÉÂTRE LYRIQUE.

M^{rs} BARBOT.
— BALANQUÉ.
— REYNALD.
— CIBOT.
M^{mes} CARVALHO.
— FAIVRE.
— DUCLOS.

Mars 1859.

Direction de M^r LÉON CARVALHO.

Chef d'Orchestre: A. Doloffe.

(324 Représentations)

Le Docteur Faust.....Ténor.
Méphistophélès..Baryton-Basse.
Valentin.....Baryton.
Wagner.....Baryton.
Marguerite.....Soprano.
Siebel.....Soprano.
Marthe.....Mezzo-Soprano.

Paris, CHOUDENS, Éditeur.

ACADÉMIE IMP^{le} DE MUSIQUE.

M^{rs} COLIN.
— FAURE.
— DEVOYOD.
— GASPARD.
M^{mes} NILSSON.
— MAUDUIT.
— DESBORDES.

Mars 1869.

Direction de M^r ÉMILE PERRIN.

Chef d'Orchestre: Georges Haël.

CATALOGUE DES MORCEAUX.

		Page.
INTRODUCTION.....		1.
Acte I.		
1. SCÈNE et CHŒUR.....	Rien! en vain j'interroge..... (Faust).....	4.
2. DUO.....	Mais ce Dieu que peut-il pour moi?... (Faust, Méphistophélès).....	13.
Acte II.		
3. KERMESSE.....	Vin ou bière..... (Wagner, Chœur).....	29.
4. SCÈNE, RÉCITATIF et STROPHES.....	O sainte médaille..... (Siebel, Valentin, Méphist: Wagner, Chœur).....	47.
5. SCÈNE et CHŒUR.....	Merci de ta chanson..... (Siebel, Faust, Valentin, Méph: Wagner, Chœur).....	56.
6. VALSE et CHŒUR.....	Ainsi que la brise légère..... (Marguerite, Siebel, Faust, Méphist: Chœur).....	68.
Acte III.		
7. COUPLETS.....	Faites-lui mes vœux..... (Siebel).....	89.
8. CAVATINE.....	Quel trouble inconnu me pénètre... (Faust).....	98.
9. SCÈNE et AIR DES BIJOUX.....	Je voudrais bien savoir..... (Marguerite).....	104.
10. SCÈNE et QUATUOR DU JARDIN.....	Seigneur Dieu que vois-je?... (Marguerite, Marthe, Faust, Méphist:).....	118.
11. DUO.....	Il se fait tard, adieu!..... (Marguerite, Faust, Méphist:).....	138.
Acte IV.		
ENTR'ACTE et RÉCITATIF.....		Elles ne sont plus là..... (Marguerite, Chœur)..... 156.
12. SCÈNE (Marguerite au rouet).....	Elles se cachaient ah! cruelles!... (Marguerite).....	158.
13. SCÈNE DE L'ÉGLISE.....	Seigneur, daignez permettre..... (Marguerite, Méphist: Chœur).....	167.
14. CHŒUR DES SOLDATS.....	Déposons les armes..... (Siebel, Valentin, Chœur).....	179.
15. SCÈNE et SÉRÉNADE.....	Qu'attendez-vous encore!..... (Faust, Méphist:).....	197.
16. TRIO DU DUEL.....	Que voulez-vous messieurs?... (Faust, Valentin, Méphist:).....	203.
17. MORT DE VALENTIN.....	Par ici, mes amis..... (Marguerite, Siebel, Marthe, Valentin, Chœur).....	212.
Acte V.		
18. LA NUIT DE WALPURGIS.....	Dans les bruyères..... (Faust, Méphist: Chœur).....	223.
19. SCÈNE DE LA PRISON (Trio final).....	Va-t'en!..... (Marguerite, Faust, Méphist:).....	244.

LÉGENDE DU BALLET.

Sur un signe de Méphistophélès le Brocken change d'aspect. Les rochers s'effondrent et découvrent les ruines d'un palais gigantesque, éclairées d'une lumière fantastique. Au milieu de ces ruines se dresse une table immense qu'entourent, étendues sur de riches coussins, Cléopâtre avec ses esclaves Nubiennes, Hélène avec les filles de Troie, Aspasia et Laïs dans un groupe de courtisanes.

BALLET.

Aspasia et Laïs, à la tête des courtisanes, se lèvent et viennent inviter Faust et Méphistophélès à prendre part au festin.

Après elles, Cléopâtre et les Nubiennes, Hélène et les suivantes viennent entourer Faust de leurs séductions.

Les esclaves Nubiennes boivent dans des coupes d'or les poisons de Cléopâtre, qui trempe elle-même ses lèvres dans la coupe où elle a fait dissoudre la plus précieuse de ses perles.

A Cléopâtre succèdent les Troyennes et Hélène, rivale de Vénus. Toilette d'Astarté.

Cette lutte de séduction est interrompue par l'apparition de Phryné entièrement voilée. Mouvement de curiosité.— D'un signe elle ordonne à ses rivales de reprendre les danses un instant suspendues. Elle s'y mêle elle-même, laissant peu à peu tomber ses voiles et apparaissant enfin dans tout l'éclat d'une radieuse beauté. Son triomphe éveille autour d'elle des jalousies et des colères qui font dégénérer la fête en une bacchanale effrénée.

Les courtisanes vont retomber sur leurs coussins, épuisées et haletantes. Faust subjugué tend sa coupe à Phryné.— Une teinte livide se répand sur le théâtre — Tout-à-coup le fantôme de Marguerite apparaît au sommet d'un rocher, dans un rayon lumineux.

INTRODUCTION.

Adagio molto.

PIANO

ff *pp*

rit. *pp* *ff* *pp*

rit. *pp*

cresc. *fp* *cresc.* *f* *dim.* *pp*

M.D.

Acte I.

SCÈNE ET CHŒUR.

N^o 1.

Moderato. (♩=69)

FAUST.

SOPRANI.

TÉNORS.

BASSES.

PIANO.

Moderato.

scen

do.

dim.

(LEVEN DU RIDEAU)

dim.

cresc.

dim.

p

pp

FAUST.

Rien!... En vain j'inter.roge.en mon ardente veil.le, La na-

-ture et le Créa - teur: Pas une voix ne glisse à mon o - reil.le Un mot conso-la-

-teur! J'ai lan - gui triste et soli - taire, J'ai lan - gui triste et soli-

-tai-re, Sans pouvoir bri-ser le lien.Qui m'at.tache encore à la terre!

Je ne vois rien! je ne sais rien!... rien! rien!

Allegretto. (♩.:84)

pp

FAUST:

Lè ciel pâ-lit — devant l'aube nou-vel-le La sombre nuit s'évanou.

pp

avec désespoir.

... it! —

Encore un jour — encore un jour qui luit!.. ô

cresc. fp 8 fp 8 dim. p

f mort! quand viendras-tu m'abriter sous ton aile? **Allegro.**

f Eh bien! puisque la mort me fuit, Pourquoi n'irais-je

f pas vers elle?..

Andante maestoso.

f **Andante maestoso.** Sa-lut! — ô mon dernier ma-

f -tin! — Sa-lut ô mon dernier ma-tin! — Jar-ri - ve sans ter-

V. *reur* Au ter - me du vo - ya - ge; Et je suis avec ce breu.

V. -va - ge Le seul maître de mon des - tin! Je suis je suis a - vec ce breu.

V. -va - ge, Le seul maî - tre de mon des - tin!

Soprani. Allegretto. (♩ = 84)
(dans la coulisse) *dim.*

f Ah!

Allegretto. *dim.* *p*

S. *p* Pa - resseu - se fil - le Qui sommeille en - cor,

pp

s. Dé-jà le-jour bril-le Sous son manteau d'or; Dé-

s. -jà l'oi-seau chan-te Ses fol-les chan-sons; Lau-be ca-res-

s. -san-te Sou-rit-aux moissons Le ruisseau murmu-re,

s. La fleur s'ouvre au jour, Tou-te la-na-tu-re Sé-veille à l'a-

s. -mour! Tou-te la-na-tu-re Sé-veille à l'a-mour!

FAUST.

Vains échos de la joie — hu — mai — ne, Pas — sez pas.

— sez vo — tre chemin!... Pas — sez, pas —

— sez. Ô cou-pe des a — îeux qui tant de fois fus

plei — ne, Pour — quoi trembles-tu dans ma main? Pourquoi

— trembles-tu dans ma main?

Ténors. *p*

CHOEUR.

Basses. *p*

Aux champs l'au-ro-re nous rap - pel - le, — On voit à peine l'hi-ron-del -

T.

B.

- le, — Qui vole et plonge d'un coup d'ai - le — Dans la profon-deur du ciel

T.

B.

bleu! — Le temps est beau! — la ter-re est bel - le! Aux champs l'au-

bleu! — Le temps est beau! — la ter-re est bel - le! Aux champs l'au-

T.

B.

- rore nous rappel - le, — Le temps est beau, — la ter-re est bel - le!

- rore nous rappel - le, — Le temps est beau, — la ter-re est bel - le!

T. Bé - ni soit Dieu! — Bé - ni soit Dieu!

B. Bé - ni soit Dieu! — Bé - ni soit Dieu!

FAUST.

Soprani. Dieu! *pp*

T. Bé - ni soit Dieu! Bé - ni soit Dieu! *pp*

B. Bé - ni soit Dieu! Bé - ni soit Dieu! *pp*

Adagio.

V. Dieu! — Dieu! —

S. - ni soit Dieu!

T. - ni soit Dieu!

B. - ni soit Dieu!

Adagio. *pp*

DUO.

N^o 2.

Allegro agitato. (♩ = 130)

FAUST.

Mais ce Dieu — que peut-il pour

MÉPHISTOPHÉLÈS.

Allegro agitato.

PIANO.

*ff**ff*

moi?...

Me rendra-t-il l'a-mour — la jeu-nesse et la

foi?

Maudites soyez vous ô voluptés humaines! Maudites soient les chaînes

Qui me font ramper i-ci-bas! — Maudit soit tout ce qui nous leur-re, Vain es-

v. -poir qui passe avec l'heure, Rêves d'a_mour ou de com_bats; Maudit soit le bon-

v. -heur! maudi_tes, la sci_en_cé, La pri_ère et la foi! Maudi_te sois-

v. tu_pati_en_cé! A moi, Satan! à moi!

Moderato. (♩=80) **NÉPHIS.**

Moderato, 8-- Me voici! Doux vient ta sur-

v. -pri_sé? Ne suis-je pas mis à ta guise? L'épée au cô-

Moderato.

Me. *3* *3* *3* *3* *3* *3* *3* *3*

- té la plume au chapeau L'escarcelle pleine un riche manteau sur l'é-

Me. *3* *3* *3* *3* *3* *3* *3* *3*

-pau-le; en somme, Un vrai gentil-hom-
suez.

Me. *3* *3* *3* *3* *3* *3* *3* *3*

-me! Eh bien! docteur que me veux
p Un peu plus vite. *p*

Me. *3* *3* *3* *3* *3* *3* *3* *3*

tu? Voyons; par-le!... Te fais-je peur? Non.
cresc. *p* *f* *p*

FAUST.

MÉPHIS. *3* *3* *3* *3* *3* *3* *3* *3*

Dou-tes-tu de ma puis-san-ce? Peut-ê-tre!

FAUST.

MÉPHIS. FAUST. MÉPHIS.

Mets-la donc à l'épreu - ve!... Va-t-en! Fil - c'est la ta reconnais -

san - ce! Apprends de

moi qu'avec Sa - tan L'on en doit u - ser d'au - tre

sor - te Et qu'il n'était pas besoin De l'ap - peler de si loin Pour le mettre en -

FAUST.

suite à la por - te! Et que peux -

Allegro.

F. *Moderato.*
-tu pour moi?
MÉPHIS.
Tout, ... tout... — mais dis-moi d'abord Ce que tu

F. Que ferai-je de la richesse?
Me. veux; est - ce de l'or? — Bon, je

F. Plus —
Me. vois où le bât te bles - se! Tu veux la gloi - re?
f

F. — encor! Non! je veux un tré-
Me. La puis - san - ce?
ff

v. *..sor Qui les contient tous!... je veux la jeu-*

ff *f*

Allegro ben marcato. (♩ = 100)

v. *..nes - se!... A moi les plai - sirs Les*

ff *p* *dim.* *p*

Allegro ben marcato.

v. *jeu - nes maî - tres - ses! A moi leurs ca - res - ses, A moi leurs dé -*

v. *..sirs! A moi l'éner - gi - e Des instincts puissants*

cresc.

v. *Et la folle or - gi - e Du cœur et des sens! Ar - den - te jeu -*

p

F. *nes - se, A moi — tes dé - sirs, — A moi — ton i - vres - se, A*

cre - scen - do.

F. *moi — tes plai - sirs, — A moi ton i - vres - se, A moi —*

F. *rit. Tempo. NÉPHIS. tes — plai - sirs! — Fort bien! — fort bien! — fort*

colla voce. Tempo. p

M. *bien! — fort bien! Je puis con - ten - ter — ton — ca - pri -*

p

M. *poco rit. Tempo. ce, Je puis con - ten - ter — ton — ca - pri - ce.. Tempo.*

poco rit. sfz

FAUST.

Et ——— que te donne - rai - - je en re - tour? ———

MÉPHIS.

Pres - que rien: pres - que rien: I.

Maestoso.

- ci, — je suis à ton servi - ce Mais là -

Maestoso.

FAUST.

Là-bas? —

- bas, — tu se - ras au mien! — Là -

animez.

FAUST.
 Ô merveil - le!

pp una corda.

Ped. * Ped.

MÉPHIS.
 Eh bien!...

marcato il canto.

M.
 que t'en : sem - ble?

FAUST.
 Don - ne!...

M.
 Allons donc!...

MÉPHIS.

Et maintenant Maî - tre, c'est moi — qui te con -

- vie A vider cet - te cou - pe, où

Ped. *

fume en bouillonnant Non plus la mort, non plus le poison,

Ped. *

mais la vi - - - - el.

Ped. *

FAUST.

A toi!

Ped. * Ped. *

a toi,

Ped. * Ped. *

à toi, fan - tôme a - do -

Ped. * Ped. *

- rable et char - mant!

Ped.

* Ped. *

Je la reverrai ?

NÉPHIS. Viens! Sans doute,

Allegro ben moderato.

ff

pp

cre.

Quando? C'est bien! En

M. Aujourd'hui. En route! En

rou - te! A moi les plai -

M. rou - te! A

F. -sirs, Les jeu - nes maî - tres - ses! A moi leurs ca - res - ses, A

M. toi les plai - sirs, Les jeu - nes maî - tres - ses A toi leurs ca -

F. moi — leurs dé - sirs! — A moi l'éner - gi - e Des instincts puis -

M. - res - ses A toi leurs désirs! — A toi — l'éner - gi - e

F. - sants, — Et la folle or - gi - e Du cœur — et des sens! — Ar -

M. Des instincts puissants — Et la folle or - gi - e Du cœur et des sens! —

dim

F. - den - te jeu - nes - se, A moi — ses dé - sirs, — A moi — ton i - vres - se, A

M. — A toi la jeu - nes - se, A toi ses dé - sirs — A toi son i -

p *cre - scen - do.*

F. *f*

moi — tes plaisirs, — A moi ton i - vres - se A moi — tes plai-

M. *f*

- vresse A toi ses plaisirs, A toi son i - vres - se A toi — ses plai-

f *sempre f* *colla voce.*

F.

- sirs! A moi — ton i - vresse; A moi — tes plaisirs, A

M.

- sirs! A — toi son i - vres - se, A — toi — ses plaisirs, A

F.

moi ton i - vres - - se, A moi, —

M.

toi son i - vres - - se, A toi, —

Ped. * *Ped.* *

à moi — tes plai - sirs! —

à toi — ses plai - sirs! —

sempre f

N^o 3.

KERMESSE.

Allegretto. (♩ = 84)

WAGNER.

SOPRANI.

1^{ers} Soprani (JEUNES FILLES)

2^{ds} Soprani (MATRONES)

1^{ers} Ténors (BOURGEOIS)

2^{ds} Ténors (JEUNES ÉTUDIANTS)

1^{ers} Basses (ÉTUDIANTS dans la Taverne)

TÉNORS.

CHŒUR.

BASSES.

2^{ds} Basses (SOLDATS)

Allegretto.

PIANO.

legg.

p

stacc.

1^{res} Basses. (ÉTUDIANTS)

Vin ou bière, Bière ou vin Que mon

mf

ver - re Soit plein! Sans ver - go - gne, Coup sur coup, Un - i -

WAGNER.

Jeune a - depte Du tonneau N'en ex - cepte Que

- vro - gne Boit tout!

stacc.

l'eau Que ta gloi - re, Tes a - mours Soient de boi - re Tou -

w. *- jours!*
1^{res} Basses. (ÉTUDIANTS)

Jeune a - depte Du tonneau, N'en ex - cepte Que l'eau! Que ta

B. 1. *gloi - re, Tes a - mours, Soient de boi - re Toujours!—*

f *p*

2^{des} Basses. (SOLDATS)

Fil - les ou forte - res - ses, C'est tout

B. 2. *un morbleu! Vieux burgs, jeu - nes maîtresses Sont pour nous un jeu!*

ff *ff*

B. 2.

Ce - lui qui sait _____ s'y prendre, Sans trop de fa - çon,

B. 2.

Les o - blige à _____ se rendre En pa - yant ran - çon! _____ En pa - yant ran -

B. 2.

_____ çon! _____

1^{rs} Ténors. (BOURGEOIS)

Aux jours de di - manche et de fê - te J'aime a parler guerre et combats;

Ti
 Tan - dis que les peu - ples là - bas Se cas - sent la - tête

Ti
 Je vais m'asseoir sur les côtea ux Qui sont voisins de la ri - viè - re,

Ti
 Et je vois pas - ser les bateaux En vi - dant mon ver - re!

Ti
 Je vais m'asseoir sur les côtea ux Qui sont voisins de la ri - viè - re

Ti
 Et je vois pas - ser les bateaux En vi - dant mon ver - re!

1^{rs} Soprani. (JEUNES FILLES)

Voyez ces hardis com-

-pè - res Qui viennent là-bas, Ne soyons pas trop sé-

-vè - res, Re - tardons le pas, Re - tardons le

pas, Re - tar - dons le pas!

2^{ds} Ténors. (JEUNES ÉTUDIANTS)

Voyez ces mines gaillar - des Et ces airs vain.

T
2

- queurs! Amis soyons sur nos gar - des, Te - nons bien nos

T
2

cœurs, Te - nons bien nos cœurs, Te - nons bien nos cœurs!

2^{ds} Soprani. (MATRONES)

Voyez après ces Donzel

S
2

- les Courir ces messieurs! Nous sommes aussi bien qu'el

S
2

- les, Si - non beaucoup mieux, Si - non beaucoup mieux, Si - non beau - coup

On voudrait plai - re, Mais c'est en vain! _____

mieux!
1^{er} Ténors. Vous vou - lez plai - re, On le sait

2^d Ténors. Al - lons! _____ voi -

1^{er} Basses. De cette af - fai - re _____ Voyons la

2^d Basses. Vi - ve le vin! _____ vi - ve le vin! _____

Vi - - ve la guer - re! Vi - - ve la

cresc.

On vou - drait plai - - re, Mais c'est en vain, oui c'est en

bien! Vous vou - lez plai - re On le sait bien, On le sait

- sin! _____ Al - lons! _____ Al - lons! _____ voi -

- fin! _____ De cette af - fai - re _____ Voyons la

Vi - ve le vin! _____ Vi - ve le vin! Vi - ve le

guer - re! Vi - - ve la guer - re! la guer - re! la

cresc.

S
vain! C'est en vain! C'est en vain, en vain, en vain, en vain, en
bien! Le mot est fin! Le mot est fin! Le mot est

T
sin! Vi - dons un ver - re de vin, Vi - dons un ver - re de
fin, Voyons la fin, Voyons la fin, Voyons la fin, Voyons la

B
vin! le vin! le
guer - re! Mé - tier di - vin! Mé - tier di

ff

S
vain, C'est en vain, C'est en vain, C'est en vain, C'est en vain!

T
fin Le mot est fin Le mot est fin Le mot est fin Le mot est fin!

B
vin! Vi - ve le vin!
-vin! Mé - tier di - vin! Mé - tier di - vin!

S De votre co -

T Vous vou - lez leur plai - re, Nous le sa - vous bien! —

T Vi - dons vi -

B Vo - yez leur co -

B - Vin ou — biè - re, Bière ou — vin, Que mon —

B Pas de beauté fiè - re, Nous savons leur plai - re, Nous savons leur

S - lè - re Nous ne craignons rien!

T Soyez sans ver - go - gne Comme ils sont sans

T - dons un ver - re de vin!

B - lè - re, Voyez leur main - tien!

B ver - re Soit — plein Sans ver - go - gne, Coup sur —

B plaire En un tour de main! Allons en be - so - gne, Sans peur ni ver -

S Front qui se ren - fro - gne Rou - git, voi - là tout!

gout. Il faut être i -

T Ma fem - me - gro - gne Sur tous.

Leur front se ren - fro - gne El - les ont du goût!

B coup, Un i - vro - gne Boit tout! Jeune a -

-go - gne, A l'assaut par - tout, A l'assaut par - tout!

pp

S Un galant mac - cep - te, Je le prends au

-nep - te, Je le dis tout haut,

T Ga - geons qu'on m'ac - cep - te Dès le premier mot

B -dep - te Du ton - neau, N'en ex - cep - te Que

de ce grand pré - cep - te Fier sol - dat n'ex - cep - te

S mot... Certes l'on doit croire

Pour se faire gloire De telles a-

T Tou - jours il faut l'en croire, l'en croire, l'en

Dès le premier mot

B l'eau! Que ta gloire, Tes amours, Soient de

Femme ni château; Et couvert de gloire, Chan - te la vic -

S A vos beaux discours! Un galant m'ac -

_mours! Il faut être inep - te,

T croi - re!

B Ga - geons qu'on m'ac -

boi - re Tou - jours! Jeune a - dep - te Du ton -

-toire Au bruit des tam - bours! de ce grand pré -

S
- cep - te Je le prends au mot!..

T
Je le dis tout haut, Pour se fai - re
Ma - fem - me

B
- cep - te Des le pre - mier mot! Fille au bras d'i -
- neu N'en ex - cep - te Que l'eau, Que ta -
- cep - te, Fier sol - dat n'ex - cep - te Femme ni château;

S
Certes l'on doit croi - re A vos beaux dis -
gloi - re De telles a - mours, de telles a -

T
- gro - gne gro - gne sur tout, il faut l'en croi - re, l'en croi - re Tou -
- voi - re, Voi - la mes a - mours, Oui, voi - là, voi - la mes a -

B
gloi - re, Tes a - mours, Soient de boi - re Tou -
Et couvert de gloi - re, Chante la victoi - re Au bruit des tam -

S
cours!

T
-mours!

T
-jours! Vidons un ver - re, un ver - re, un

B
-jours! Vin ou biè - re, Bière ou vin, Que mon ver - re Soit

B
-bours! Pas de beauté fiè - re, Nous savons leur plai - re, Nous savons leur

ff

S
De vo.tre co - lè - re, De vo.tre co -

T
Vous voulez leur plai - re, Vous voulez leur

T
ver - re de vin! Allons, voi - sin! Allons, voi -

B
Voyez leur co - lè - re, Vo.yez leur co -

B
plein, Que mon ver - re Soit plein, Que mon ver - re, Que mon

B
plaire En un tour de main, . Nous savons leur plai - re, Nous savons leur

p

S
_ lè - re, De vo - tre co - le - re Nous ne craignons rien!

plai - re, Vous voulez leur plai - re, Nous le sa - vons bien!

T
_ sin! Vidons, vi - dons un ver - re de vin! Vidons un

_ le - re, Voyez leur co - lè - re, Voyez leur main - tien!

B
ver - re, Que mon ver - re Soit toujours plein! Vin ou

plai - re, Nous savons leur plaire En un tour de main! Pas de beauté

cresc. *ff*

S

T
ver - re, un ver - re, un ver - re de

B
biè - re, bière ou vin, Que mon ver - re Soit plein, Que mon ver - re Soit

fiè - re, Nous savons leur plai - re, Nous savons leur plaire En un tour de

8

S De vo-tre co-lè-re, De vo-tre co-lè-re, De vo-tre co-

T Vous voulez leur plai-re, Vous voulez leur plai-re, Vous voulez leur

B vin, Allons, voi-sin! allons, voi-sin! Vidons, vi-

S Vo-yez leur co-lè-re, Voyez leur co-lè-re, Voyez leur co-

B plein, Que mon ver-re, Que mon ver-re, Que mon

S main, Nous savons leur plai-re, Nous savons leur plai-re, Nous savons leur

p

S -le-re, Nous ne craignons rien! De vo-tre co-

T plai-re, Nous le savons bien! Vous voulez leur

B -dons un ver-re de vin! Vi-dons un-

S -lè-re, Voyez leur main-tien! Vo-yez leur co-

B ver-re Soit toujours plein! Vin ou

S plaire En un tour de main! Nous savons leur

cresc. *f* *ff*

S
- lè - re, Nous ne craignons rien! De vo - tre co -
plai - re, Nous le sa - vons bien! Vous voulez, vous vou -
T
ver - re, Un - ver - re de vin! Vi - dons, vi -
- lè - re, Vo - yez leur main - tien! Vo - yez, vo -
B
biè - re, Bière ou vin, Que mon ver - re, que mon
plai - re, En un tour de main, Nous savons, nous sa -

S
- lè - re, De vo - tre co - lè - re,
- lez, vous vou - lez leur - plai - re,
T
- dons, vi - dons un - ver - re,
- yez, vo - yez leur co - lè - re,
B
verre, Que mon verre, Que mon ver - re,
- vons Nous sa - vons leur - plai - re,

S
 Nous ne crai - gnons rien!

Nous le sa - vons bien!

T
 Un ver - re de vin!

Vo - yez leur main - tien!

B
 Soit _____ toujours plein!

En... _____ untour de main!

The musical score consists of several systems. The first system includes vocal lines for Soprano (S), Tenor (T), and Bass (B). The piano accompaniment begins in the second system. The lyrics are: 'Nous ne crai - gnons rien!', 'Nous le sa - vons bien!', 'Un ver - re de vin!', 'Vo - yez leur main - tien!', 'Soit _____ toujours plein!', and 'En... _____ untour de main!'. The piano part features a rhythmic accompaniment with chords and melodic lines in both hands.

SCÈNE RÉCITATIF et STROPHES.

N^o 4.

Moderato.

SIEBEL.

VALENTIN.

MÉPHISTOPHÉLÈS.

WAGNER.

TÉNORS.

BASSES.

CHŒUR.

PIANO.

Moderato.

Qui me viens de ma sœur, Au jour de la ba-tail-le, Pour é-carter la

mort res-te là sur mon cœur!.. ah! Voici Valentin qui nous cherche sans

WAGNER. ah! Voici Valentin qui nous cherche sans

dim. ff

VALENTIN.

Un dernier coup, messieurs, et mettons nous en rou - te!

doute! Qu'as-tu

VALENTIN.

donc? Quels regrets attristent nos a - dieux? Comme vous pour long-

-temps je vais quitter ces lieux! J'y lais - se Margue - ri - te! Et

SIEBEL.

pour veiller sur el - le Ma mè - re n'est plus là! Plus d'un a - mi fi -

VALENTIN.

SIEBEL.

-dè - le Sau - ra te remplacer à ses cô - tés! Merci! Sur moi tu peux comp-

S. -ter! Ténors. Al.lons, amis,

CHOEUR. Basses. Com.p.te sur nous aus - si!

Com.p.te sur nous aus - si! Allegretto.

w. point de vaines a - lar - mes! A ce bon

w. vin ne mêlons pas de lar - mes! Bu.vons! trin -

w. quons! Et qu'un joyeux re.frain Nous met.te en train, nous met.te en train. — *ff*

CHOEUR. Ténors. Bu

Basses. Bu -

T
_vons! — Trinquons! — Et qu'un joyeux refrain Nous mette en train, nous met . te en

B
_vons! — Trinquons! — Et qu'un joyeux refrain Nous mette en train, nous mette en

ff

Moderato.

T
train!

B
train!

Moderato.

f *ff*

WAGNER.

ff

Un rat plus pol - tron que bra - ve

f *p* *fp* *ff* *p*

w.
Et plus laid que beau, Lo - geait au fond d'u - ne ca - ve,

w

Sous un vieux ton - neu... Un chat... Pardon!

cresc. *fp*

WAGNER. MÉPHIS. Moderato.

Hein! Parmi vous, de grâ - ce, Permet - tez moi de prendre

Moderato.

pp

Me

pla - ce, Que votre a - mi d'abord a - chève sa chan - son, Moi, je vous

WAGNER.

Me

en promets plusieurs de ma fa - çon! U - ne seu - le suf - fit, pourvu qu'elle soit

MÉPHIS.

w

bonne. Je ferai de mon mieux pour n'ennuyer person - ne!

pp

Allegro maestoso.

Second system of piano introduction, continuing the musical texture from the first system.

1^{re} Strophe.

MÉPHIS Le veau d'or _____ est toujours de bout! On en cen - se Sa puis -

2^{de} Strophe.

Le veau d'or _____ est vainqueur des dieux! Dans sa gloi - re Dé - ri -

- san - - - - ce, On en cen - se Sa puis - san -

- soi - - - - re, Dans sa gloi - re Dé - ri - soi -

Me. - ce D'un bout du monde à l'au - tre bout!

- re Le monstre ab - ject insulte aux cieux!

Me. Pour fê - ter l'in - fâme i - do - le, Rois et

Il con - temple, ô rage é - tran - ge! A ses

pp

Me. peu - ples con - fon - dus, Au bruit som - bre des é -

pieds le genre hu - main, Se ru - ant le fer en

The third system of the musical score continues the vocal line and piano accompaniment. The lyrics are: "peu - ples con - fon - dus, Au bruit som - bre des é -" and "pieds le genre hu - main, Se ru - ant le fer en". The piano accompaniment continues with the same rhythmic and melodic patterns as the previous systems.

Me. - cus, Dan - sent u - ne ron - de fol - le,

main Dans le sang et dans la fan - ge,

cresc.

M.
 Au - tour de son pié - des - tal, _____
 Où bril - le l'ar - dent mé - tal, _____

M.
 Au - tour de son pié - des - tal, _____
 Où bril - le l'ar - dent _____ mé - tal, _____

M.
 Et Sa - tan conduit le bal, _____ conduit le
 8

M.
 bal, Et Sa - tan conduit le bal, _____ conduit le
 8

Me. bal! Et Sa - tan conduit le bal, con_duit le bal, con_duit le
 SIEBEL avec les Ténors.

CHOEUR.
 Et Sa - tan conduit le bal, con_duit le bal, con_duit le
 WAGNER avec les Basses.

Et Sa - tan conduit le bal, con_duit le bal, con_duit le

8-

ff

Me. bal! Et Sa - tan conduit le bal, con_duit le

T. bal! Et Sa - tan conduit le bal, con_duit le

B. bal! Et Sa - tan conduit le bal, con_duit le

8-

Me. bal conduit le bal! (FIN) Leveau

T. bal conduit le bal!

B. bal conduit le bal!

2^de Strophe.

(FIN)

p

N^o 5.

Allegretto. (♩ = 84)

SIEBEL.

FAUST.

VALENTIN.

MÉPHISTOPHÉLÈS.

WAGNER.

TÉNORS.

BASSES.

CHŒUR.

Mer - ci de ta chanson!

Mer - ci de ta chanson!

PIANO.

*p legg**pp*

VALENTIN.

WAGNER.

Singul-lier person - na - ge! Nous fe - rez vous l'hon - neur de trin -

*p**p*

MÉPHIS.

- quer a - vec nous? Vo - lon - tiers! Ah! — voi -

*ff**pp*

M.
ci qui m'attriste pour vous! Vous voyez cette ligne? Eh bien? Fâcheux pré-

M.
sa gel! Vous vous fe - rez tu - er en montant à l'as -

SIEBEL. MÉPHIS.
- saut. Vous êtes donc sorcier? Tout juste autant qu'il faut Pour li - re dans ta

M.
main que le sort te con - damne A ne plus toucher u - ne fleur Sans qu'elle se

SIEBEL. MÉPHIS. VALENTIN.
fa - ne. Moi! Plus de bouquets à Margue - ri - te Ma sœur!

MÉPHIS.

V. Qui vous a dit son nom? Prenez garde, mon brave!

M. Vous vous fe-rez tu-er par quelqu'un que je sais.—

(il arrache le verre des mains de Wagner)

M. A vo-tre santé!

M. Peu!.. que ton vin est mau-.

M. -vais! Permettez-moi de vous en offrir de ma ca-ve. (frappant sur un tonneau surmonté d'un Bacchus qui sert d'enseigne au cabaret)

Allegretto.

NÉPHIS.

Holà! seigneur Bacchus, à boire!

Me.

Approchez -

Me.

-vous, — Cha - cun se.ra servi se.lon ses goûts. A la san -

VALENTIN.

- té que tout à l'heure Vous por.tiez mes amis, à Mar.gue - ri - tel., Assez!

Me.

V. *Ténors.* Si je ne te fais taire à l'instant, que je meure! Ho-là! _____

CHŒUR.
Basses. _____ Ho -

Allegro. _____ Ho -

MÉPHIS. _____

Pourquoi trembler. _____ vous qui me me-na-

la! _____

la! _____

(les Étudiants tirent l'épée contre Méphistophélès) VALENTIN. _____

cez? _____ (il trace un cercle autour de lui avec son épée) Mon fer, ô sur-pri-se, Dans les airs se

bri-se!
Moderato maestoso. _____

CHORAL DES ÉPÉES.

SIEBEL. *Allegro moderato e maestoso.* (♩ = 84)

ff De l'enfer qui vient émousser nos armes; de l'enfer qui

ff De l'enfer qui vient émousser nos armes; de l'enfer qui

WAGNER.

ff De l'enfer qui vient émousser nos armes; de l'enfer qui

Ténors.

ff De l'enfer qui vient émousser nos armes; de l'enfer qui

Basses.

ff De l'enfer qui vient émousser nos armes; de l'enfer qui

Allegro moderato e maestoso.

vient émousser nos armes, Nous ne pouvons pas — repousser les charmes, Nous ne

vient émousser nos armes, Nous ne pouvons pas — repousser les charmes, Nous ne

vient émousser nos armes, Nous ne pouvons pas — repousser les charmes, Nous ne

vient émousser nos armes, Nous ne pouvons pas — repousser les charmes, Nous ne

S. pouvons pas repousser les char - mes!

V. pouvons pas repousser les char - mes! Mais puis - que tu

W. pouvons pas repousser les char - mes!

T. pouvons pas repousser les char - mes!

B. pouvons pas repousser les char - mes!

Un peu retenu.

S. Mais puis - que tu bri - ses le fer, —

V. bri - ses le fer — Re.

W. Mais puis - que tu bri - ses le fer, —

T. Mais puis - que tu bri - ses le fer, —

B. Mais puis - que tu bri - ses le fer, —

cresc.

S. re - gar - - - de!

V. *p* - gar - - de! re - gar - - de! C'est

W. re - gar - - de!

T. re - gar - - de!

B. re - gar - - de!

f *p*

V. u - ne croix qui de l'en - fer nous gar - de, C'est

V. u - ne croix qui de l'en - fer nous gar -

SIEBEL.

f C'est u - ne croix qui de l'en - fer nous gar - de, C'est

de! *f* C'est u - ne croix qui de l'en - fer nous gar - de, C'est

WAGNER.

f C'est u - ne croix qui de l'en - fer nous gar - de, C'est

Ténors.

f C'est u - ne croix qui de l'en - fer nous gar - de, C'est

Basses.

f C'est u - ne croix qui de l'en - fer nous gar - de, C'est

u - ne croix qui de l'enfer nous gar - de!

u - ne croix qui de l'enfer nous gar - de!

u - ne croix qui de l'enfer nous gar - de!

u - ne croix qui de l'enfer nous gar - de!

u - ne croix qui de l'enfer nous gar - de!

u - ne croix qui de l'enfer nous gar - de!

ff

MÉPHIS.

Nous nous retrouvons.

FAUST.

... rons mes amis, serviteurs!

Qu'as-tu donc?..

Allegro.

MÉPHIS.

Rien!

à nous deux,

cher docteur!

Qu'attendez-vous de moi?..

Par où commencerai-je

FAUST.

Où se ca - che — la belle en - fant — Qu'eton

F. art — m'a fait voir? — est-ce un vain sorti - lé - ge?

MÉPHIS.

Non pas!

Andantino.

F. Qu'im-

Mé. mais contre nous sa ver - tu la proté - ge, Et le ciel mê - me la défend!

Andantino.

F. - porte! je le veux! viens! conduis-moi près d'el - le, Ou je me sépare de

F. *toil*
 MÉPHIS. *Il suffit! je tiens trop a mon nouvel em - ploi, Pour vous laisser dou.*

Mouv^t de valse. (d. 72)

Mé. *- ter un instant de mon zè - le Atten - dons! i - ci*
 Mouvt de valse.

Mé. *même à ce si - gnal joy - eux, La belle et*

Mé. *chaste en - fant va pa - raitre à vos*

VALSE ET CHŒUR.

N^o 6.

Mouv^t de valse. (♩.72)

MARGUERITE.

SIEBEL.

FAUST.

MÉPHISTOPHÉLÈS.

yeux..

SOPRANI.

TENORS.

BASSES.

CHŒUR.

PIANO.

Mouv^t de valse.

avec 8^{va} ad lib.

Piano accompaniment for the first system, showing the right and left hands with chords and a melodic line.

Piano accompaniment for the second system, showing the right and left hands with chords and a melodic line.

Piano accompaniment for the third system, showing the right and left hands with chords and a melodic line.

Soprani.

CHŒUR.

f Ain - si que la brise lé - gè - re Sou - lève en é - pais tourbil.

Ténors

f Ain - si que la brise lé - gè - re Sou - lève en é - pais tourbil.

Basses.

f Ain - si que la brise lé - gè - re Sou - lève en é - pais tourbil.

S.

- lons La poussière Des - sil - lons, La poussière

T.

- lons La poussière Des sil - lons, La poussière - re

B.

- lons La poussière Des sil - lons, La poussière

S.

Des - sil - lons, Ain - si que la brise lé - gè - re Sou -

T.

Des sil - lons, Ain - si que la brise lé - gè - re Sou -

B.

Des sil - lons, Ain - si que la brise lé - gè - re Sou -

S. - lève en é - pais tourbil - lons La poussière Des sil - lons, La pous.

T. - lève en é - pais tourbil - lons La poussière Des sil - lons, La pous.

B. - lève en é - pais tourbil - lons La poussière Des sil - lons, La pous.

S. - sière Des sil - lons Que la val - se nous en - traî - ne!

T. - sière Des sil - lons Que la val - se nous en - traî - ne!

B. - sière Des sil - lons Que la val - se nous en - traî - ne!

S. Fai - tes re - ten - tir la plai - ne De l'é - clat de vos chan.

T. Fai - tes re - ten - tir la plai - ne De l'é - clat de vos chan.

B. Fai - tes re - ten - tir la plai - ne De l'é - clat de vos chan.

S. *sons, De l'é - clat de vos chan - sons! Que la - val - se*

T. *sons, De l'é - clat de vos chan - sons! Que la - val - se*

B. *sons, De l'é - clat de vos chan - sons! Que la - val - se*

do. -

S. *nous en - traî - ne! Fai - tes re - ten - tir la plai - ne De l'é -*

T. *nous en - traî - ne! Fai - tes re - ten - tir la plai - ne De l'é -*

B. *nous en - traî - ne Fai - tes re - ten - tir la plai - ne De l'é -*

cre -

S. *- clat de vos chan - sons de l'é - clat de vos chan - sons!*

T. *- clat de vos chan - sons de l'é - clat de vos chan - sons!*

B. *- clat de vos chansons de l'é - clat de vos chan - sons!*

scen do. -

MÉPHIS.

Vois ces fil - les Gen - til - les Ne veux-tu pas

M.
Aux plus bel - les D'entre el - les Of - frir ton bras ?

FAUST.

Non! fais trêve A ce ton moqueur, Et lais - se t-

F.
cœur A son rê - - - ve!

SIEBEL.

C'est par i - ci _____ que doit pas -

s.

- ser Mar - gue - ri - - - te!

SIEBEL.

Non!

Soprani. Quelques jeunes filles s'approchant de Siebel.

Faut - il qu' une fille à dan - ser Vous in - vi - - tel.. _____

s.

non! _____ Non, non! _____ je ne veux pas val - ser _____

CHOEUR.

Soprani.
p Ain - si que la brise lé - gè - re Sou - lève en é - pais tourbil -

Ténors.
p Ain - si que la brise lé - gè - re Sou - lève en é - pais tourbil -

Basses.
p Ain - si que la brise lé - gè - re Sou - lève en é - pais tourbil -

- lons La poussière Des sil - lons, La poussière

- lons La poussière Des sil - lons, La poussière

- lons La poussière Des sil - lons, La poussière

Des sil - lons, Que la val - se nous en - traî - ne

Des sil - lons, Que la val - se nous en - traî - ne

Des sil - lons, Que la val - se nous en - traî - ne

pp

Fai - tes re - ten - tir la plai - ne De l'é - clat de

Fai - tes re - ten - tir la plai - ne De l'é - clat de

Fai - tes re - ten - tir la plai - ne De l'é - clat de

cre -

— vos chan - sons, De l'é - clat de vos chan - sons!

— vos chan - sons, De l'é - clat de vos chan - sons!

vos chan - sons, De l'é - clat de vos chan - sons!

scen - do. f

FAUST. La voi - ci.. **MÉPHIS.** C'est el - le! Eh!

p

Mé. bien!... abordez-la!..

SIEBEL.
Margue - ri - tel.. Maudit homme!

MÉPHIS. (Se mettant devant Siebel et lui barrant le passage)
Plaît - il?..

MÉPHIS.
en - cor là!.. Eh quoi mon a - mi vous voi - là!..

Mé. ah! ah! vraiment! mon a - mi...

Mé. vous voi - la!

Andantino. (♩ = 69)

Un temps vaut la mesure précédente.

FAUST. (sabordant Marguerite)

Ne permettez-vous pas, ma bel - le demoi - sel - le

Qu'on vous offre le bras pour fai - re le che - min?..

MARGUERITE.

Non monsieur! — je ne suis demoi - sel - le, ni bel - le, demoi -

pp

M.
 - sel - le ni bel - le Et je n'ai pas be - soïn qu'on me donne la

M.
 main! Par le ciel! — que de grâ - ce, et quelle modes.

FAUST. 3

F.
 - ti - e! O belle enfant! je t'ai - me... je t'ai - me je

cre - scen - do.

F.
 t'ai - me! Elle est par - ti - e!..

Mouv! de la valse. SIEBEL.

Mouv! de la valse.

pp *p*

Ped.

MÉPHIS.

FAUST.

Eh! bien?.. Eh bien!

cre - scen

On me re - pous - se!

do. p

MÉPHIS. (en riant)

Al - lons! à tes a -

- mours Je le vois, cher doc -

- teur, il faut prê - ter se - cours!

cre - scen - do.

f

pp

Soprani. 1^{er} Groupe de jeunes filles. 2^e Groupe.

Qu'est-ce donc? Margue - ri - te Qui de ce beau sei.

CHOEUR.

Ténors. *f* Val - sons! val - sons! Val - sons!

Basses. *f* Val - sons! val - sons! Val - sons!

mf cre

Tutti. *f*

Val - sons!.. val - sons!.. Val - sons tou -
 val - sons en - cor!.. Val - sons!.. val - sons!.. Val - sons tou -
 val - sons en - cor!.. Val - sons!.. val - sons!.. Val - sons tou -

scen - *do*

- jours!.. Val - sons tou - jours, Val - sons tou - jours!.. Val -
 - jours!.. Val - sons tou - jours, Val - sons tou - jours!.. Val -
 - jours!.. Val - sons tou - jours, Val - sons tou - jours!.. Val -

ff

- sons tou - - jours .
 - sons tou - - jours .
 - sons tou - - jours .

ff

Ain - si que la brise lé - gè - re Sou - lève en é - pais tourbil -

ff

Ain - si que la brise lé - gè - re Sou - lève en é - pais tourbil -

ff

Ain - si que la brise lé - gè - re Sou - lève en é - pais tourbil -

- lons La poussière Des sil - lons La poussière

- lons La poussière Des sil - lons La poussière

- lons La poussière Des sil - lons La poussière

Des sil - lons, Que la val - se vous en - traî - ne! Fai - tes

Des sil - lons, Que la val - se vous en - traî - ne! Fai - tes

Des sil - lons, Que la val - se vous en - traî - ne! Fai - tes

re - ten - tir la plai - ne De l'é - clat de vos chan -

re - ten - tir la plai - ne De l'é - clat de vos chan -

re - ten - tir la plai - ne De l'é - clat de vos chan -

- sons, De l'é - clat de vos chan - sons!

- sons, De l'é - clat de vos chan - sons!

- sons, De l'é - clat de vos chan - sons!

Più mosso.

f

Jus -

f

Jus -

f

Jus -

- qu'à perdre ha - lei - ne, Jusqu'à mou - rir, Un Dieu les en -
 - qu'à perdre ha - lei - ne, Jusqu'à mou - rir, Un Dieu les en -
 - qu'à perdre ha - lei - ne, Jusqu'à mou - rir, Un Dieu les en -

pp *cre*

- traî - ne C'est le plai - sir!.. Jus - qu'à perdre ha - lei - ne,
 - traî - ne C'est le plai - sir!.. Jus - qu'à perdre ha - lei - ne,
 - traî - ne C'est le plai - sir!.. Jus - qu'à perdre ha - lei - ne,

scen

Jusqu'à mou - rir Un Dieu les en - traîne: C'est le plai - sir!
 Jusqu'à mou - rir Un Dieu les en - traîne: C'est le plai - sir!
 Jusqu'à mou - rir Un Dieu les en - traîne: C'est le plai - sir!

do *molto.* *f* *ff*

La terre tournoi - e Et

La terre tournoi - e Et

La terre tournoi - e Et

fuit loin d'eux, Quel bruit quel - le joi -

fuit loin d'eux, Quel bruit quel - le joi -

fuit loin d'eux, Quel bruit quel - le joi -

e Dans tous les yeux! La terre tour.

e Dans tous les yeux! La terre tour.

e Dans tous les yeux! La terre tour.

noie Et fuit fuit loin d'eux, Quel bruit! quel bruit!

noie Et fuit fuit loin d'eux, Quel bruit! quel - le

noie Et fuit fuit loin d'eux, Quel bruit! quel - le

cre - scen -

Plus vite.

quelle joie Dans tous les yeux! Jus - qu'à

joie Dans tous les yeux! Jus - qu'à

joie Dans tous les yeux! Jus - qu'à

Plus vite.

do. ff

perdre haleine, Jus - qu'à mourir, Un

perdre haleine, Jus - qu'à mourir, Un

perdre haleine, Jus - qu'à mourir, Un

Dieu les en-traî - ne: C'est le plai - sir!

Dieu les en-traî - ne: C'est le plai - sir!

Dieu les en-traî - ne: C'est le plai - sir!

Jus - - qu'à perdre ha - lei - ne, Jus - - qu'à

Jus - - qu'à perdre ha - lei - ne, Jus - - qu'à

Jus - - qu'à perdre ha - lei - ne, Jus - - qu'à

mou - - rir; Un Dieu les en - traî - -

mou - - rir; Un Dieu les en - traî - -

mou - - rir; Un Dieu les en - traî - -

ne C'est

ne C'est

ne C'est

le plai - sir!

le plai - sir!

le plai - sir!

avec 8^{va} ad lib.

The second system continues the vocal and piano parts. The vocal lines now sing "le plai - sir!". The piano accompaniment continues with similar rhythmic patterns. A dashed line with "8^{va} ad lib." indicates a performance instruction for the piano part.

The fourth system concludes the piano accompaniment. It features a similar texture to the previous system, ending with a fermata and a first ending bracket labeled "1".

COUPLETS.

N^o 7.

Moderato quasi andante (de 60 à 65 ♩.)

SIEBEL.

PIANO.

(♩ = 88)
Allegretto agitato.

SIEBEL.

Faites-lui mes a - veux, — Portez — mes vœux! —

Fleurs é - closes près d'el - le. Dites-lui qu'elle est bel - le

s. Que mon cœur nuit et jour _____ Languit _____ d'amour! _____

s. Fai-tes-lui mes a - veux, _____ Por - tez _____ à _____ mes vœux! _____

s. Ré-vélez à son â - me _____ Le secret de ma flam - me, _____

s. Qu'il s'exhale avec vous, _____ Parfums _____ plus doux! _____

s. _____ Récit. _____ Fa - né - e! hé -

a tempo.

s. - las! ce sorcier que Dieu damne M'a porté mal - heur! -

suivez.

p cre - - scen -

Récit. Andante.

s. Je ne puis sans qu'elle se fa - ne Toucher une

- do

suivez.

Andante. (♩ = 56)

s. fleur! Si je trempais mes doigts dans l'eau bé - ni - te. C'est là -

p

pp

s. - que chaque soir vient prier Margueri - te! Voyons maintenant! voyons

p

p

s. vi. tel! Elles se fanent!... non!...

p *pp cresc. molto.* *f*

1^o Tempo. Allegretto.

s. Satan, — je ris de toi! — C'est en vous que j'ai foi; — Parlez — pour

1^o Tempo. Allegretto.

dim. *p* *stacc.*

s. moi! — Qu'elle puisse connaî - tre L'émoi qu'elle a fait naî - tre

cresc.

s. Et dont mon cœur troublé — N'a point — par-lé — C'est en vous que j'ai

s. *foi! Par - lez pour moi! Si l'amour l'effa - rou - che,*

pp

s. *Que la fleur sur sa bou - che Sache au moins dépo - ser Un*

cre - scen - do. dim.

s. *doux bai - ser! Un bai - ser un doux bai -*

espress. p

s. *- ser Un bai - ser un doux bai - ser!*

rit. - a tempo. p colla voce. f a tempo.

SCÈNE ET RÉCITATIF.

Allegro. (♩ = 100)

PIANO. *p* *cresc.*

FAUST. **MÉPHIS.**

C'est i - ci? Suivez -

FAUST.

- moi! Que re - gar - des - tu

MÉPHIS. **FAUST.**

là? Sie - bel vo - tre ri - val! Sie -

MÉPHIS.

- bel! Chut! le voi - là!

un peu plus lent. *pp*

SIÈBEL. NÉPHIS. SIÈBEL.

Mon bouquet n'est-il pas — charmant! — Charmant! Vic-

p dolce. *pp*

- toi - re! Vic - toi - re! Vic - toi -

- re! Je lui raconte - rai demain — toute l'histoi - re Et

si l'on veut sa - voir le se - cret de - mon cœur, — Un bai - ser lui dira — le

plus lent. *plus lent.*

a tempo. NÉPHIS. *a tempo.*

res - te! Séducteur! —

colla voce. *p*

The musical score is written for voice and piano. It consists of five systems of music. The first system shows the vocal line for Sièbel and Néphis, with lyrics 'Mon bouquet n'est-il pas — charmant! — Charmant! Vic-'. The piano accompaniment features a delicate texture with 'p dolce' and 'pp' markings. The second system continues the vocal line with 'toi - re! Vic - toi - re! Vic - toi -'. The piano accompaniment maintains the delicate texture. The third system shows the vocal line with 're! Je lui raconte - rai demain — toute l'histoi - re Et'. The piano accompaniment includes a 'p' marking. The fourth system shows the vocal line with 'si l'on veut sa - voir le se - cret de - mon cœur, — Un bai - ser lui dira — le'. The piano accompaniment includes 'plus lent.' markings. The fifth system shows the vocal line with 'res - te! Séducteur! —'. The piano accompaniment includes 'a tempo.' and 'colla voce.' markings.

Attendez-moi là, cher docteur.

f

3 8

Allegretto. (♩ = 88)

Pour tenir compagnie aux fleurs de votre élève, Je vais vous chercher un trésor

p

- sor Plus merveilleux plus riche encore — Que tous ceux qu'elle voit en réserve.

cresc.

This system continues the vocal line and piano accompaniment. The piano part features a crescendo (*cresc.*) and includes a fermata over the final chord.

FAUST. Laissez-moi!

MÉPHIS. J'obéis.

cresc. *dim.*

This system shows a dialogue between Faust and Méphistophélès. The piano accompaniment includes a crescendo (*cresc.*) and a decrescendo (*dim.*).

Daignez m'attendre ici.

p

CAVATINE.

№ 8.

Andante. (♩ = 54)

FAUST.

Quel trouble inconnu me pé-

- nè - tre? Je sens l'amour s'emparer de mon

accelerando poco a poco e

è - tre! Ô Margueri - te,

à tes pieds me voi - ci!

Larghetto.

R.  Sa.

Larghetto.

cresc. *dim.*

Ped. *

R.  - lut! demeure chaste et pu - re, Sa - lut! demeure chaste et pu - re,

pp.

R.  où se devine La pré - sen - ce d'une âme inno - cente et divi - ne!...

R.  Que de richesse en cette pauvreté! En ce réduit que de félici - té.

R.  Que de riches - se que de richesse en cette pauvreté!

pp

rit. *a tempo.*

En ce ré-duit que de fé-li-ci-té! —

a tempo

dim. suitez!

Ô na-tu-re, c'est là que tu la fis si

p

bel - le, C'est là que cette enfant a dormi sous ta

aîle, A grandi sous tes yeux. — Là que de ton ha-

- lei - - ne, en - veloppant son â - me, Tu

fis a - vec a - mour é - pa - nou - ir la

cresc.

femme En cet an - ge des cieux; C'est là

dim. pp cresc.

oui! c'est là! Sa - lut demeure chaste et pu - re, Sa -

dim. molto. pp

*Pod. **

- lut demeure chaste et pu - re, où se de - vi - ne La pré -

- sen - ce d'une âme inno - cente et divi - ne. Sa - lut, sa -

- lut, demeure chaste et pu - re

où se de - vi - ne La pré - sen - ce d'une âme in - cen - te et di -

- vi - ne.

rit. molto. *Adagio.* *Adagio.* *pp*

1^o Tempo. *1^o Tempo.* *pp*

Musical score for voice and piano. The score is in G minor (three flats) and 4/4 time. It consists of five systems of music. The first system shows the vocal line and piano accompaniment with lyrics. The second system continues the vocal line and piano accompaniment. The third system shows the vocal line and piano accompaniment. The fourth system shows the vocal line and piano accompaniment with tempo markings. The fifth system shows the vocal line and piano accompaniment with tempo markings.

MÉPHISTOPHÈLÈS. *Allegro assai. (♩=92)*

Allegro assai. A-ler-te, la voi-là si le bouquet l'em-

PIANO. *fp* *p* *cresc.*

FAUST.

- porte Sur l'é-crin, je consens à perdre mon pouvoir. Fuyons! je veux ne ja-

MÉPHIS.

- mais la revoir. Quel scrupu-le vous prend?... Sur le seuil de la

M.

porte, Voi-ci l'é-crin pla-cé; ve-nez j'ai bon espoir. —

SCÈNE ET AIR.

N^o 9.

Andantino. (♩ = 66)

MARGUERITE.

Andantino.

pp

cresc.

pp

dim.

dolce.

MARGUERITE.

Je voudrais bien sa - voir quel était ce jeune homme; Si c'est un grand sei -

pp

Ma - gneur, et comment il se nom - me?

dim.

Moderato maestoso. (♩=72)

MARGUERITE.

un peu refenu.

Il é - tait un

Roi de Thulé — Qui jusqu'à la tom - be fi - dè - le,

Eut en souve - nir de sa bel - le U - ne coupe en or ci - se.

(s'interrompt)

lé. — Il avait bonne grâce, à ce qu'il m'a semblé.

Andante.

(reprenant sa chanson)

M.
Nul tré - sor n'avait tant de charmes, Nul tré - sor n'avait tant de

a tempo.

M.
char - mes, Dans les grands jours il s'en ser - vait — Et chaque fois qu'il

rit.

rit.

p

M.
y bu - vait, — Ses yeux se remplissaient de lar - mes!

p

M.
Quand il sentit ve - nir la mort, Étendu sur sa froide

f

p

rit.

M.
cou - che, Pour la porter jusqu'à sa bouche, Sa main fit un suprême ef -

rit.

M.
- fort. — Je ne savais que di-re Et j'ai rougi d'abord.

Andante.

f *pp*

1^o Tempo.

M.
(reprenant sa chanson)
Et puis en l'honneur de sa da - me, Et puis en l'honneur de sa

rit. *più lento.*

M.
da - me, Il but u - ne der-niè-re fois. — La cou - pe trem -

rit. *p.*

M.
- bla dans ses doigts, Et doucement il rendit l'à - me!

pp

f *pp*

Les grands seigneurs ont seuls des airs si résolus Avec cette douceur!

Moderato.
dolce.
Ped. *

Al.

cresc. *dim.* *p*

Ped. *

Andante.

lons, n'y pensons plus! Cher Valen-tin! si Dieu m'é-

Andante.

f

Andantino.

-coute, Je te rever - rai!... Me voilà toute seu - le

dim. *p* Andantino.

Un bouquet... C'est de Siebel, sans doute! Pauvre gar-

f

M.
- con!
Mouv^t de la chanson.

Que vois-je là? D'où ce

M.
ri-che coffret peut-il venir?... Je n'ose y toucher,

M.
et pourtant... Voici la clef je croi! Si je l'ouvrais!.. ma main tremble!.. Pour-

M.
- quoi? Je ne fais, en l'ouvrant, rien de mal je sup-pose! Ô Dieu!

M.
que de bijoux! est-ce un rê-ve char-mant Qui m'éblouit, — ou si je

M.
 veille? Mes yeux n'ont jamais vu de richesse pa - reille!
 Allegro non troppo.

f *p* *cresc.*

f *dim.* *p*

M.
 Si j'osais seulement Me pa - rer un mo - ment De ces pendants d'o -

pp

M.
 - reil - le!... Ah! Voici justement, au fond de la cassette Un mi -

cresc. *f*

M.
 - roir! Comment n'être pas co - quette? Comment n'être pas co -

f *pp*

Allegretto. (♩ = 50)

- quette?

Allegretto.

leggero.

cre -

tr.

Ah!

scen - do.

f dim.

tr.

Je ris de me voir Si belle en ce miroir,

pp

leggero.

Ah! je ris de me voir Si belle en ce miroir... Est - ce toi,

cresc.

Mar - gue - ri - te, Est-ce toi? Réponds-moi, réponds-moi,

p

cresc.

M.
 Réponds, réponds, réponds vi - te! Non! non!
dim. *p* *dolce.*

M.
 ce n'est plus toi!.. non... non, Ce n'est plus ton vi -

M.
 - sa - ge; C'est la fil - - le d'un roi,

M.
 C'est la fil - - le d'un roi! Ce n'est plus
cresc. -

M.
 toi, Ce n'est plus toi, ——— C'est la fil - le d'un roi, Qu'on sa

Luc au pas - sa - ge! Ah! s'il é - tait à - ci!

dim. *p*

S'il me vo - yait ainsi... Comme u - ne demoi - sel - le

Tempo. *rit.* *pp*

Il me trouverait bel - le, Ah!

cresc.

Comme une demoi - selle Il me trouverait bel - le,

f *dim.* *p*

Comme u - ne demoi - selle Il me trouverait bel - le!

rit. *Tempo.* *suivrez.*

cresc. *f*

MARGUERITE.

Ache.

dim. p

v. I

vous la métamor - pho - se. Il me tarde en - cor d'essay

p

v. I

- er Le brace - let et le col - lier!

Poco più lento.

Poco più lento. *tremolo.*

v. I

Dieu! —

p

M.
c'est comme une main, qui sur mon bras se po - se ah!

M.
ah! ah! je ris

M.
de me voir Si belle en ce mi - roir Ah! je ris de me voir Si

M.
belle en ce mi - roir!... Est - ce toi, Mar - gue - ri - te,

M.
Est-ce toi? Réponds moi, réponds moi, réponds, réponds, réponds vi - te!

Ah! s'il é - tait i - ci! S'il me vo - yait ainsi, Comme u - ne demoi -

Tempo.

rit. *pp*

- sel - le Il me trouverait bel - le, Ah!

cresc. .

Comme u - ne demoi - selle, Il me trou - verait bel - le

f *dim.* *p*

rit. *a tempo.*

Comme une demoi - selle, Il me trouverait bel - le! Mar - gue -

a tempo.

p. *suivez.* *p* *cre.*

Ma. *ri - te, Ce n'est plus toi, Ce n'est plus ton vi - sa - ge*

- scen - do.

Ma. *Non! c'est la fil - le d'un roi, Qu'on sa - lue au pas -*

f p

Ma. *- sa - ge.*

tr ff

SCÈNE ET QUATUOR.

N^o 10.

Allegretto vivo, (♩:80)

MARGUERITE.

MARTHE.

FAUST.

MÉPHISTOPHÉLÈS

PIANO.

Allegretto vivo.

MARTHE.

Seigneur Dieu, que vois-je! comme vous voilà belle Mon ange! D'ou vous vient ce riche é.

MARGUERITE. 3

MARTHE. 3

crin Hélas! On l'au - ra par mégarde appor - té Que non pas! - Ces bijoux sont à

MARGUERITE.

vous ma chère demoi - sel - le.

MARTHE.

Oui, c'est

Moderato.

M.
là — le cadeau d'un Seigneur amoureux Mon cher é - poux jadis, était moins gêné -

M.
- reux!... Dame Marthe Schwer-

MÉPHIS. (sautant)

M.
- lein, s'il vous plait? Qui m'appelle Pardon d'oser ain - si nous présenter chez

MARTHE. MÉPHIS.

M.
vous. (Vous voyez qu'elle a fait bon accueil aux bijoux;) Dame Marthe Schwer-

(bas à Faust)

M.
- lein? Me voi - ci La nou - vel - le Que j'ap - por - te n'est

MARTHE. MÉPHIS.

pas pour vous mettre en gai - té. Votre ma - ri, madame, est mort, et vous sa - lu -

MARTHE. MARGUERITE.
Ah! grand Dieu! Qu'est-ce donc?

- e. Rien!

MARTHE.
ô — calami - té ô nouvelle impré.

MARGUERITE.
- vu - e! Malgré moi mon cœur tremble et tres - saille à sa vu - e!..

FAUST.
La fièvre de mes sens se dissipe à sa vu - e!..

MÉPHIS.
Vo - tre ma - ri, madame, est mort — et vous sa - lue!

Allegretto. Ne m'apportez-vous rien de lui?

MÉPHIS.
Rien!... et pour le pu_nir, — il faut dès aujourd'hui, dès aujour.

FAUST.
-d'hui Chercher quelqu'un qui le_rem_pla - ce. Pourquoi donc quitter ces bi_

MARGUERITE.
Ces bi_joux ne sont pas à moi, laissez, — laissez_de grâ - ce...
-joux?

Qui ne serait heu - reux d'é - chan - ger a - vec vous — La bague d'hymé -

MARTHE.
Ah! bah! plaît - il?
_né - e! Hé - las! cruelle desti - né - e!

dim.

Moderato assai. (♩ = 54)

p *cresc.*

FAUST. **MARGUERITE**
Prenez mon bras un moment! — Lais -

MÉPHIS.
_sez, — je vous en con - ju - re! Votre bras...

MÉPHIS.

MARTHE.

Il est charmant! La voi - sine est un peu mère, La voisine est un peu mère!

MARGUERITE.

Je vous en con - ju - re! Je vous en con -

MARTHE.

Quelle noble al - lu - re! Quelle noble al - lu - re!

FAUST.

À - me douce et pu - re! À - me douce et

Elle est un peu mù - re, Elle est un peu mù - re, un peu

cresc.

- ju - re!

Quelle noble allu - re!

pu - re!

mù - re!

f

p *legg.* *dim.*

MARTHE.

MÉPHIS.

Ain - si, vous voya - gez toujours! — Toujours! —

Du - re néces - si - té, mada - me Du - re néces - si - té! Sans a -

- mis, sans pa - rents, sans fem - me! Ah! —

MARTHE.

Ce - la sied en - core aux beaux jours Cela sied en - core aux beaux jours!

pp

Y.
Mais plus tard plus tard!... combien il est tris - te

M.
De vieillir seul, en é - go - is - te seul

MÉPHIS.
— en égo - is - te!... J'ai frémi sou -

Musical score for Méphisto in G major, 4/4 time. The vocal line includes a 'tr' (trill) over the final note. The piano accompaniment features a 'dim.' marking in the left hand and a 'f' (forte) marking in the right hand.

M.
- vent, j'en conviens, J'ai frémi sou - vent, j'en conviens, De - vant cette hor -

Musical score for Méphisto in G major, 4/4 time. The vocal line includes a 'tr' (trill) over the final note. The piano accompaniment features a 'tr' (trill) in the right hand.

MARTHE.
- ri - ble pen - sé - e! Avant que

M.  l'heure en soit pas - sé - e, Di - gne sei - gneur son - gez - y

M.  bien, Avant que l'heure en soit pas - sé - e, Songez - y bien, — Digne sei -

cresc. *dim.*

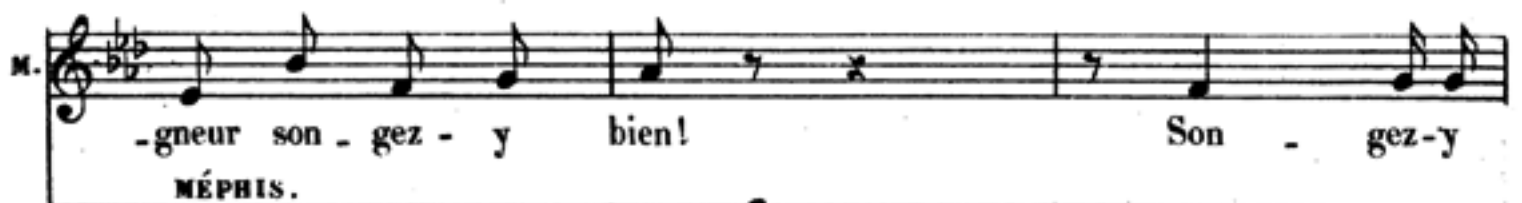
M.  - gneur son - gez - y bien! Son - gez - y

MÉPHIS.

 J'y songe - rai.

M.  bien!... son - gez - y bien!...

Moderato. (♩=54)

Me.  J'y songe - rai, j'y son - ge - rai!...

 **Moderato.**

FAUST. MARGUERITE.

Eh! quoi! toujours seu - le! Mon frère - est sol - dat, —

stacc.

M. j'ai perdu ma mè - re; Puis ce fut un autre mal - heur, — Je per -

M. - dis ma pe - ti - te sœur! — Pauvre an - ge!.. pauvre an - ge!..

M. el - le m'était bien chè - re C'é - tait — mon u - nique sou - ci, — C'é -

M. - tait — mon u - nique sou - ci! Que de soins, hélas!.. que de pei - nes!.. C'est

M.
 quand nos âmes en sont pleines Que la mort nous les prend ain - si, C'est, quand nos

M.
 â - mes en sont plei - nes Que la mort nous les prend ain - si!

Un poco più mosso.

dim. *pp* *colla voce.* Un poco più mosso.

M.
 Sitôt qu'elle s'éveillait, vite, il fallait que je fusse là! Elle n'ai -

cresc.

M.
 - mait que Margue - ri - te! Pour la voir la pauvre pe - ti - te Je re -

dim.

M.
 - prendrais bien tout ce - la! Si le ciel, avec un sou - ri - re, L'a - vait

FAUST.

f.  *f.* fai - te semblable à toi, C'était un an - ge, un an - ge!..

MARGUERITE.

 Vous moquez vous?..

MARTHE.

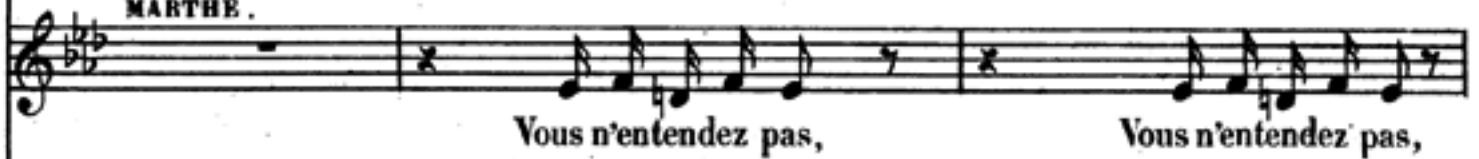
 Vous n'entendez pas, Vous n'entendez pas,

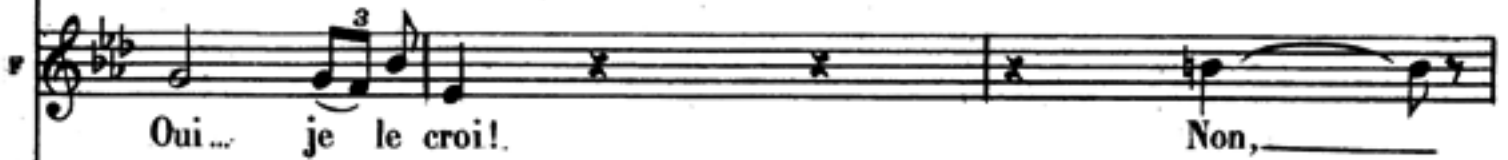
f.  Oui... je le croi! Non,

MÉPHIS.

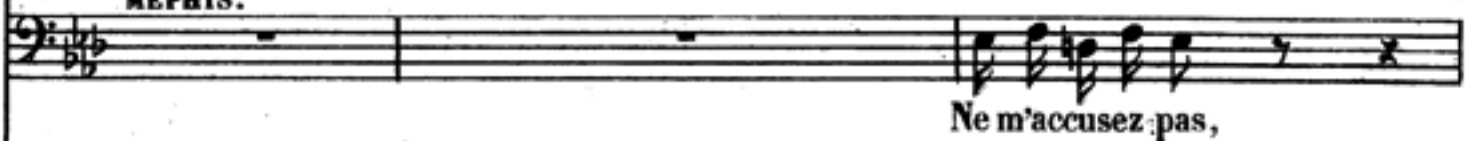
 Ne m'accusez pas,

 *poco a poco*

m.  Et de moi tout bas Vous ri - ez sans dou - - - te!..

f.  non, je t'ad - mi - - re...

mf.  Ne m'accusez pas Si je dois me remettre en rou - - - te...

 *cresc.* *dim.*

MARGUERITE.

Je ne vous crois pas! Je ne vous crois pas!

Vous n'entendez pas..... Vous n'entendez pas!

Laisse-moi ton bras, Laisse-moi ton bras.

Ne m'accu-sez pas, Ne m'accu-sez pas,—

p

Et de moi, tout bas,— Vous ri- ez, vous ri- ez sans dou- te! J'ai

Ou de moi — tout bas — Vous ri- ez sans dou- te!

Dieu, — Dieu ne m'a-t'il pas Conduit sur ta rou- te?

Si je dois, hé- las! Si je dois me remettre en rou- te!

tort de res - ter Pour vous é - cou - ter...

A - vant d'écou - ter Pourquoi vous hà - ter

Pourquoi redou - ter, Hélas! redou - ter D'écou - ter... Mon cœur

Faut - il attes - ter, attester Qu'on voudrait rester

dim molto.

pp Et pourtant... j'é - cou - te... *cresc.* Et pourtant j'é - cou - te, j'ai *f*

pp De vous mettre en rou - te, De vous mettre en rou - te

par - le... É - cou - te... mon cœur par - le... é - cou - te! Pour.

pp Quand on vous é - cou - te, Quand on vous é - cou - te,

pp *cresc.*

M.
tort! Oui, j'ai

M.
Avant d'écouter Pourquoi vous hâter De vous mettre en

F.
- quoi redouter D'écou - ter, Mon cœur

M.
Faut - il attester, Qu'on voudrait rester,

M.
tort et pourtant j'é - cou - tel...

M.
rou - te, en rou - tel...

F.
par - le é - cou - tel...

M.
Quand on vous écou - tel...

MARGUERITE.

Reti - rez-vous... Voici la

Più mosso. **FAUST.** **MARGUERITE.** **FAUST.**

M^a. nuit! Chère à - me! Laissez - moi! Ah! méchante,

Più mosso.

MÉPHIS.

F. on me fuit! L'en - tre - tien de - vient trop

MARTHE.

M^c. Comment m'y pren - dre?
ten - dre, es - quivons nous!

N. Eh bien! il est parti... Seigneur!...

M^c. Oui...

M. Cher seigneur!—

M. cours a près moi... Ouf!!! cet te vieille impi toy

M. FAUST. Cher sei

M. Margueri te!..

M. a ble. De force ou de gré je croi. Al lait é pouser le dia ble!

M. -gneur!.. Cher seigneur!

F. Margueri te!..

M. Ser vi teur! Ser vi teur!—

SCÈNE.

MÉPHISTOPHÈLÈS. *Andante.* (♩ = 54)

Il était temps! Sous le feuilla - ge

PIANO. *Andante.*

p

Me som - bre Voi - ci nos amoureux qui re - viennent C'est

Andante.

Andante.

pp

Me bien! Gardons nous de trou - bler

Me un si doux en - tre - tien

cresc.

Adagio (♩=50)

Me.

Adagio.

p *pp*

nuit, é - tends sur eux ton

om - bre! A - mour, ferme leur

à - me aux remords im - por -

Me. *tuns!* Et vous fleurs aux subtils par-

pp *p*

Me. - fums, É - pa - nou - is - sez vous sous vet - te main mau -

Ped. *

Me. - di - te, A - che - vez de troubler le cœur de Margue -

Me. - ri - te!

Ped. *

DUO.

N° 11

Andante.

MARGUERITE.

FAUST.

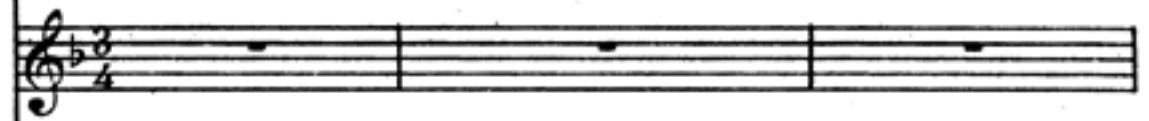

MÉPHISTOPHÉLÈS.

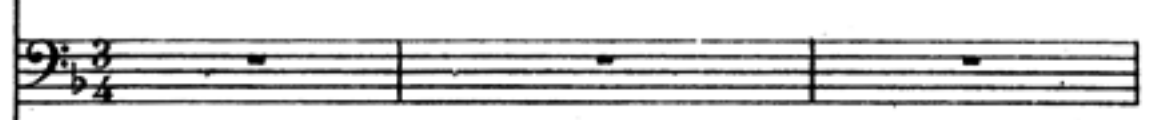

Andante.

PIANO.

FAUST.

r.

Lais-se-moi contempler — ton vi-sa - - - ge!

r.

Sous la pâ - - le clarté — Dont l'as - tre de la nuit —

r.

comme dans un nu_a - ge Ca - res - se ca - resse ta beauté

MARGUERITE.

Ô silen - ce... ô bonheur! i - neffa - ble mys - tè - re

pp

M.

ô bonheur! i - nef - fa - ble mys - tè - re!

M.
Enivran - te langueur!... J'écoute et je comprends

M.
cette voix so - li - tai - re Qui chan - te, qui chante dans mon

The second system continues the vocal line and piano accompaniment. The lyrics are "cette voix so - li - tai - re Qui chan - te, qui chante dans mon". The piano accompaniment continues with its intricate rhythmic texture.

M.
cœur!... Laissez un peu, de

pp

The third system continues the vocal line and piano accompaniment. The lyrics are "cœur!... Laissez un peu, de". The piano accompaniment is marked *pp* (pianissimo). The vocal line has a long rest after "cœur!".

M.
grâ - ce... Qu'est-ce donc? Un sim - ple

FAUST. MARGUERITE (effeuillant une fleur)

The fourth system introduces two vocal lines. The first line is for Faust, with lyrics "grâ - ce... Qu'est-ce donc?". The second line is for Marguerite, with lyrics "Un sim - ple". The piano accompaniment continues. The system is marked with the character names "FAUST." and "MARGUERITE (effeuillant une fleur)".

M.
jeu Lais - sez, lais - sez un

The fifth system continues the two vocal lines and piano accompaniment. The lyrics are "jeu Lais - sez, lais - sez un". The piano accompaniment continues with its characteristic rhythmic pattern.

FAUST.

MARGUERITE.

peu! Que dit ta bouche à voix basse? Il

m'ai - me. Il ne m'aime pas, Il m'ai - me... pas... Il

m'aime... pas... Il m'ai - me! Oui, crois en cette

cresc. *animato poco* *a poco.*

fleur é - clo - se sous tes pas... Qu'elle soit pour ton cœur

l'oracle du ciel mê - me Il t'ai - me

F.  *comprends-tu — ce mot sublime et doux? — Ai —*
di - mi - nu - en - do.

F.  *- mer! — Por - ter en nous une ar -*
pp

F.  *- deur tou - jours nou - vel - le!*

F.  *Nous en - i - vrer sans fin d'u - ne*
cresc.

F.  *joie é - ter - nel - le!*
mf

Adagio.

Éternel - le!.. Éternel - le!..

Éternel - le!.. Éternel - le!..

FAUST. Andante. (♩ = 50)

Ô nuit d'a - mour - ciel radi - eux, - Ô douces. flam - mes! Le bon -

- heur si - lenci - eux - Verse les cieux, les cieux Dans nos deux â - mes!

MARGUERITE.

Je veux t'aimer - et te ché - rir! Parle en - co - re! Je t'appar -

- tiens! je t'a - do - re! Pour toi je veux mou - rir!

dim.

Ped.

M.
Par - le... parle enco - re!... Ah! je t'a.

ppp

* Ped. * Ped. * Ped. * Ped. *

M.
-dore! Pour toi je veux mourir, pour toi, je veux mourir!—

rit.

rit.

Allegro agitato. (♩ = 76)

M.
Ah! partez!— Ah! par.

FAUST

Mar - gue - ri - te! Mar - gue - ri - te!

Allegro agitato.

f *p* *fp*

M.
-tez! Je chancel - le! Laissez - moi!

cruel - le... Me sé - pa - rer de toi! cru -

cre - scen - do.

f

M.
Laissez - moi! Lais - sez - moi! Lais - sez - moi! Ah!...

F.
- el - le! Me sé - parer de toi!.

(♩ = 66)

M.
— partez, par - tez, oui partez vi - te... Partez, je

F.
pp

M.
tremble, hélas!.. j'ai peur! Ne brisez pas le cœur de Margue-

F.
-

M.
- ri - te! Ne brisez pas le cœur de Margue - ri - te Partez je

F.
cre -

M.
tremble, hélas! j'ai peur! Ne brisez pas le cœur de Margue-
- scen - do *f* *dim.* *pp*

M.
ri - te! Tu veux, tu veux — que je te
FAUST.

V.
quit - te Vois ma douleur hélas! vois ma douleur! — Mar - gue-
- ri - te! Mar - gue - ri - tel.. tu me brises, tu me bri - ses le

V.
- ri - te! Mar - gue - ri - tel.. tu me brises, tu me bri - ses le
cresc. *dim.*

MARGUERITE.
Si je vous suis chère,
cœur! — Par pi - tié! — Mar - gue-
- ri - te! Mar - gue - ri - tel.. tu me brises, tu me bri - ses le

M.
Par votre amour, par ces a - veux Que je devais

F.
- ri - tel.

M.
taire, Cédez à ma pri - è - re cé - dez à mes vœux! Partez, par-

F.
Tu veux hé -

Tempo.

suivez. *cresc.* *f* *dim.* *pp*

M.
- tez, oui partez vi - tel! Partez, je tremble, hélas! j'ai

F.
- las! que je te quit - te, Vois ma douleur, Vois ma dou-

M.
peur! Ne brisez pas le cœur de Margue - ri - tel. Ne brisez

F.
- leur! Tu me bri - ses le cœur!

M.
pas le cœur de Margue-ri - te! partez, je tremble, - hélas! j'ai

F.
Tu me bri - ses le cœur!... Mar - gue - ri - te! Mar - gue.

cre - - scen - - do.

M.
peur! _____ Ne brisez pas le cœur de Margue - ri -

F.
- ri - - te! Tu me bri - ses le

f *dim.* *pp*

M.
- te! Partez, par - tez, Hélas! je trem - ble! par -

F.
cœur! Vois ma douleur! Mar - gue - ri - te!

cre - - scen - - do *f*

M.
-tez, partez... j'ai peur!

F.
Vois ma douleur!

ff *rit. dim.*

rit.

Andante mouvt de l'air de Faust.

FAUST.

Di - vi - ne pure - té!... Chaste inno - cence Dont la puis -

Andante. *espress.*

F.
- san - ce Tri - om - phe de ma volon - té J'obé - is!.. mais de -

Più mosso. MARGUERITE.

F. *Più mosso.*

- main... Oui demain, — dès l'auro - re, demain, — tou.

M. - jours!.

FAUST.

Un mot enco - re! répète - moi ce doux a - veu! Tu

F. m'ai - mes?

cresc.

MARGUERITE. FAUST. *Allegro.*

Adieu! Félici - té du ciel! — Ah! fu - yons! *Allegro.*

f *ff* *ff*

FAUST.

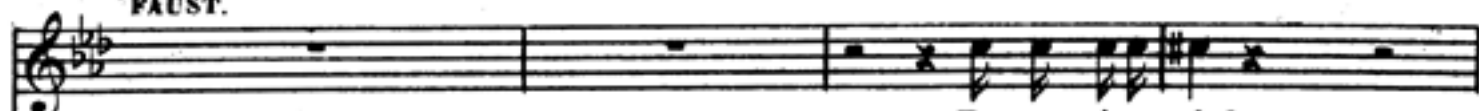

Tu nous écoutais?

MÉPHIST.

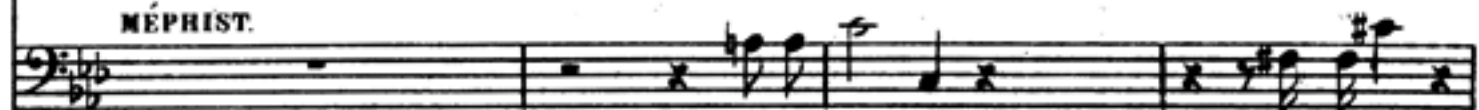

Tête fol - le!

Par bonheur!

Vous auriez grand be - soin docteur

Qu'on

Moderato.

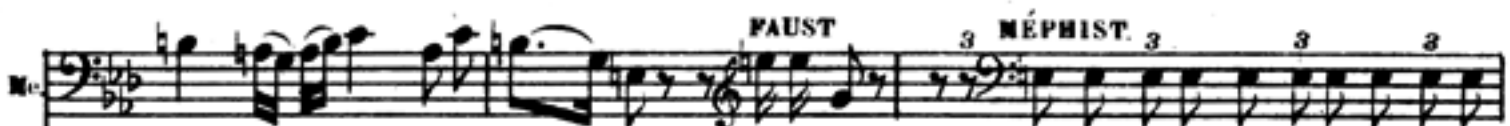

vous renvo - yât à l'éco - le!. Laisse-moi!

Daignez seulement écouter un mo.

ment, Ce qu'elle va conter... aux é - toi - les, Cher maî - tre!.

Musical score for the second system, featuring a vocal line and piano accompaniment. The tempo is **Larghetto. (Plus lent que $\text{♩} = 50$)**. The piano part includes dynamics **poco cresc.**, **dim.**, and **pp dolcissimo.**. The vocal line includes the lyrics: **Elle ou - vre sa fe - nê - tre... II**

Musical score for the fourth system, featuring a vocal line and piano accompaniment. The tempo is **Larghetto. (Plus lent que $\text{♩} = 50$)**. The vocal line includes the lyrics: **cœur! _____ L'oiseau chan - te**

M.
 Le vent murmu - re! *cre* Toutes les voix de la na.

M.
 tu - re Me re - disent en chœur *scen* « Il t'ai - me! *do.* *ff* »

cresc. *dim.*

M.
 Il t'ai - me! » Ah! *pp* qu'il est doux de

pp Ped. * Ped. *

M.
 vi - vre Le ciel me sou - rit, L'air m'en -

dim.

M.
i - vre, — l'air m'en i - vre!

M.
Est - ce de plaisir et d'a - mour — Que la feuille tremble et pal -

M.
- pi - te? De - main, — de - main! —

cre - *scen*

M.
ah! presse ton re - tour cher bien aimé! Viens!

do. *cresc. molto.*

viens! _____ ah!

FAUST.

Mar-gue - ri - te!!! (Ricaquement strident)

MÉPHIS.

Hein! _____

sempre cresc. *f* *cresc.* *ff*

dim. *dim.* *p*

pp

ENTR'ACTE ET RÉCITATIF.

Andante. (♩ = 72)

PIANO.

f

M. D.

dim.

p

12
8

Adagio.
MARGUERITE.

Elles ne sont plus là... je riais avec elles Autre.

Adagio.

pp *cresc.* *pp*

Allegretto vivo.

M. - fois... maintenant...

Soprani. (dans la coulisse)

Le galant étranger s'enfuit

Allegretto vivo.

pp

et court encor! Ah! ah! ah! ah! ah! ah! ah! ah!

N^o 12.

MARGUERITE.

Moderato. Récit.

Elles se cachaient ah! cruelles! Je ne trouvais pas d'outrage assez

PIANO. *f* *dim.* *pp*

fort Jadis pour les péchés des autres, Un jour vient où l'on est sans pitié pour les

nôtres! Je ne suis que honte à mon tour! Et pourtant

p

Dieu le sait, je n'étais pas in-fa-me, Tout ce qui l'entraîna moi.

à me Né-tait que ten-dresse et qu'a-mour.

Andante. (♩ = 72)

pp

(1) Au théâtre on passe du ♩ au ♩ page 164.

MARGUERITE.

Il ne revient pas, — Il ne revient

pas!... J'ai peur je fris - son - ne; Je languis hé -

las! En vain l'heu - re son - ne, *a piacere.* Il ne revient

a tempo.

M.
pas! OÙ donc peut-il être

M.
Seule à ma fenêtre, Je plonge là-bas Mon re-

M.
gard, hélas! hélas! OÙ donc peut-il

dím.

a piacere. *a tempo.*

M.
être, Il ne revient pas!

pp

M.
Je n'ose me

Ma. plain - dre Il faut me con -

3 3 3 p

Ma. - train - dre, Je pleu - re tout

3 3 3 p

Ma. bas, Je pleu - re tout

3 3 3 cresc. p

bas! S'il pouvait con - naî - tre ma douleur hé -

cresc.

Ma. - las! Où donc peut-il ê - tre il ne revient a piacere.

dim.. pp

a tempo.

M. pas! Oh! le

M. voir, entendre le bruit de ses pas. Mon cœur est si

M. las, si las de l'at-ten-dre! Il ne re- vient

M. pas, Il ne re- vient pas! Mon- sei- gneur, mon sei-

Allegro.

M. - gneur, mon mai- tre! S'il allait pa- raitre, S'il allait pa-

M.
 - raî - tre quelle joi - - el.

ff

M.
 Tempo 1^o
 hé - las! - - - hé - las! - - - Où donc peut-il é - tre?

pp

M.
 Il ne re - vient pas! - - -

pp

Allegro agitato.

p cre - scen - do. *f* (1)

Mour!

Allegro agitato.

cre - scen - do *f*

MARGUERITE.

Siebel! Hélas! vous seul ne me maudissez

SIEBEL.

Margue - ri - te! Encor des pleurs!

SIEBEL.

pas... Je ne suis qu'un enfant; mais j'ai le cœur d'un homme Et je vous venge.

MARGUERITE.

Qui donc?..

vai de son lâche aban - don, Je le tue - rai! Faut - il que je le nomme?

M.
Non, taisez - vous!.. oui!

S.
l'ingrat qui vous tra - hit!.. Pardon! vous l'aimez enco - re?

M.
Mesuré. Andante. Récit.
toujours! — toujours! Mais ce n'est pas à vous de plaindre mon ennui, J'ai

Andante.
v^{lle} *fp*

M.
(Siebel lui prend la main) (remerciant Siebel)
tort, Siebel, de vous parler de lui. Soyez bé - ni Siebel;

M.
votre amitié m'est douce, Ceux dont la main cru - el - le me re - pousse N'ont

M.
pas fermé pour moi — les por - tes du Saint-lieu!... J'y

p

M.
vais, pour mon en - fant et pour lui prier Dieu!...

dim.. pp

Ped. ☆

cre. - scen

Ped. ☆

Ped. ☆

do.

p

Ped. ☆

pp

MARGUERITE. *Andante.*

MÉPHISTOPHÈLES

CHŒUR RELIGIEUX. Soprani, Ténors.

CHŒUR DE DÉMONS. Basses.

PIANO. *f dim. pp*

(Orgue)

The second system continues the organ piece, featuring more intricate melodic patterns in the right hand and a steady accompaniment in the left hand.

The third system shows a continuation of the organ music with similar melodic and harmonic textures.

The fourth system of organ music concludes with a final melodic flourish in the right hand and a sustained accompaniment in the left hand.

MARGUERITE.

MARGUERITE.
Seigneur, daignez permettre à votre humble servante De s'agenouiller devant

The piano accompaniment for Marguerite's line, showing chords and a simple bass line.

MÉPHIS.

MÉPHIS.
vous. — Non — tu ne prieras pas, —

The piano accompaniment for Méphis's line, continuing the organ's melodic and harmonic style.

Non, — tu ne prieras pas! — Frappez-la d'épou - van - te, Esprits du mal, —

fp *fp* *fp*

— accourez tous! —

fp *fp* *ff*

CHŒUR de DÉMONS. (Basses)

Mar - gue -

dim. *pp*

MARGUERITE.

Qui m'appel - le?

- ri - - - te! Mar - gue -

Ma. Je chan - cel - le!.. je meurs Dieu

- ri - te!

Ma. bon! Dieu clé - ment est - ce dé -

- scen - do.

Ma. - jà l'heu - re du châti - ment! MÉPHIS. Souviens

dim.

Me. toi du pas - sé quand sous l'ai - le des anges Abrisant ton bonheur Tu ve -

Me. 
 -nais dans son temple, en chantant ses lou - an - ges A - dorer le Sei -

Me. 
 - gneur, Lors - que tu bégay - ais u - ne chas - te pri -

Me. 
 - è - re Du - ne ti - mide voix Et por - tais dans ton cœur les bai -

Me. 
 - sers de ta mère Et Dieu tout à la fois! É - cou - te ces cla -

Me. 
 - meurs, c'est l'enfer qui t'ap - pelle C'est l'enfer qui te suit,
 cre -

Me.

C'est l'é_ternel re - mords c'est l'angoisse é - ter - nel - le

- scen - do. dim.

Me.

Dans l'é_ternel - le nuit _____

p.

MARGUERITE.

Dieu! — quelle est cette voix qui me parle dans l'ombre Dieu tout puissant

(Orchestre)

Me.

Quel voile sombre Sur moi des - cend _____

Più mosso.

(CHŒUR RELIGIEUX)
Soprani, Ténors, Basses.

Quand du Seigneur le jour lui - ra _____

f (Orgue) (Orch:)

Sa croix au ciel res-plen-di-ra —

(Orgue)

(Orch.)

Et l'u-ni-vers s'é-crou-le-ra!

(Orgue)

(Orch.)

MARGUERITE.

Hé-las! hé-las! — ce chant pi-eux est plus ter-rible en

MÉPHIS.

- co - re Non! — pour toi Dieu n'a plus de par-

Me. *don,* *Pour toi le ciel n'a plus d'au -*

Me. *- ro - re, non! non!*

The second system continues the vocal line with '- ro - re, non! non!'. The piano accompaniment maintains the rhythmic pattern, with some changes in the bass line to support the vocal phrases.

(CHŒUR RELIGIEUX)

ff Que di - rai - je a - lors au Seigneur —

Più mosso.

(Orgue) (Orch)

Où trou - ve - rai - je un pro - tecteur —

(Orgue) (Orch)

The fourth system continues the choir's vocal line with 'Où trou - ve - rai - je un pro - tecteur —'. The piano accompaniment continues with the organ and orchestra parts.

Quand l'in - no - cent n'est — pas sans peur!

(Orgue) (Orch)

The fifth system concludes the choir's vocal line with 'Quand l'in - no - cent n'est — pas sans peur!'. The piano accompaniment continues with the organ and orchestra parts.

MARGUERITE.

Ah! ce chant m'étouffe et m'oppres - se, Je

pp

MÉPHIS.

suis dans un cer - cle de fer A -

cresc.

- dieu les nuits d'a - mour

et les jours pleins d'i - vres - se

à toi mal - heur! à toi l'en -

MARGUERITE.

rit. *Più lento.*

Sei - gneur, — sei - gneur accueillez la pri - è - re Des

fer!
Soprani.

(CHŒUR RELIGIEUX)
Ténors.

Sei - gneur, sei - gneur ac - cueil -

Sei - gneur, sei - gneur ac - cueil

p rit. *Più lento.*
(Orgue et Orch.)

M.
cœurs mal - heureux — Qu'un ray - on de vo - tre lu - miè - re Des -

lez la pri - è - re Des cœurs mal - heu - reux — Des

lez la pri - è - re Des cœurs mal - heu - reux Des

M.
- cen - de sur eux — Sei - gneur accueillez la pri - è - re la pri -

cœurs mal - heu - reux! — Qu'un ray -

cœurs mal - heu - reux! — Qu'un ray - on de

Ma. *re*

è - re des cœurs malheu - reux — qu'un ra - yon de vo - tre lu - miè - re, qu'un ray -

on de vo - tre lu - miè - re des - cen - de sur eux — des -

vo - tre lu - miè - re des - cen - de sur eux — des -

Ma. *re*

on de vo - tre lu - miè - re des - cen - de sur eux! —

cen - de sur eux — sur eux! —

cen - de sur eux — sur eux! —

scen - do.

NÉPHIS.

Mar - gue - ri - te,

M.
sois mau - di - te!

MARGUERITE.
Ah!...
à toi l'en - fer!

fff (Orgue)

dim. *p*

pp

N^o 14

CHŒUR DES SOLDATS.

3^{me} Tableau.

Tempo di marcia.

SIEBEL.

VALENTIN.

1^{ers} TÉNORS.

2^{ds} TÉNORS.

CHŒUR.

BASSES.

PIANO.

Tempo di marcia.

pp

pp

p

mf

f 1^{er}s Ténors.

Dé - posons les ar - mes, Dé - posons les ar - mes, Dans nos foy-

f 2^{ds} Ténors.

Dé - posons les ar - mes, Dé - posons les ar - mes, Dans nos foy-

VALENTIN avec les 1^{er}s Basses.

f Dé - posons les ar - mes, Dé - posons les ar - mes, Dans nos foy-

p *espressivo*.

T. - ers enfin nous voi-ci re-ve-nus, Nos mè - res en lar - mes, Nos

- ers enfin nous voi-ci re-ve-nus, Nos mè - res en lar - mes, Nos

B. - ers enfin nous voi-ci re-ve-nus, Nos mè - res en lar - mes, Nos

T. mè . res et nos sœurs — ne nous attendront plus . Dé . posons les

B. mè . res et nos sœurs — ne nous attendront plus . Dé . posons les

mè . res et nos sœurs — ne nous attendront plus . Dé . posons les

T. ar . mes, Nos mè . res en lar . mes, Nos mè . res et nos sœurs ne nous at .

B. ar . mes, Nos mè . res en lar . mes, Nos mè . res et nos sœurs ne nous at .

ar . mes, Nos mè . res en lar . mes, Nos mè . res et nos sœurs ne nous at .

T. .ten . dront plus . Nos mè . res et nos sœurs ne nous at . ten . dront

B. .ten . dront plus . Nos mè . res et nos sœurs ne nous at . ten . dront

.ten . dront plus . Nos mè . res et nos sœurs ne nous at . ten . dront

p plus. — *f* Dé - posons les ar - mes,

p plus. — *f* Dé - posons les ar - mes,

p plus. — *f* Dé - posons les ar - mes,

f Dé - posons les ar - mes!

f Dé - posons les ar - mes!

f Dé - posons les ar - mes!

SIEBEL. (*embarrassé*)
En effet je...

VALENTIN. Récit.
Eh! parbleu! c'est Sie - bel!
Viens vi - te, viens dans mes

v.

bras!

f Tempo. Allegro moderato.

Récit. SIBEL. Tempo moderato. VALENTIN.

Et Margueri - te? Elle est à l'é - gli - se je croi... Oui, —

p Tempo moderato.

— priant Dieu pour moi, Oui, — priant Dieu pour moi. Chère sœur! —

animez.

animez.

comme elle va prê - ter une oreille atten - ti - ve Au ré - cit — de nos com.

cresc.

f

v.

— bats. —

f Allegro.

f Soprani. *pp*
 T Oui, c'est plaisir dans les fa - mil - les De conter aux enfants qui
f Ténors. *pp*
 B Oui, c'est plaisir dans les fa - mil - les De conter aux enfants qui
f Basses. *pp*
 B Oui, c'est plaisir dans les fa - mil - les De conter aux enfants qui

T frémissent tout bas Aux vieillards, aux jeunes fil - les La
 T frémissent tout bas Aux vieillards, aux jeunes fil - les La
 B frémissent tout bas Aux vieillards, aux jeunes fil - les La

T guerre et ses combats, La guerre, la guerre et ses combats.
 T guerre et ses combats, La guerre, la guerre et ses combats.
 B guerre et ses combats, La guerre, la guerre et ses combats.

Tempo marziale.

f Ténors.

Gloire im - mor - telle De nos aïeux — Sois nous fi -

f Basses.

Gloire im - mor - telle De nos aïeux — Sois nous fi -

- dèle, Mourons comme eux — Et sous ton aile, Soldats vainqueurs Di -

- dèle, Mourons comme eux — Et sous ton aile, Soldats vainqueurs Di -

T
_ ri - ge nos pas, di - ri - ge nos pas en - flam - me nos cœurs.

B
_ ri - ge nos pas, di - ri - ge nos pas en - flam - me nos cœurs.

T
Pour toi mè-re pa-tri - e Affrontant le sort.

B
Pour toi mè-re pa-tri - e Affrontant le sort.

p

T
cresc.
Tes fils l'âme aguerris - e, Ont bravé la mort.

B
cresc.
Tes fils l'âme aguerris - e, Ont bravé la mort.

cresc.

T
f
Ta voix sainte nous crie: En a_vant soldats, Le

B
f
Ta voix sainte nous crie: En a_vant soldats, Le

f

T
fer à la main, le fer à la main courez aux combats!

B
fer à la main, le fer à la main courez aux combats!

T
pp Gloire im - mor - telle De nos aïeux — Sois nous fi -

B
pp Gloire im - mor - telle De nos aïeux — Sois nous fi -

T
- de le Mourons comme eux — Et sous ton

B
- de le Mourons comme eux — Et sous ton

T
aile, Soldats vainqueurs — Di - rige nos pas, en flam - me nos cœurs —

B
aile, Soldats vainqueurs — Di - rige nos pas, en flam - me nos cœurs —

T
Vers nos fo-yers Hâtons le pas On nous attend la paix est

B
Vers nos fo-yers Hâtons le pas On nous attend la paix est

p

T
fai - te, Plus de sou_pirs ne tardons

B
fai - te, Plus de sou_pirs ne tardons

T
pas, Vers nos fo-yers hâtons le pas,

B
pas, ne tar - dons pas, Vers nos foyers hâtons le

T
No - tre pa - ys nous tend les

B
pas, No - tre pa - ys nous tend les'

p

T
bras, L'amour nous rit, l'amour nous fête — Et plus d'un cœur — frémit tout

1^{res} Basses.

B
bras, L'amour nous rit, l'amour nous fête — Et plus d'un cœur — frémit tout

2^{des} Basses.

bras, L'amour nous rit, l'amour nous fête — Et plus d'un cœur frémit — tout

T
bas, — frémit tout bas — Au sou_venir, au sou_venir de nos com.

B
bas, — frémit tout bas — Au sou_venir, au sou_venir de nos com.

bas, frémit — tout bas, frémit — tout bas au sou_venir de nos com.

dim.

cresc. *dim.*

T
_bats. — L'amour nous fête — Et plus d'un

B
_bats. — L'amour nous fête — Et plus d'un

_bats. — L'amour — nous fête Et plus d'un cœur frémit tout

P *cre* *scen*

T
cœur frémit tout bas, frémit tout bas Au sou - ve - nir de nos com -

B
cœur frémit tout bas, frémit tout bas Au sou - ve - nir de nos com -

cœur frémit tout bas, frémit tout bas Au sou - ve - nir de nos com -

- do

T
- bats. Hâ - tons le pas, Ne tar - dons

p 1^{res} et 2^{des} Basses. *cresc molto.*

B
- bats. Hâ - tons le pas, Ne tar - dons

p *cresc molto.*

T
pas, Hâ - tons le pas, Ne tar - dons pas.

B
pas, Hâ - tons le pas, Ne tar - dons pas.

ff

T
Gloire im - mor - telle De nos aï - eux — Sois nous fi -

ff

B
Gloire im - mor - telle De nos aï - eux — Sois nous fi -

T
- dèle Mourons comme eux — Et sous ton aile Soldats vainqueurs — Di -

B
- dèle Mourons comme eux — Et sous ton aile Soldats vainqueurs — Di -

T
- ri - ge nos pas, enflam - me nos cœurs. Di - ri - ge nos

B
- ri - ge nos pas, enflam - me nos cœurs Di - ri - ge nos pas, di - ri - ge nos

pas, — enflam-me nos cœurs. Diri-ge nos pas, — — — — — Diri-ge nos

pas, — enflam-me nos cœurs. Dirige nos pas, diri-ge nos pas, — — — — — Diri-ge nos

pas, — — — — — en - flam-me nos cœurs. — — — — —

pas, — — — — — en - flam-me nos cœurs. — — — — —

rit. *rit.* *a tempo.*

musical score system 1, featuring piano accompaniment with lyrics *mf* and *cre*.

musical score system 2, featuring piano accompaniment with lyrics *scen* and *do.*

musical score system 6, featuring piano accompaniment.

VALENTIN.

Al.lons Siebel, en.trons dans la mai -

PIANO.

SIEBEL.

Récit.

Non... n'entre pas!
- son. Le verre en main tu me fe.ras rai - son!

Allegro.

Pour.quoi?.. tu dé.tour.nes la tê.te,

fp

Ton re.gard fuit le mien... Sie.bel... Ex.pli.que toi?

fp cresc.

SIEBEL.

Eh bien!... non je ne puis! Ar.

Que veux tu di - re?

-rê - te sois clé - ment Va - lentin! Pardonne

Laisse - moi, laisse-moi!

lui! Mon Dieu je vous im - plo - re Mon

Dieu — pro - té - gez - là!

SCÈNE ET SÉRENADE.

N^o 15.

Allegretto.

FAUST.

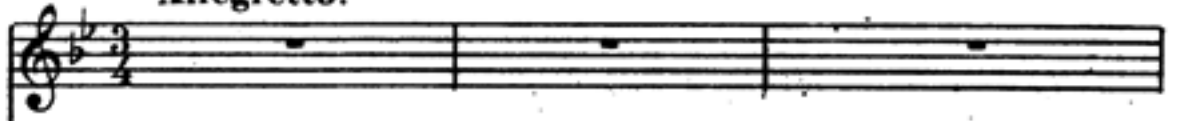

(entrée de Faust et Méphistophélès)

MÉPHISTOPHÉLÈS.

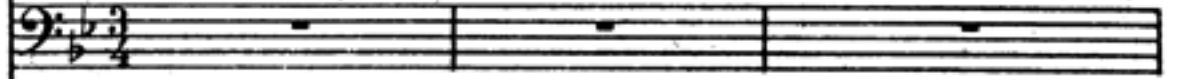

Allegretto.

PIANO.

MÉPHIS..

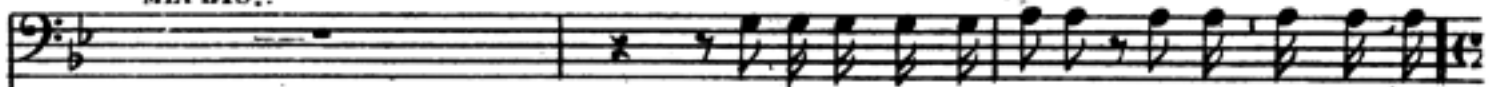

Qu'attendez vous en core! entrons dans la mai -

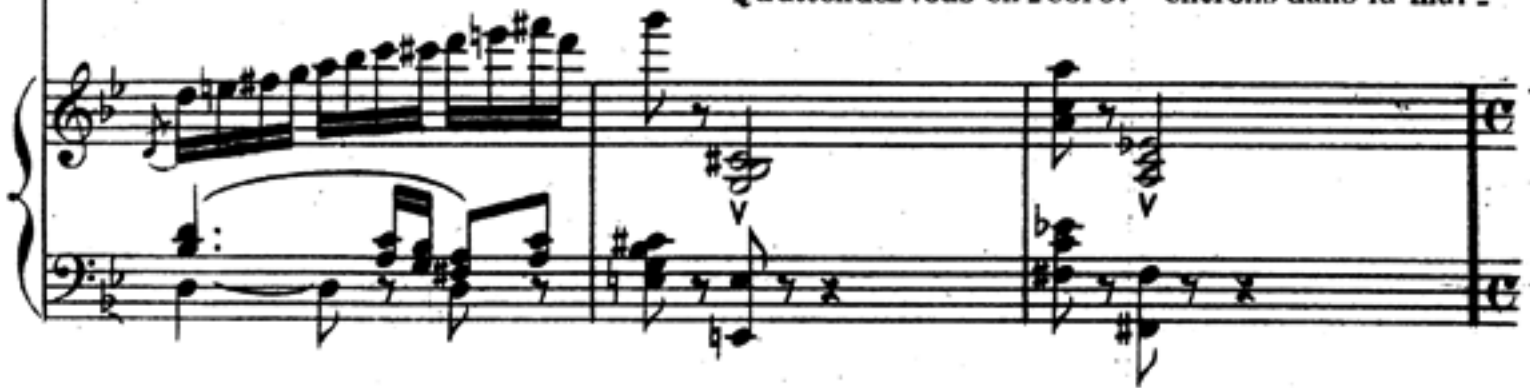

FAUST.

-son! Tais-toi, maudit, J'ai peur de rapporter i - ci la honte et le mal -

NÉPHIS.

Moderato.

F. *p*

heur. A quoi bon — la re - voir après l'avoir quit - té - e? No - tre pré -

M. *p*

sence ailleurs serait bien mieux fê - té - e, Le sabbat nous at -

M. *f* *p* *crest.*

FAUST. NÉPHIS.

- tend! Mar - gue - ri - te! Je vois que mes a - vis sont vains et que l'a -

M. *dim.* *p* *p*

- mour - l'em - por - tel.. Mais pour vous faire ou - vrir la

M. *f*

por.te Vous a - vez grand be - soin du secours de ma voix.

Allegretto.

Continuation of the piano introduction. The treble staff includes a dynamic marking of *f* (forte) and a tempo instruction "Un peu plus lent." (A little slower). The bass staff features a dynamic marking of *p* (piano) and continues with the triplet accompaniment.

MÉPHIS.

Vous qui fai-tes l'endor - mi - e N'enten - dez-vous pas, —

Me N'enten - dez-vous pas, Ô Ca - the - ri - ne, ma mi - e N'entendez-vous

pas Ma voix et mes pas? — Ainsi ton galant t'ap - pel - le, —

Me. *riten.*

Ain_si ton ga_lant t'ap - pel - le Et ton cœur l'en

Me. *Tempo.* *f* *p*

croit. Ah! ah! ah! ah! ah! ah! ah! ah!

Tempo. *f* *pp* *p*

Me. *cresc.*

N'ouv_re ta por_te ma bel - le Que la ba_gue au doigt, N'ou

Me.

- vre ta por_te ma bel - le, Que la ba_gue au doigt Que la ba_gue au

Me. *f*

doigt.

Me. Ca - the - ri - ne que j'a - do - re Pourquoi

stacc.

re - fu - ser, — Pourquoi re - fu - ser A l'a - mant qui vous im -

- plore, Pourquoi re - fu - ser Un si doux bai - ser? —

dim.

Me. Ain - si ton galant sup - pli - e, Ain - si ton ga - lant sup -

- pli - e — Et ton cœur l'en - croit. Ah! ah! ah!

tr *tr* *tr* *a tempo.* *f*

riten. *riten.* *f*

Me. *p*

ah! ah! ah! ah! ah! ah! ah! Ne donne un bai_ser ma

pp *p*

mi - e, Que la bague au doigt, Ne

cresc.

— donne un bai_ser ma mi - e, Que la bague au doigt, Que la bague au.

ad libitum.

doigt. Ah! ah! ah! ah! ah! ah! ah! ah! ah! ah! ah!

f

Presto.

ff

TRIO DU DUEL.

N^o 16.

Allegro.

FAUST.

VALENTIN.

MÉPHISTOPHÈLES

PIANO.

Allegro.

The vocal lines are as follows:

- VALENTIN.** (Bass clef): Sings "Que voulez--" (Que voulez--)
- MÉPHIS.** (Bass clef): Sings "-vous messieurs?..." (vous messieurs?...) and "Par - don mon cama -" (Par - don mon cama -)
- Mé.** (Bass clef): Sings "-ra - de, par - don, Mais ce n'est pas pour" (-ra - de, par - don, Mais ce n'est pas pour)

Mu. VALENTIN.

vous qu'é-tait la séré - na - de! Ma sœur l'é - coute -

V. FAUST. MÉPHIS.

rait mieux que moi, je le sais! Sa sœur!... Quelle mou - che vous

Mu. VALENTIN.

pique?... Vous n'aimez donc pas la mu - si - que? Assez d'outra - ge, as -

V. -sez! A qui de vous dois - je demander comp - te De mon mal -

V. -heur, et de ma hon - te, Qui de vous deux doit tomber sous mes

MEPHIS.

coups? Vous le vou - lez al - lons, docteur,

3

FAUST.

VALENTIN.

Ter - ri -

Re - double ô

al - lons à vous! De son air me - na -

ff *dim.*

ble et fré - missant, Il gla - ce mon cou - ra - ge!

Dieu puis - sant! ma force et mon cou - ra - ge Re -

çant de son a - veu - gle ra - ge De son

p

V. Ter - ri - ble et frémissant Il gla - ce mon cou -

V. - dou - ble, re - dou - ble ma force et mon cou -

M. air me - na - çant De son aveu - gle ra - ge

V. - ra - ge! Dois - je ver - ser le sang Du

V. - ra - ge! Per - mets que dans son sang Je

M. Moi je ris! Mon bras puis - sant Va dé - tour -

cre - scen - do.

V. frè - re que j'outra - ge, Dois - je ver - ser le

V. la - ve mon outra - ge, Dieu puissant, Dieu puis

M. - ner l'o - ra - ge, Mon bras puis - sant, mon

p dim. cre - scen - do.

rit. molto. *Tempo.*

sang, ver - ser le sang du frè-re que j'ou-tra - ge.

- sant! re - double mon cou - ra - ge.

bras va détourner l'o - ra - ge.

rit. molto. *Tempo.* *ff*

VALENTIN.

Et

p

toi qui pré - ser - vas mes - jours,

Toi qui me viens de Mar - gueri - te Je ne veux

v. plus de ton se - cours, — Je ne veux plus de ton se -

cre - - - - - scen -

v. - cours, — Mé - dail - le mau - di - te Je ne veux plus de ton se -

- do.

v. - cours — Re.

MÉPHIS.

Tu t'en repen - ti - ras, tu t'en re - pen - - - - ti -

sp *cresc. -* *- molto - f*

FAUST.

Ter - ri - ble et fré - missant Il gla - ce mon cou -

v. - double ô Dieu puis - sant, ma force et mon cou -

M. - ras! De son air me - naçant, De son a - veu - gle

dim. *p*

F. *ra - ge!* Ter - ri - ble et frémissant
 V. *ra - ge!* Re - dou - ble, re - dou - ble ma
 Me. *ra - ge,* De son air me - na - çant, de

F. Il gla - ce mon cou - ra - ge! Dois - je ver -
 V. force et mon cou - ra - ge! Per - mets que
 Me. son aveu - gle ra - ge Moi, je ris! Mon bras puis -

F. - ser le sang Du frè - re que j'outra - ge, Dois -
 V. dans son sang Je la - ve mon outra - ge, Dieu puis -
 Me. - sant Va dé - tour - ner l'o - ra - ge, Mon

rit. molto.

Tempo.

r. - je ver - ser le sang, ver - ser le sang du frè - re que j'ou -
v. - sant, Dieu puis - sant! re - double mon cou -
x. bras puis - sant, mon bras va dé - tourner l'o -
 - scen - do.
rit. molto. *Tempo.*

r. - tra - gel
v. - ra - gel
Me. - ra gel.
ff

VALENTIN.

En gar - de, et défends - toi!

MÉPHIS.

Serrez-vous contre

ff *p*

moi Et poussez seule_ment, cher docteur, moi je pa -

(VALENTIN croise le fer)

- re .

(1^{re} Botte) (2^e Botte)

ff *fp* *ff*

(3^e Botte)

fp *ff*

(4^e Botte)

VALENTIN. (il s'enferme) (VALENTIN tombe) MEPHIS.

Ah! Voici notre hé - ros étendu sur le

Tempo moderato.

ff *p*

sa - ble! Au lar - ge maintenant, au lar - ge!

cresc.

MORT DE VALENTIN.

N^o 17.

Allegro. (♩ = 80)

MARGUERITE.

SIEBEL.

MARTHE.

VALENTIN.

SOPRANI.

TÉNORS.

BASSES.

CHŒUR.

PIANO.

Allegro.

pp

Par i -

Par i -

M. - ci, — par i - ci, mes a - mis! — on se bat dans la

S. - ci, — par i - ci, mes a - mis! — on se bat dans la

M.
ru - e! L'un d'eux _____ est tombé là; _____ Regar -

S.
ru - e! L'un d'eux _____ est tombé là; _____ Regar -

cre - scen -

M.
-dez, _____ le voi - ci!

S.
-dez, _____ le voi - ci!

- do. *f* *dim.* *p*

Soprani. *p*
Il n'est pas encor mort, _____ on dirait qu'il re -

Ténors. *p*
Il n'est pas encor mort, _____ on dirait qu'il re -

Basses. *p*
Il n'est pas encor mort, _____ on dirait qu'il re -

S. *cresc.*
 - mu - e, Vite appro-chons Il faut le se-cou - rir! Approchons, appro-
 T. *cresc.*
 - mu - e, Vite appro-chons Il faut le se-cou - rir! Approchons, appro-
 B. *cresc.*
 - mu - e, Vite appro-chons Il faut le se-cou - rir! Approchons, appro-
cresc. *f*

VALENTIN.
 Mer - ci! mer - ci! De vos
 S. - chons, Il faut le se-cou - rir!
 T. - chons, Il faut le se-cou - rir!
 B. - chons, Il faut le se-cou - rir!
p
un peu retenu.

V. plaintes fai-tes-moi grâ - ce! J'ai vu, morbleu! la mort en fa - ce Trop sou-
dim.
sfz

v. *vent pour en a-voir peur! Va-len-tin! Va-len-*

pp *cresc.*

MARG. *-tin! Margue-ri-te, ma sœur, Que me veux-tu? va t'en! Ô*

MARG. *— Dieu!*
VALENTIN. *Je meurs pour el-le! J'ai sot-te-ment Cherché querelle A son a-*

fz *p*

Andante.

v. *-mant!*
Soprani. *Son a-mant!*
Ténors. *Son a-mant!*
Basses. *Son a-mant!*

pp *pp* *pp* *pp*

MARGUERITE.

MARGUERITE.

SIEBEL.

Dou - leur - - - - - cru.

Grâ - ce! grâ - ce! grâ - - - - - ce - pour

S. Il meurt - - - - - pour

T. Il meurt - - - - - pour

B. Il meurt - - - - - pour

Ma. - el - le! Ô châ - ti - ment! - - - - -

S. el - le! grâ - ce! grâ - ce! Soy -

S. el - le! Il meurt - - - - - frap -

T. el - le! Il meurt - - - - - frap -

B. el - le! Il meurt - - - - - frap -

cresc.

M.
 Ô châ - ti - ment! —

S.
 - ez clé - ment. —

VALENTIN.

Écou - te - moi

- pé — par son a - mant! —

- pé — par son a - mant! —

- pé — par son a - mant! —

p.

v.
 bien, — Margue - ri - te: Ce qui doit ar - ri - ver — ar -

(solennellement)

p.

v.
 - rive à l'heure di - te, La mort nous frappe - quand il faut, Et chacun obé -

v. *it aux vo-lontés d'en haut! ———— Toi! ————*

cresc.

v. *te voi-là dans la mauvai - se voi - e, Tes blanches*

dim.

v. *mainš — ne travail - leront plus! ———— Tu re - nie - ras pour vi - vre dans la*

cre -

v. *joi - e, Tous les de - voirs et tou - tes les ver -*

scen - do.

dim.

v. *- tus! ———— Va! ———— la honte t'ac -*

cresc.

ff

p

v. *ca - ble* Le remords suit tes pas! — Mais enfin l'heure son - ne!

v. Meurs! — et si Dieu te par - don - ne. Sois maudite ici - bas! — Si Dieu te par -

v. - don - ne, Si Dieu te pardon - - - ne, Sois maudi - te i - ci -

v. - bas!

Soprani. *f* *p* *f*

Ténors. *f* *p* *f*

Basses. *f* *p* *f*

Ô terreur! ô blasphè - me, À ton heu - re - su -

Ô terreur! ô blasphè - me, À ton heu - re - su -

p *f* *dim.* *p* *f* *dim.*

p *cresc.* *p*
 - prè - me, in - for - tu - nê,
 - prè - me, in - for - tu - né,
 - prè - me, in - for - tu - né,
p *cresc.* *f* *p*

cresc. *p* *cre - scen - to - molto.*
 in - for - tu - né, Songe hé - las! à toi -
cresc. *p* *cre - scen - do - molto.*
 in - for - tu - né, Songe hé - las! à toi -
cresc. *p* *cre - scen - do - molto.*
 in - for - tu - né, Songe hé - las! à toi -
f *p* *cre - scen -*

ff *dim.*
 mê - me: Par - don - ne si tu veux être un
ff *dim.*
 mê - me: Par - don - ne si tu veux être un
ff *dim.*
 mê - me: Par - don - ne si tu veux être un
do - ff

VALENTIN.

Margue-

jour par - don - né!

jour par - don - né!

jour par - don - né!

*dim.**p*

- ri - te,

Sois mau - di - te!

La mort - t'at-

*cresc.**f**dim.**pp*

- tend sur ton grabat - Moi... je meurs de ta

pp

(il expire)

v. 

main... et je tombe en sol - dat.

Soprani. Plus lent qu' Adagio.

p 

Que le Seigneur ait son âme et pardonne au pé - cheur.

Ténors. *p* 

Que le Seigneur ait son âme et pardonne au pé - cheur.

Basses. *p* 

Que le Seigneur ait son âme et pardonne au pé - cheur.

Plus lent qu' Adagio.

1^o Tempo.

Fin du 4^e Acte.

LA NUIT DE WALPURGIS

N^o 18.

Allegro. (♩. = 104)

FAUST.

PHISTOPHÉLÈS.

SOPRANI.

TÉNORS.

CHŒUR.

BASSES.

Allegro.

PIANO.

ff

1

1

(♩. = 96)

pp leggiero.

p Soprani.

Dans les bruyè - res, Dans les roseaux, Par - mi les pierres

pp e leggiero.

Et sur les eaux, De place en pla - ce, Percant la nuit

S'al - lume et pas - se Un feu qui luit A - lerte,

- ler - te! De loin, de près Dans l'her - be

ver - te, Sous les cyprès, Mou - van - tes

flam - mes, Ra - yons gla - cés Ce sont les

à - mes, Des tré - pas - sés Ce

sont les à - mes Des tré - pas - sés

Ce sont les à - mes Des tré - pas - sés

Allegro.

FAUST.

Récit.

Arrê - te!

Où sommes -

MÉPHIS.

Nas-tu pas promis de m'accompagner sans rien di - re?

Maestoso.

- nous?

Dans mon em - pi - re! I - ci docteur

Maestoso.

— tout m'est soumis! Voi - ci la nuit de Wal - pur -

Me. - gis.

Soprani: *p sombre.*

Allegro.

Voi - ci la nuit de Wal - pur - gis.

Ténors: *p sombre.*

Voi - ci la nuit de Wal - pur - gis.

Basses: *p sombre.*

Voi - ci la nuit de Wal - pur - gis.

Allegro.
ff

ff
Hou, hou, hou, hou, hou, hou

ff
Hou, hou, hou, hou, hou, hou

ff
Hou, hou, hou, hou, hou, hou

FAUST.

Récit.

Mon sang se

hou.

hou.

hou.

fp

gla - ce!

MÉPHIS.

Adagio.

Attends! — je n'ai qu'un signe à fai - re Pour qu'ici tout change et s'é-

- clai - re!

(Tam-tam)

ff

3

3

Andante maestoso.

FAUST.

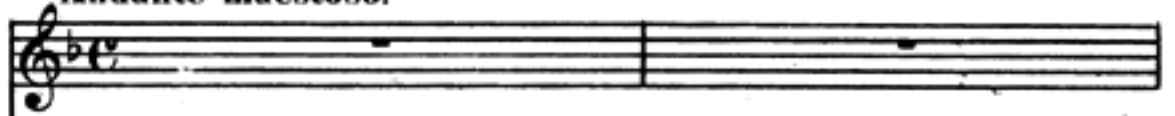

MÉPHISTOPHÉLÈS.

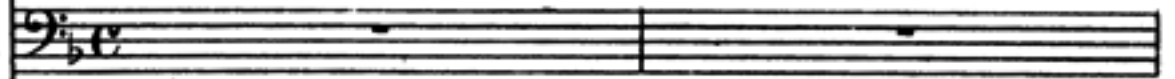

SOPRANI.

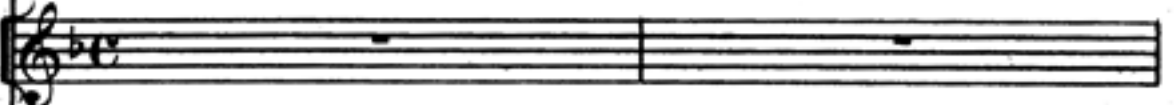

Andante maestoso.

PIANO.

MÉPHIS.

Jusqu'aux premiers feux du ma.

Me. *tin* ——— A l'a - bri des regards — pro - fa - nes, Je

Me. t'offre u - ne pla - ce au festin Des reines et — des cour - ti - sa -

cresc. *colla voce.*

Me. - nes.
Maestoso assai.

ff
Ped.

Soprani.

f
Que les

The fourth system features a soprano vocal line and piano accompaniment. The vocal line has a rest followed by a few notes marked 'f'. The piano accompaniment continues with the same rhythmic pattern as the previous system.

cou - pes s'em - plis - sent, Au nom des an - ciens

dieux Que les airs re - ten - tis - sent

De nos accords jo - yeux.

MÉPHIS.

Rei - nea de be-

- té De l'antiqui - té Cléo -

Me. - pâtre au doux yeux La - is au front char.

_ mant Laissez-nous lais - sez-nous au banquet prendre

place un moment (à Faust) al - lons!... al -

- lons, pour guérir la fièvre De ton cœur bles - sé,

M.
 Prends cet - te cou - pe et que - ta

mf

M.
 lèvre Y ptise l'oubli - du passé!
 1^{er} et 2^d Soprani.

Que les cou - pes s'em -

S.
 - plis - sent Au nom des an - ciens Dieux - - - - - Que les

S.
 airs re - ten - tis - sent De nos accords jo -

FAUST.

(4) Vains re_mords! — ri_si_ ble fo_ li_ e il est

yeux! —

temps que mon cœur ou_ bli_ e, Donne et_ bu_vons — buvons jusqu'à la

li_ e donne et bu_vons buvons jusqu'à la li_ e!

Allegro moderato.

rit. *ff* *p*

(4) Le Ballet ajouté pour l'Opéra commence sur cette mesure. (Voir le Supplément)

f.

Doux nec-tar dans ton i - vres - se Tiens mon cœur en - se - ve -

Soprani.

f. O — doux — nec -

cre - scen - do. dim.

f.

- li, Qu'un bai - ser de feu ca - res - se Jus - qu'au jour mon front — pâ -

s.

- tar! O doux — nec -

p. dim.

f.

- li — En - dors dans ton i - vres - se — Mon cœur — en - se - ve -

s.

- tar!

li! Dans la coupe enchan - te -
doux nec - tar!

cresc molto. *f*

rit. Tempo. **MÉPHIS.**
- res - se Pour ja - mais je bois l'ou - bli! Dans la coupe enchan - te -
Dans la coupe enchan - te -

ff *colla voce.* *ff*

FAUST. *p*
Vo - lup -

- res - se pour ja - mais bu - vons - l'ou - bli

- res - se pour ja - mais bu - vons - l'ou - bli

p

F. *te de_vant tes char_mes Se ré_veil_le le__ dé_*

S. *0 vo_lup-*

ff

F. *_sir, Lais_se nous loit des a_lar_mes Au pas :*

S. *_té!*

cre_sce_n-do

F. *_sa_ge te_sai_sir! Dé_es_se par tes*

S. *0 vo_lup_té!*

f dim. p

F. char - mes ré - veil - le le dé - sir.

S. *ff*

cresc. - molto.

F. Et no - yons l'amour en larmes dans l'i - vresse et le plai - sir.

MÉPHIS.

S. Et no - volupté! Et no -

rit.

f colla voce.

ff

Me. - yons l'amour en lar - mes dans la joie et le plai - sir.

S. - yons l'amour en lar - mes dans la joie et le plai - sir.

(4) *Andantino.*

(4) Le Ballet finit sur cette mesure.

dolce.
pp

NÉPHIS.

Que ton i - vresse ô vo - lup -

M.
- té E - touf - fe le re - mords - dans son

M.
cœur en - chan - té! O volup - té, volup -

M.
- té, que ton i - vresse étouf - fe les re - mords - dans son cœur enchan -

Allegro.

FAUST.

MÉPHISTOPHÉLÈS.

PIANO.

-té.
Allegro.

fff

8

MÉPHIS.

FAUST.

Qu'as-tu donc ?

Ne la vois-tu pas _____

fp

MÉPHIS.
(Parlé) Vision!

là... devant nous _____

Muette et blê - me...

Quel étrange orne -

pp

v. *ment* autour de ce beau cou... Un ru-ban rou - ge qu'elle

NÉPHIS.
(Parlé) Magié!!

v. ca - che... Un ruban rouge étroit comme un tranchant de

cre - scen do.

v. ha - che... Mar - gue - ri - te... je sens se dresser mes che -

ff f

v. - veux... Je veux la voir! viens! - je le

veux! _____

ff Allegro.

fff

8-

8-

TRIO FINAL.

4^e Tableau.N^o 19.

Moderato maestoso. (♩ = 72)

MARGUERITE.

FAUST.

MÉPHISTOPHÉLÈS.

PIANO.

Allegro.

FAUST. MÉPHIS.

Va-t-en! Le jour va lui - re; on

Andante.

me. dresse l'échafaud, Décide sans re - tard Marguerite à te sui -

me. - vre Le geôlier dort, — voici les clefs, il

pp

FAUST.

Laisse - nous!

me. faut que ta main d'homme la dé - li - vre. Hâte-toi! —

Adagio.

moi. je veille au dehors!

Adagio.

pp

FAUST.

Andante. Récit.

Mon cœur est pénétré dépo-

p Andante.

-van-te! Ô tortu-re! Ô source de re-grets et d'éternels re-

dim.

Moderato.

-mords! C'est el - le, lavoici la douce créa -

Moderato.

F. *tu - re, Je - tée au fond d'une pri - son _____ comme une vi - le crimi.*

dim.

F. *- nel - le! Le désespoir _____ é - gara sa raison*

p

F. *Son pauvre enfant, ô Dieu!.. son pauvre enfant tu - é tué par el -*

p *f* *cresc.* *f* *f dim.*

F. *- le! Margue - ri - te! Margue - ri - te! Ah! c'est la voix du bien ai -*

MARGUERITE.
Récit.

Moderato.

p *f*

M.
 ... mé A son appel mon cœur s'est rani - mé! Au milieu de vos éclats de
 FAUST.
 Margueri - te!

pp

M.
 ri - re Démons qui m'entou - rez, — j'ai reconnu sa voix! — Sa
 F.
 Mar - gueri - te!

8- - - - -
 cre - - -

M.
 main sa douce main m'at - ti - re Je suis li - bre il est là — je suis
 8- - - - -
 - scen - - - do. *f*

M.
 li - bre, il est là je l'entends, je le vois! Oui, — c'est toi... je t'ai - me,
 Allegro non troppo.
 Allegro non troppo.

8- - - - -
f *dim.* *p*

M. a. *cresc.*

oui, c'est toi... je t'ai - me, Les fers la mort mê - - me

M. a. *dim.*

Ne me font plus peur... — Tu m'as retrou-vé - - e,

p

dim.

M. a. *cresc.*

tu m'as retrou-vé - e. Me voi-là sau - vé - - e

cresc.

M. a. *dim.*

me-voi - la sau - vé - e C'est toi je suis — sur ton cœur!

FAUST.

Oui, — c'est moi je

dim.

pp

F. *t'ai - me, oui, c'est moi je t'ai - me, Mal - gré l'ef - fort*

p espress. *cresc.*

F. *mê - me Du dé - mon mo - queur, — Je t'ai retrou -*

dim. *dim.*

F. *- vé - e, je t'ai retrou - vé - e,*

F. *Te voi - là sau - vé - e, Te voi - là sau -*

cresc. *dim.*

F. *- vé - e, C'est moi, viens, viens sur mon cœur.*

pp *f*

Mouv! de la Valse. Mouv! de la Valse.

MARGUERITE.

At - tends! _____

dim. *pp* *ppp*

Voici la ru - - e

Où tu m'as vu - e Pour la pre - miè - re fois.

Où vo - tre main _____

o - sa presque ef - fleu - rer _____ mes doigts.

Andantino. *Andantino.*

M.
 Ne permettez-vous pas, ma bel - le demoi:sel - le; Qu'on vous offre le

M.
 bras pour fai - re le che_min? Non, monsieur, je ne suis demoi-

M.
 - sel - le ni bel - le, demoi - sel - le ni bel - le, Et je n'ai pas be-

colla voce.

M.
 -soin qu'on me donne la main.

FAUST.

Oui, mon cœur se souvient... mais suis-moi l'heure

Tempo..

cresc.

Adagio.

MARGUERITE.

F. pas - - - se... Et voi - ci le jardin char-

Adagio.

f *dim.* *pp* *ppp*

M. - mant _____ Parfumé de myrte et de ro - se, Où chaque soir discrète-

M. - ment _____ Tu pénè - trais à la nuit clo - - se... Non!

FAUST.

Viens, viens, Margue - ri - te,

cresc. *pp*

M. non!... non... reste en - co - -

F. viens, viens, fuy - ons... -

cresc. *dim.* *pp*

Allegro. (♩.: 100)

M.
- re.

P.
O ciel!... — El-le ne m'entend pas! —

Allegro.

MÉPHIS.

A - ler - te, a - ler - te où vous ê - tes per -

pp

MARGUERITE.

- dus — Si vous tardez en - cor — je ne m'en mê - le plus. —

f

M.
- mon... le dé - mon — le vois - tu — là... dans l'ombre. Fixant sur

fp

Maestoso.

Ma. nous — son œil — de feu?.. — Que nous veut-il? —

cresc. *f*

Maestoso.

Ma. 1^o tempo. MÉPHIS. chasse-le du Saint - lieu. — Quittons — ce lieu

f dim... *pp*

Mé. som - bre, le jour — est le - vé: — De leur pied so -

Mé. - no - re J'entends — nos chevaux — frapper — le pa - vé. —

f

Mé. Viens, _____ sauvons - la ! _____ peut-être il en est temps _____ en.

MARGUERITE.

Mon Dieu _____ proté - gez - moi ! _____ mon

FAUST.

Viens _____

Mé. - co - re.

rit. jusqu'au moderato.

Mé. Dieu je vous im - plo - - - re ! An - ges

F. Fuyons ! _____ peut-être il en est temps _____ en.

Moderato maestoso..

M.
purs, an - ges ra - di - eux, _____ Portez mon

F.
- co - re!

Moderato maestoso.

Harpes.

M.
âme au sein des cieux! _____ Dieu

Harpes.

M.
jus - te, a toi je m'aban - don - - ne Dieu

Harpes.

M.
bon je suis à toi, _____ par - don - - ne! An - ges

Harpes.

M.
 purs, an - ges ra - di - eux, Portez mon

cresc.

M.
 âme au sein des cieux! Anges

FAUST.
 Viens, suis-moi; je le veux!

f

M.
 - purs, an - ges ra - di - eux Portez mon

p *cre* *scen* *do.*

M.
 âme au sein des cieux! Dieu

MÉPHIS.
 Hatons-nous!

f

M.
 jus - te, à toi je m'aban - don - ne Dieu
 FAUST.
 MÉPHIS. Viens, suis - moi!
 E heure son - ne!

M.
 jus - te, à toi je m'aban - don - ne! je suis à
 F.
 viens! suis - moi! suis -
 MÉ.
 Dé - ja le jour en - va -

M.
 toi Dieu bon par - don - ne! An - ges
 F.
 - moi viens je le veux!
 MÉ.
 - hit en - vahit les cieux!

M.
 purs, an - ges ra - di - eux, Portez mon
 R.
 viens! viens! quittons ces lieux Dé - ja le
 M.
 Hâtons-nous, hâtons-nous de quitter ces lieux, Dé - ja le

8

M.
 âme au sein des cieux! Dieu
 R.
 jour en - vahit les cieux!
 M.
 jour en - vahit les cieux!

8

M.
 jus - te. à toi je m'aban - don - ne Dieu
 R.
 viens! viens! c'est
 M.
 suis nos pas, suis nos pas,

8

Ma. bon je suis à toi par - don - ne! An - ges
 F. moi, c'est moi qui te l'or - don - ne!
 Mé. viens, où je t'a - ban - don - ne!

8

Ma. purs, an - ges ra - di - eux Portez mon
 F. Viens! Viens! quittons ces lieux Dé - jà le
 Mé. hâtons-nous, hâtons-nous de quitter ces lieux Dé - jà le

8

Ma. âme au sein des cieus. *ff*
 F. jour en vahit les cieus. *ff*
 Mé. jour en vahit les cieus. *ff*

8

MARGUERITE.

MÉPHIS.

APOTHÉOSE.

Moderato maestoso.

SOPRANI.

Sau - vé -

TÉNORS.

CHŒUR.

Sau - vé -

BASSES.

Sau - vé -

Moderato maestoso.

PIANO.

- e!

- e!

- e!

Piano accompaniment for the third system, featuring a melodic line in the right hand and arpeggiated chords in the left hand. The lyrics 'cre - scen - do - mol' are written below the notes.

cre - scen - do - mol

ff

Christ est ressus - ci - té!

ff

Christ est ressus - ci - té!

ff

Christ est ressus - ci - té!

8

to.

ff Orgue.

Orch: 3 3

Christ vient de re - nai - tre! Paix et fé - li - cité — Aux disciples du

Christ vient de re - nai - tre! Paix et fé - li - cité — Aux disciples du

Christ vient de re - nai - tre! Paix et fé - li - cité — Aux discip^{les} du

Orgue.

Orch: 3 3

Orgue.

maî - tre! Christ vient de re - nai - tre,

maî - tre! Christ vient de re - nai - tre

maî - tre! Christ vient de re - nai - tre

Orch: 3 3

Orgue.

Orch: 3 3

Christ vient de re - naî - tre, Christ est res - sus - ci -

Christ vient de re - naî - tre, Christ est res - sus - ci -

Christ vient de re - naî - tre, Christ est res - sus - ci -

Orgue. Orch. Orgue.

- té!

- té!

- té!

cresc.

8--

dim. pp

FIN.

A l'Opéra le Ballet
commence sur cette mesure:

3^e Édition voir page 218.

4^e Édition voir page 235.

FAUST

OPÉRA en cinq actes, de Ch. GOUNOD.

BALLET

composé et ajouté par l'Auteur
pour

L'ACADÉMIE IMPÉRIALE DE MUSIQUE.

I Allegretto mouvt de valse.

PIANO. *ff*

ff

p

mol - to. f

8

dim. p

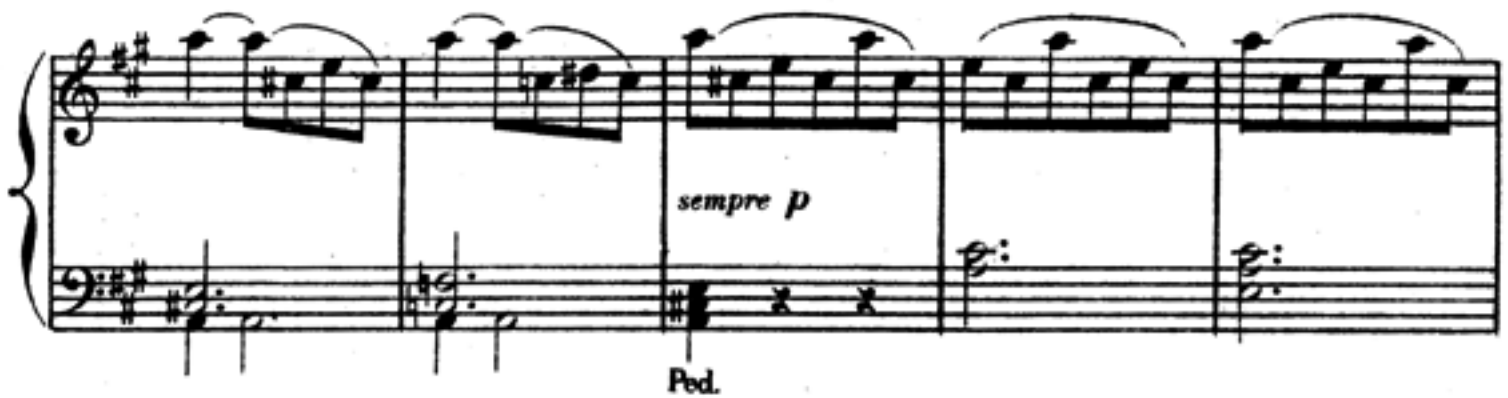

sempre p

Ped.

Adagio.

II.

Ped.

*

Allegretto.

III

p *cre - scen - do - molto.*

f

p *p*

7b

x

8

8

8

8

8

8

cre - scen - do - mol - to

f p

cre - scen - do.

mol - to. *ff*

Moderato maestoso.

IV

p

cre - - scen - - do mol - to

f dim. *p*

cre - - scen - - do mol -

f *ff*

Second system of the piano score, continuing the melodic and harmonic development from the first system.

Sixth system of the piano score, concluding the piece. The right hand has a melodic line with slurs. The left hand has a steady accompaniment. The system ends with a final chord in the right hand.

Moderato con moto.

V

p cre - scen - do mol - to.

f Ped. * Ped. * Ped. * Ped. *

Ped. * dim. *p*

p *p*

p

p

Allegretto.

VI

Allegro vivo.

VII.

ENTRÉE DE PHRYNÉ.

p *dolce.*

cre - scen do

p

scen - do.

Ped. *

Ped. *

Ped. *

p

cre -

Ped. *

Ped. *

Ped. *

Ped. *

scen - do.

Ped. *

Ped. *

Ped. *

Ped. *

Plus anime.

à l'opéra ces cinq mesures servent de fin au ballet.

Moderato. Andantino.

3^e Edition voir page 222.
 4^e Edition voir page 241.